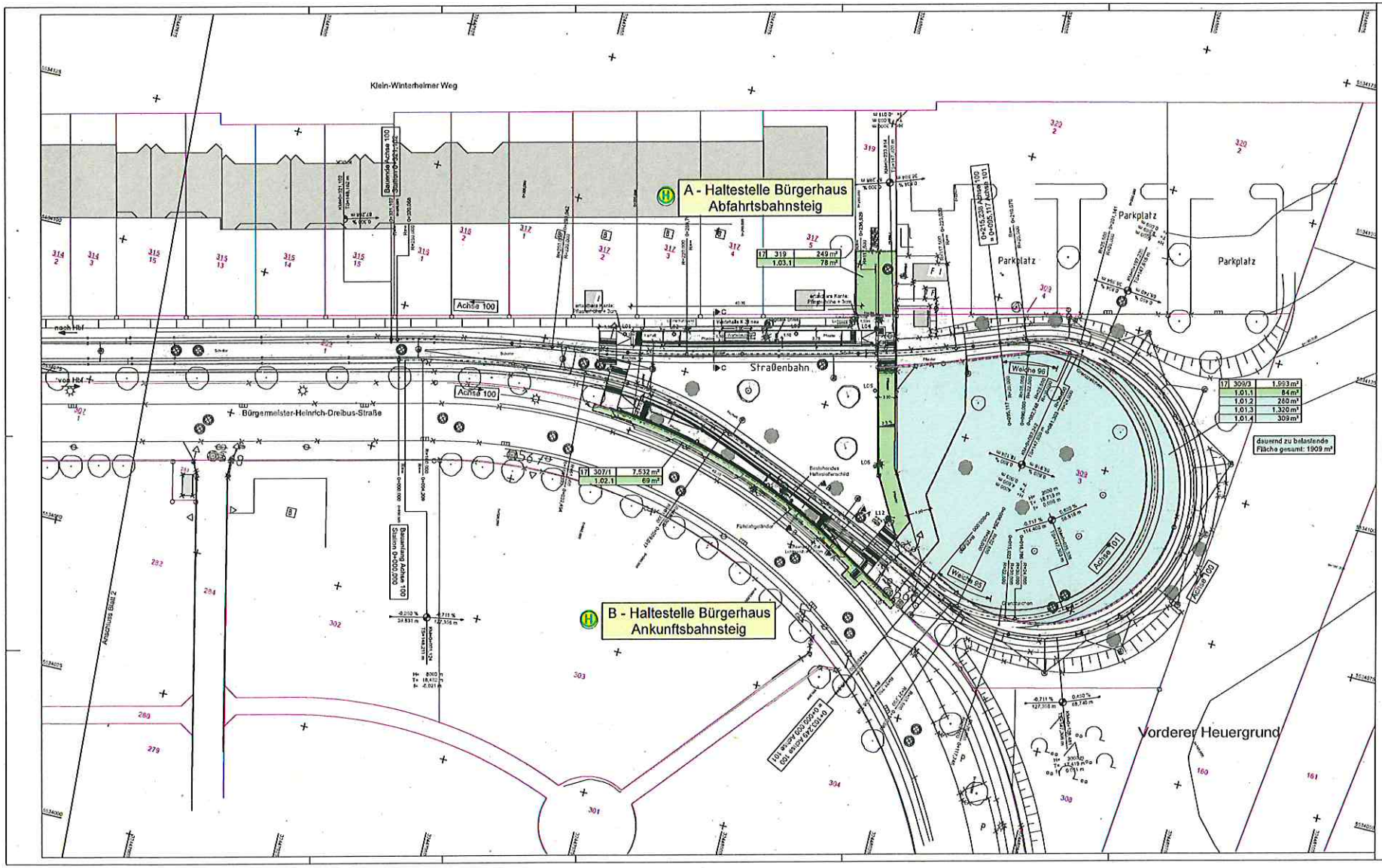

ZEICHENERKLÄRUNG

- zu erwerbende Fläche
- vorübergehend in Anspruch zu nehmende Fläche
- dauernd zu belastende Fläche

3	14/2	425 m²	Flur / Flurstück / Größe des Flurstückes
2.34.1		35 m²	lfd. Nr. des Grunderwerbsverzeichnisses/Größe des Teilfläche 2. Nr. des Grunderwerbsplanes 34. Nr. des betroffenen Flurstückes 3. Teilfläche eines Flurstückes

Entwurfsbearbeitung:
Senger Consult GmbH
Gewerbepark Hörter Mont
55218 Ingelheim am Rhein
Fon. (0 61 32) 93 01-0
Fax. (0 61 32) 93 01-41
E-Mail: info@SengerConsult.de

SENGER CONSULT

Projekt-Nr.: 4069-082		
	Datum	Zeichen
bearbeitet:	26.03.26	Bulas
gezeichnet:	26.03.26	Peters
geprüft:	26.03.26	Baunn

GENEHMIGUNGSPLANUNG

Mainzer Verkehrsgesellschaft mbH MVG
Mainzstraße 8
55118 Mainz
Telefon (0 61 31) 12 77 77
Telefax (0 61 31) 12 66 68

MAINZER MOBILITÄT

Mainz,
Erneuerung Wendeschleife
Hechtsheim Bürgerhaus

Grunderwerbsplan

Anlage:	10
Blatt Nr.:	1

	Datum	Name
bearbeitet		
gezeichnet		
geprüft		
Grunderwerbsplan,	Maßstab: 1:250	

	Datum	Name
Entwurfsprüfung: MVG		
Planung:		
Landespflege:		
Immissionsschutz:		

Nr.	Art der Änderung	Datum	Name
1			
2			
3			
4			
5			
6			

aufgestellt:

Mainz, den .....

Projekt: 4069 Mainz 58 Bürgerhaus — Datei: B250-02.PLT GE250-02 V2 W — eardi — Plotdatum: 26.03.26