

Ansicht: Vogelperspektive „In der Meielache“ Richtung Privatparkplätze - Blickrichtung von Süd-Osten nach Nord-Westen



Darstellung des aufgestockten Gebäudes (Planung): In der Meielache 42

Ansicht: Vogelperspektive „In der Meielache“ Richtung Privatparkplätze - Blickrichtung von Süd-Osten nach Nord-Westen



Darstellung des aufgestockten Gebäudes (Planung): In der Meielache 42

Ansicht: Blickrichtung Gehweg Grünfläche nach Hausnr. 42 - von Nord-Westen nach Süd-Osten

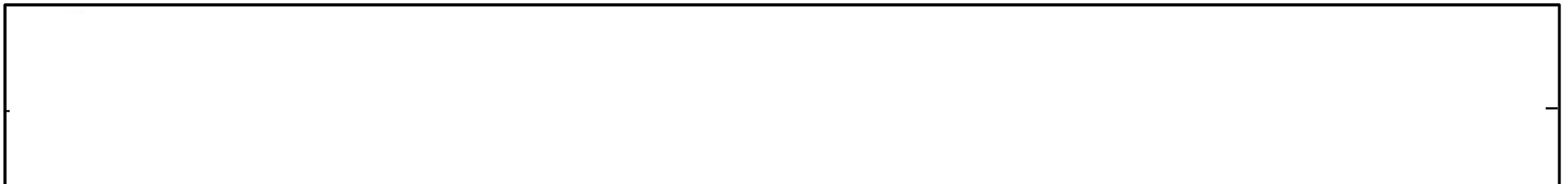
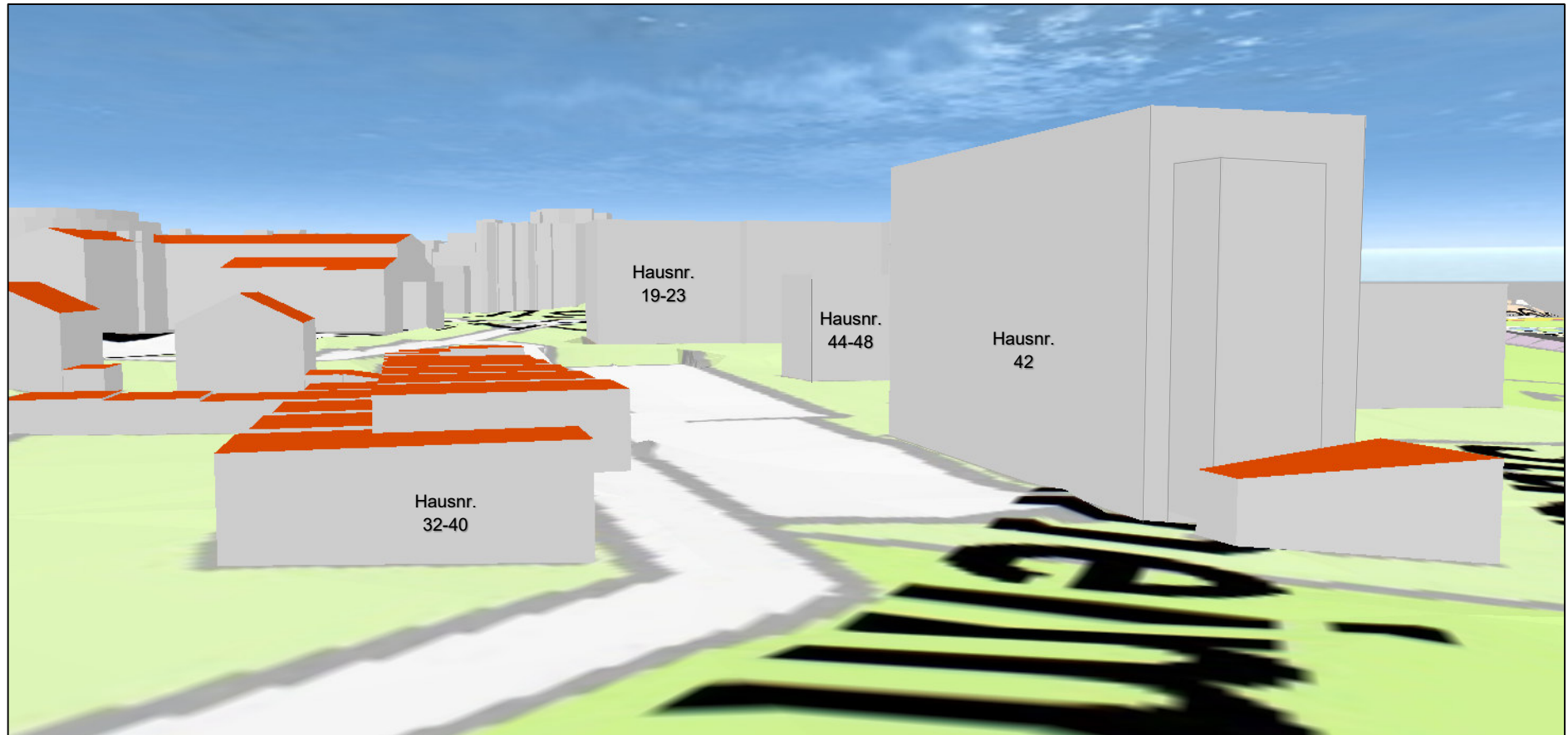

Ausschnitt aus GoogleEarth: In der Meielache 42

Ansicht: Vogelperspektive – Blickrichtung von Osten nach Westen - Umgebungsansicht



Übersicht (Stadtgrundkarte) des dargestellten Bereiches (in den folgenden Ansichten) mit Referenzhöhe

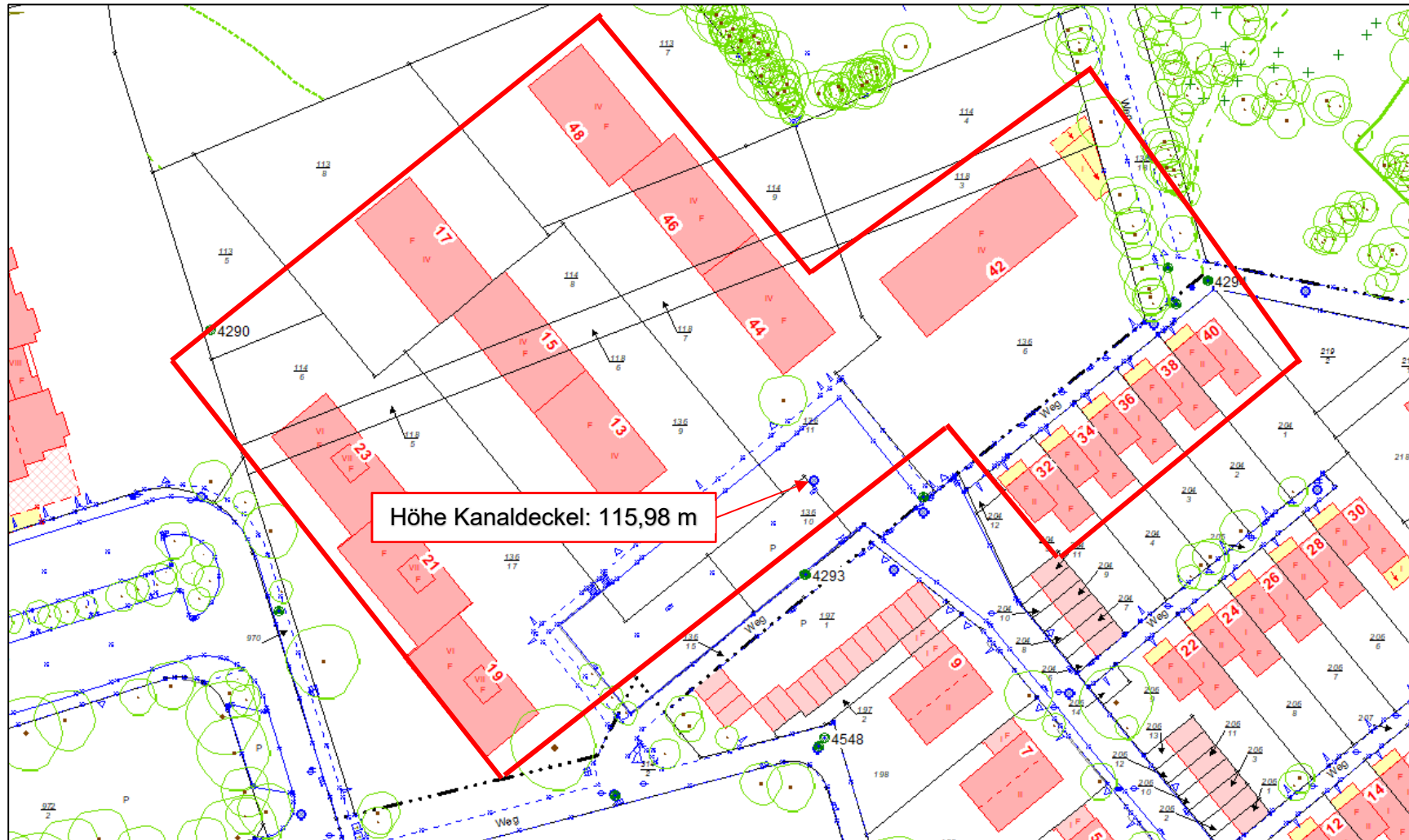

BESTAND
 ABBRUCH
 NEU

Unterschrift Entwurfsverfasser

Unterschrift Bauherr

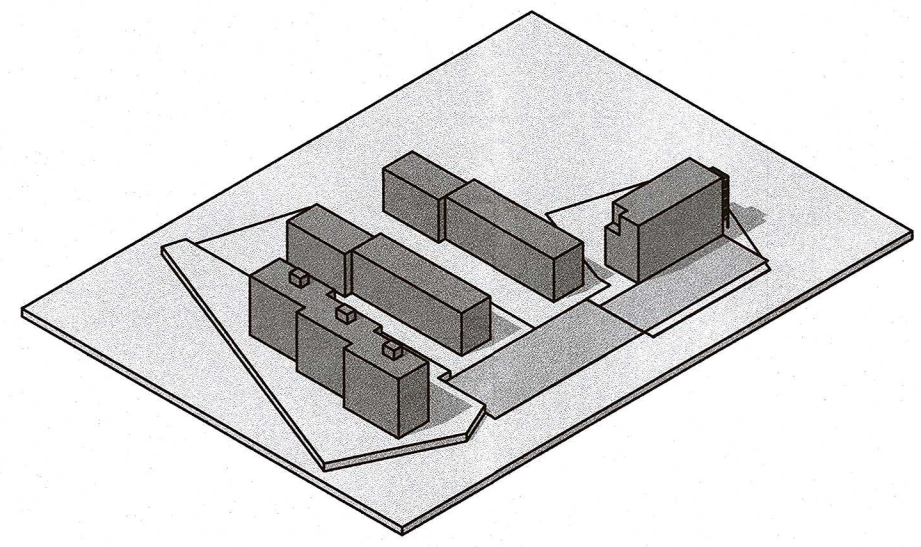
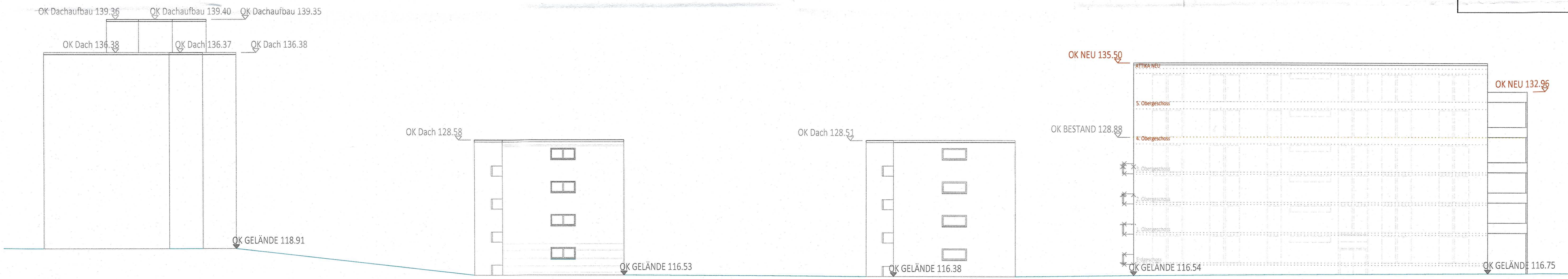

Isometrie Süd-Westen
Maßstab 1:2000

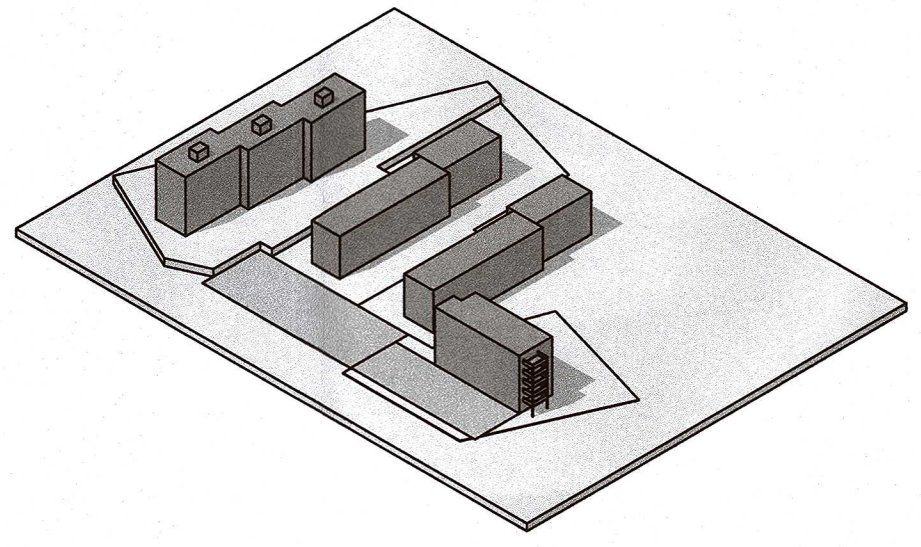

Isometrie Süd-Osten
Maßstab 1:2000

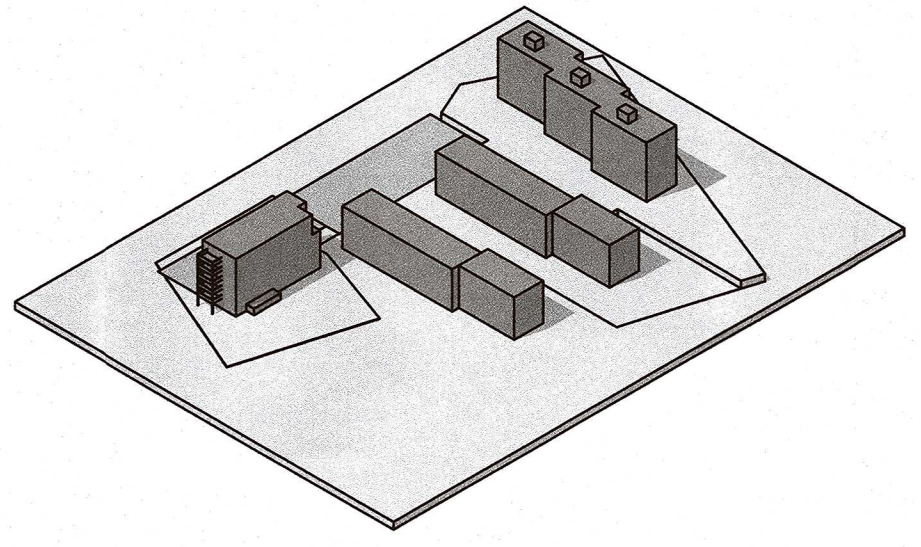

Isometrie Nord-Osten
Maßstab 1:2000

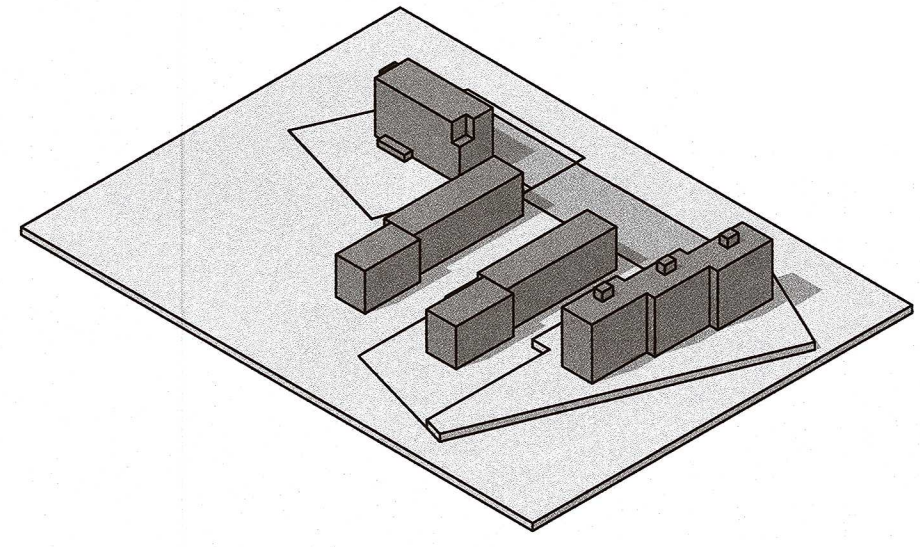

Isometrie Nord-Westen
Maßstab 1:2000

Auszug aus den Geobasisinformationen

Liegenschaftskarte



Rheinland-Pfalz

VERMESSUNGS- UND
KATASTERAMT
RHEINHESSEN-NAHE

Hergestellt am 20.12.2023

Flurstück: 136/6
Flur: 10
Gemarkung: Gonsenheim

Gemeinde:
Landkreis:

— Ostdeutsche Straße 28
55232 Alzey

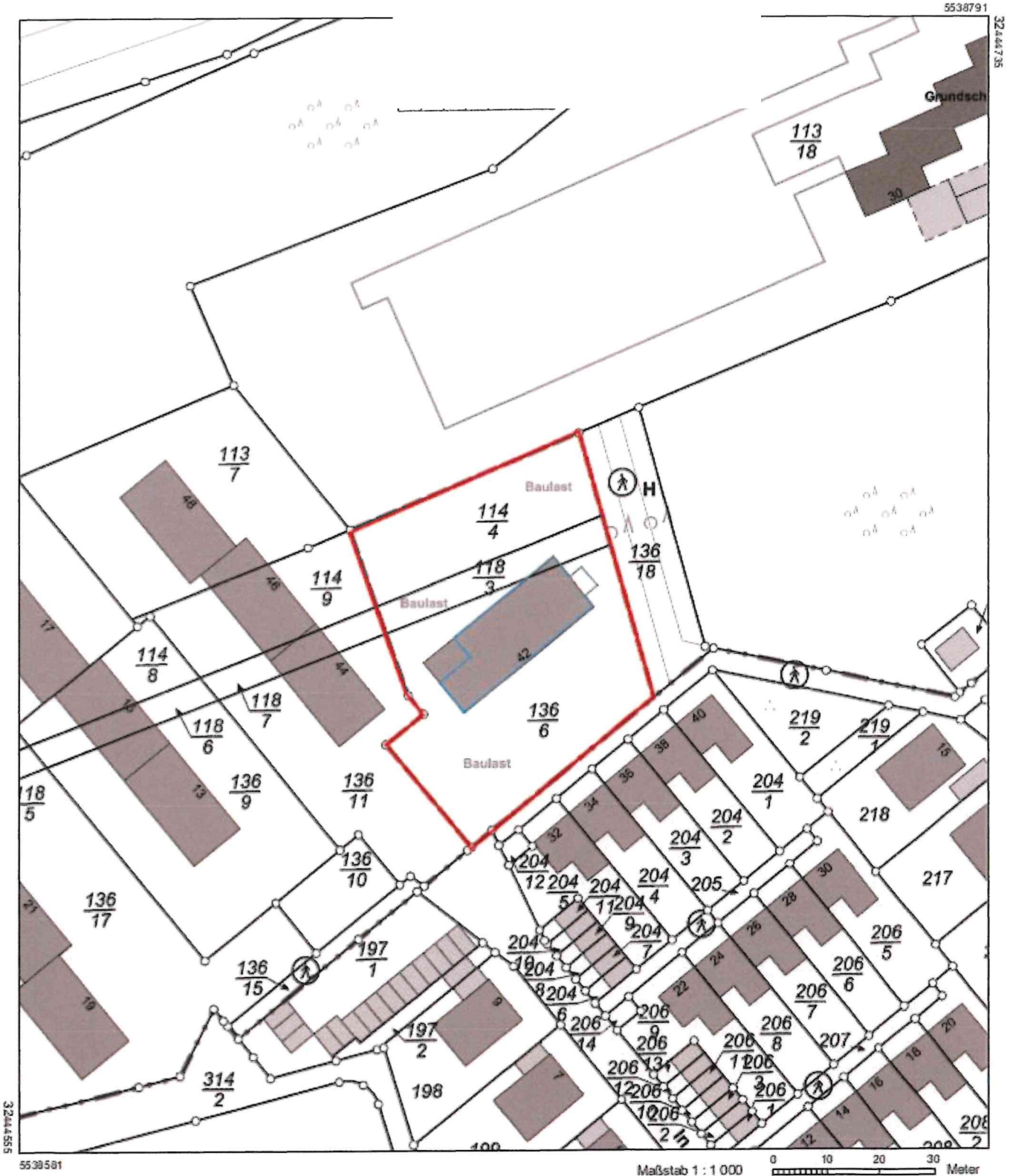

Vervielfältigungen für eigene Zwecke sind zugelassen. Eine unmittelbare oder mittelbare Vermarktung, Umwandlung oder Veröffentlichung der Geobasisinformationen bedarf der Zustimmung der zuständigen Vermessungs- und Katasterbehörde (§12 Landesgesetz über das amtliche Vermessungswesen).

Hergestellt durch das Vermessungs- und Katasteramt Rheinhesse-Nahe.