

Auszug aus den Geobasisinformationen

Liegenschaftskarte



Rheinland-Pfalz

VERMESSUNGS- UND
KATASTERAMT
RHEINHESSEN-NAHE

AKT: 63-2025-3720-2
11.03.2025

Hergestellt am 25.1.2025

Flurstück: 89/13
Flur: 6
Gemarkung: Weisensu (3702)

Gemeinde: Mainz
Landkreis: Stadt Mainz

Ostdeutsche Straße 28
55232 Alzey



Vervielfältigungen für eigene Zwecke sind zugelassen. Eine unmittelbare oder mittelbare Vervielfältigung, Umwandlung oder Veröffentlichung der Geobasisinformationen bedarf der Zustimmung der zuständigen Vermessungs- und Katasterbehörde (§ 12 Landesgesetz über das amtliche Vermessungswesen)

Auszug aus den Geobasisinformationen



Rheinland-Pfalz

Liegenschaftskarte

VERMESSUNGS- UND
KATASTERAMT
RHEINHESSEN-NAHE

Hergestellt am 25.1.2025

Flurstück: 89/13
Flur: 6
Gemarkung: Weisenau (3702)

Gemeinde: Mainz
Landkreis: Mainz
Stadt Mainz

Ostdeutsche Straße 28
55232 Alzey





Ansicht Süd - Straßenansicht

63-2020-3720-2
 1. DEZ. 2025
 Die Abteilung: 1. 2. 3. 4. 5. 6. 7. 8. 9. 10.

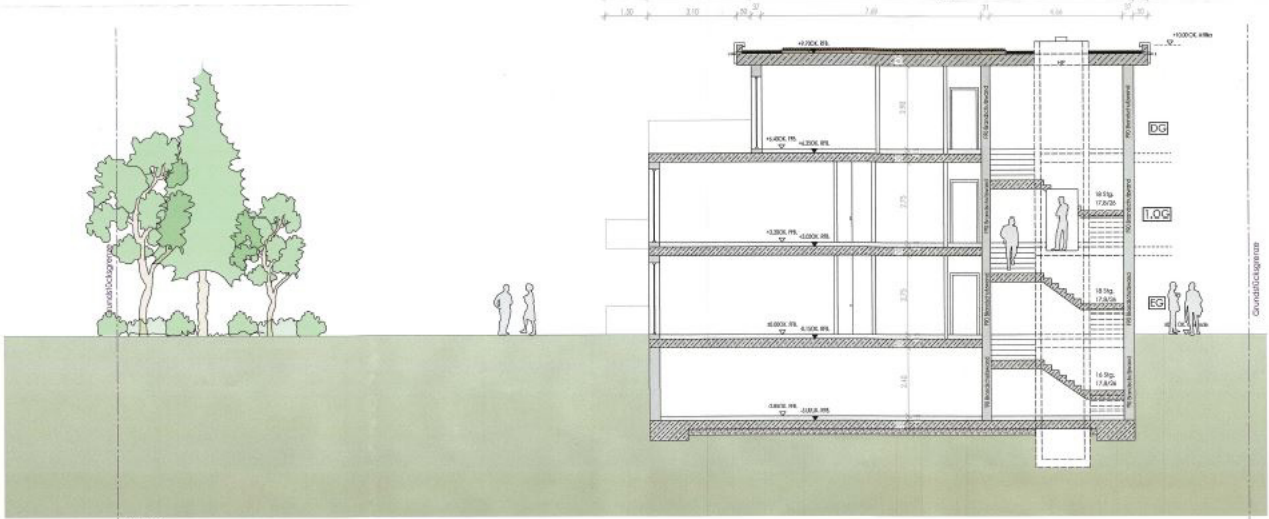

Schnitt 8-8

60 - Baumt Mainz
 63-2025-3720-2
 1.1.2025