Landeshauptstadt Mainz – Amt für Jugend und Familie

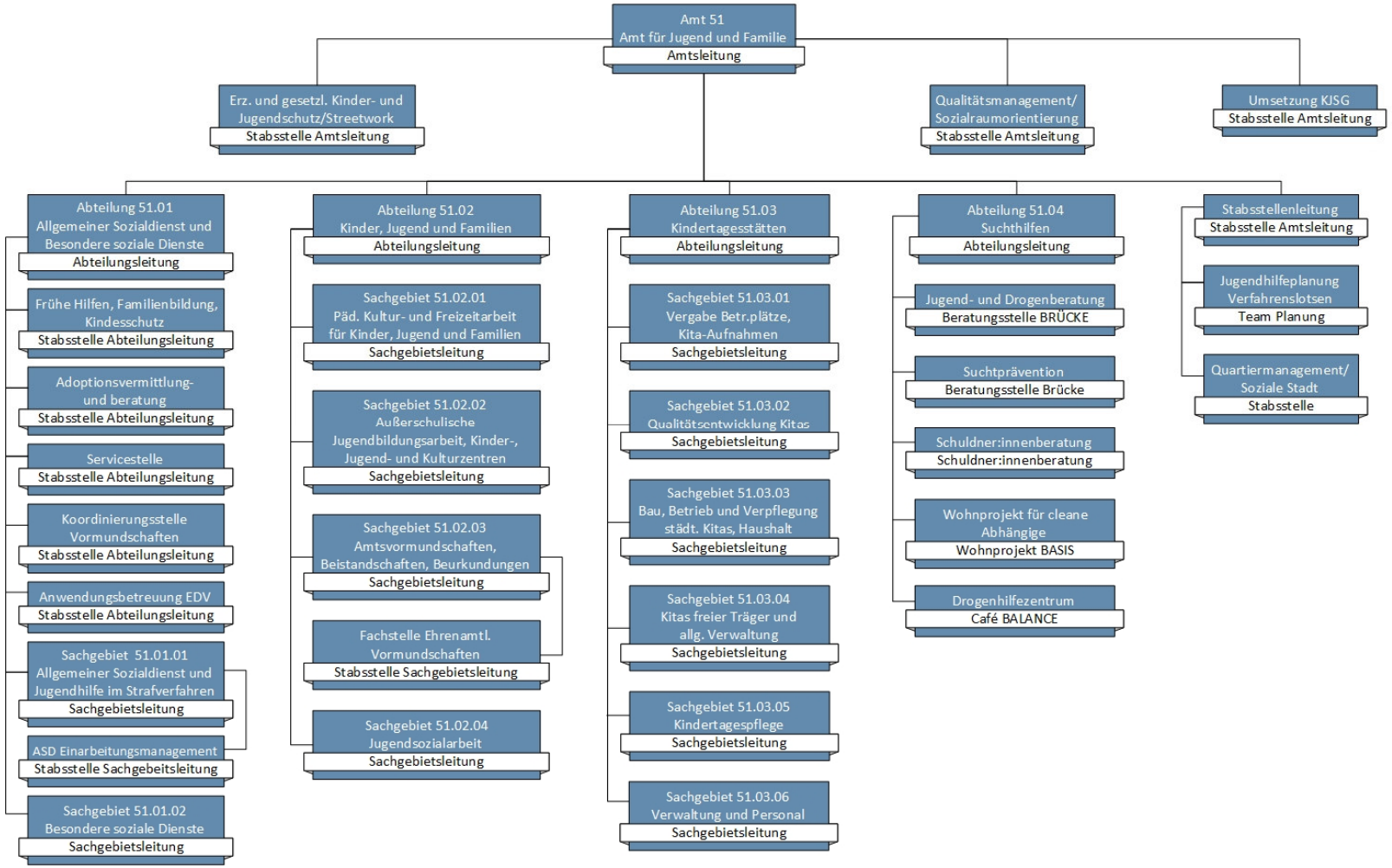

Stand: Juli 2025