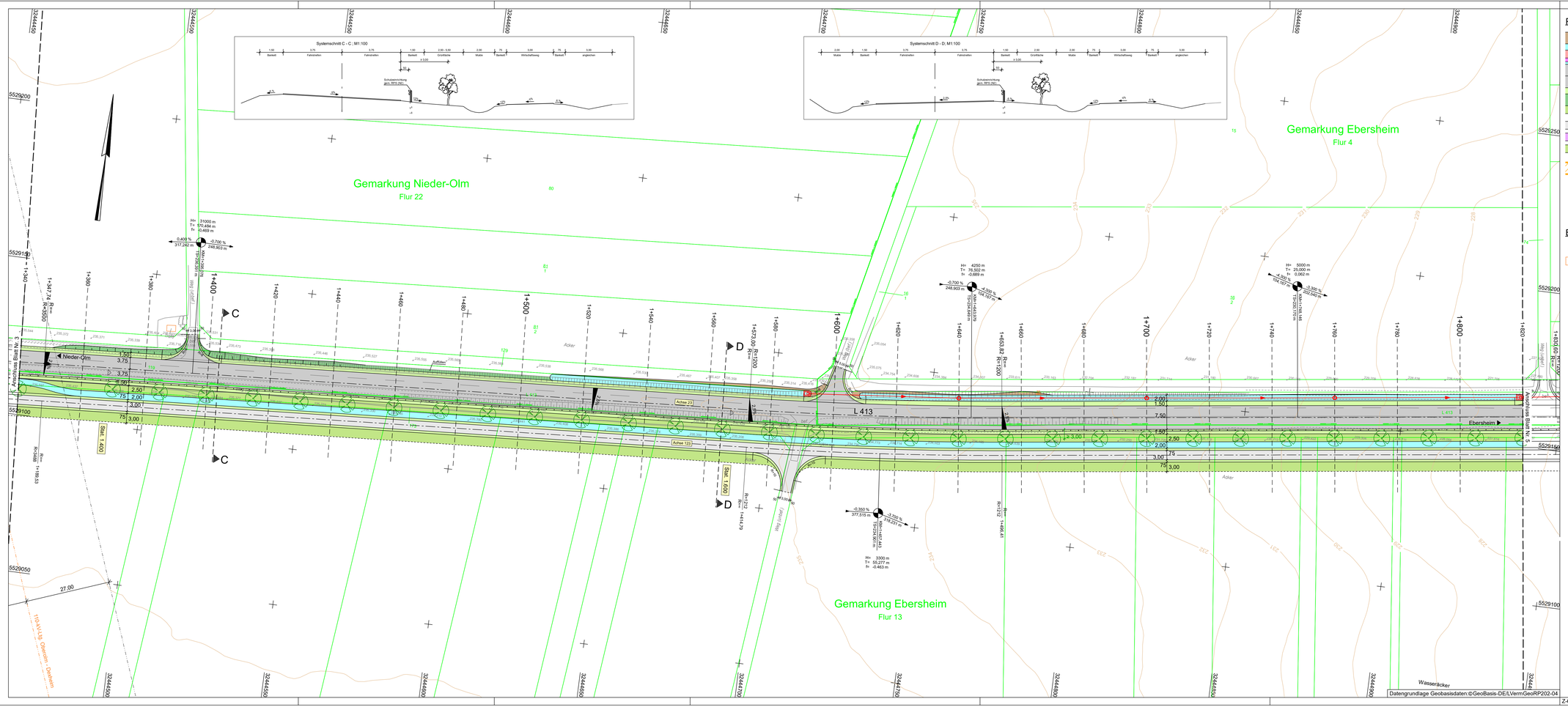

Planung:

- Einschnittsböschung
- Mulde
- Radweg
- Sicherheitsstreifen
- Rinne
- Fahrbahn
- Bankett
- Dammböschung
- Angleichen/Aufschlitzen/ Wassergebundene Decke
- Geh-, Rad- und Wirtschaftsweg
- Pflasterfläche / befestigte Inselköpfe
- Grünfläche / Grünfläche ausmulden
- Dichtungsbahn
- Einzelbaum
- Abbruch
- Neigungsbrechpunkt mit Angabe von Ausrundungshalbmesser, Längsneigung und Abstand zum nächsten Neigungsbrechpunkt
- Gradientenhochpunkt
- Gradiententiefpunkt
- Querneigung
- gepl. Kanal mit Kontroll- / Muldenablaufschacht
- gepl. Durchlass
- Einlaufbauwerk
- Mönchbauwerk
- Straßenablauf
- Schutzeinrichtung nach RPS
- Grenze Hangstabilität

Bestand:

- Schaltschrank
- Trafo
- Wegekreuz
- Hochspannung Westnetz
- Schutzstreifen Hochspannung Westnetz
- Gas - Hockdruckleitung EWR
- Schutzstreifen Gas - Hockdruckleitung EWR

Nr.	Art der Änderung	Datum	Name
c			
b			
a			

1 2 3 4 5

Königsbahnstraße 5
66539 Neunkirchen
Tel.: 06821-9062-0
Fax: 06821-9062-62
Internet: www.ing-kohns.de
E-Mail: plan@ing-kohns.de
Ingenieurgruppe KOHNS PLAN

Projekt-Nr.: 6086	Datum	Name
bearbeitet:	April 2025	S. Knapp
gezeichnet:	April 2025	J. Sievert
geprüft:	April 2025	G. Kohns

Entwurfsbearbeitung:
LBM
Landesbetrieb Mobilität Worms
Schönauer Straße 5
67547 Worms
Tel.: 06241/401-5
Fax: 06241/401-600

	Datum	Name
bearbeitet:		
gezeichnet:		
geprüft:		

VORENTWURF

Straßenbauverwaltung: RheinlandPfalz

Unterlage: 5 Blatt-Nr.: 4

Lageplan

PROJIS-Nr.: SAP-Nr.: A.31-02-0095.01 Maßstab: 1:500

L 413
zw. Nieder-Olm u. Mz-Ebersheim,
Ausbau und
Rad- u. Gehweg mit zugelassener landwirtschaftlicher Nutzung

aufgestellt:
Worms, den .....

.....