Willkommen zum Beirat für Digitalisierung

am 12. Februar 2025

Tagesordnung

1. Begrüßung durch den Vorsitzenden Herrn Memmesheimer
2. Wahl der Stellvertretungen
3. LoRaWan
4. Aktualisierung der Geschäftsordnung
5. Kollaborationstool
6. Offener Teil
7. Verschiedenes
8. Gruppenfoto

Begrüßung

- Eröffnung der Sitzung und Beginn des formellen Teils

Wahl der beiden stellvertretenden Vorsitzenden

Mentimeter

MAINZER NETZE

LoRaWAN

2

Mentimeter

Anpassung der Geschäftsordnung

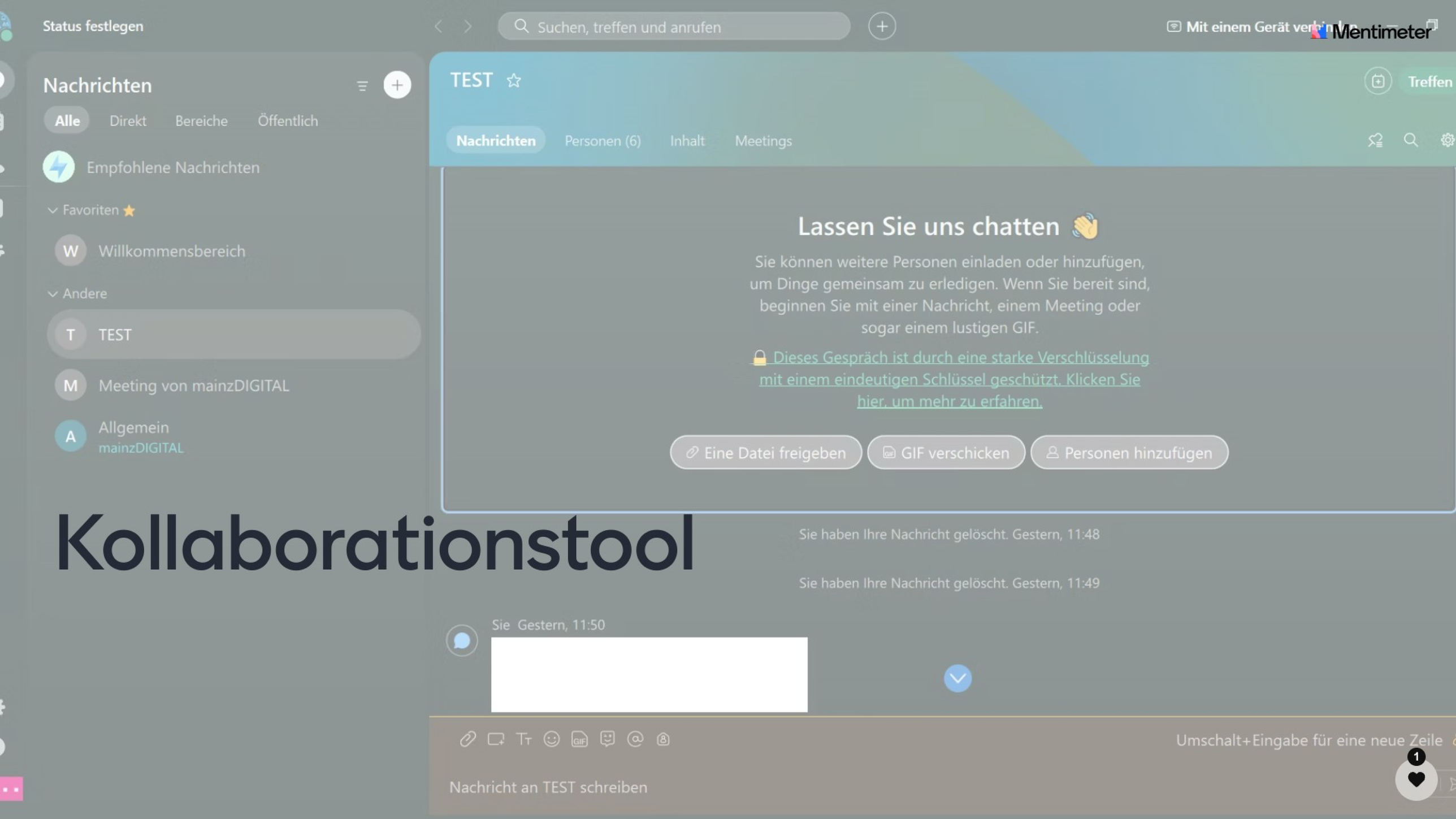

Kollaborationstool

Mentimeter

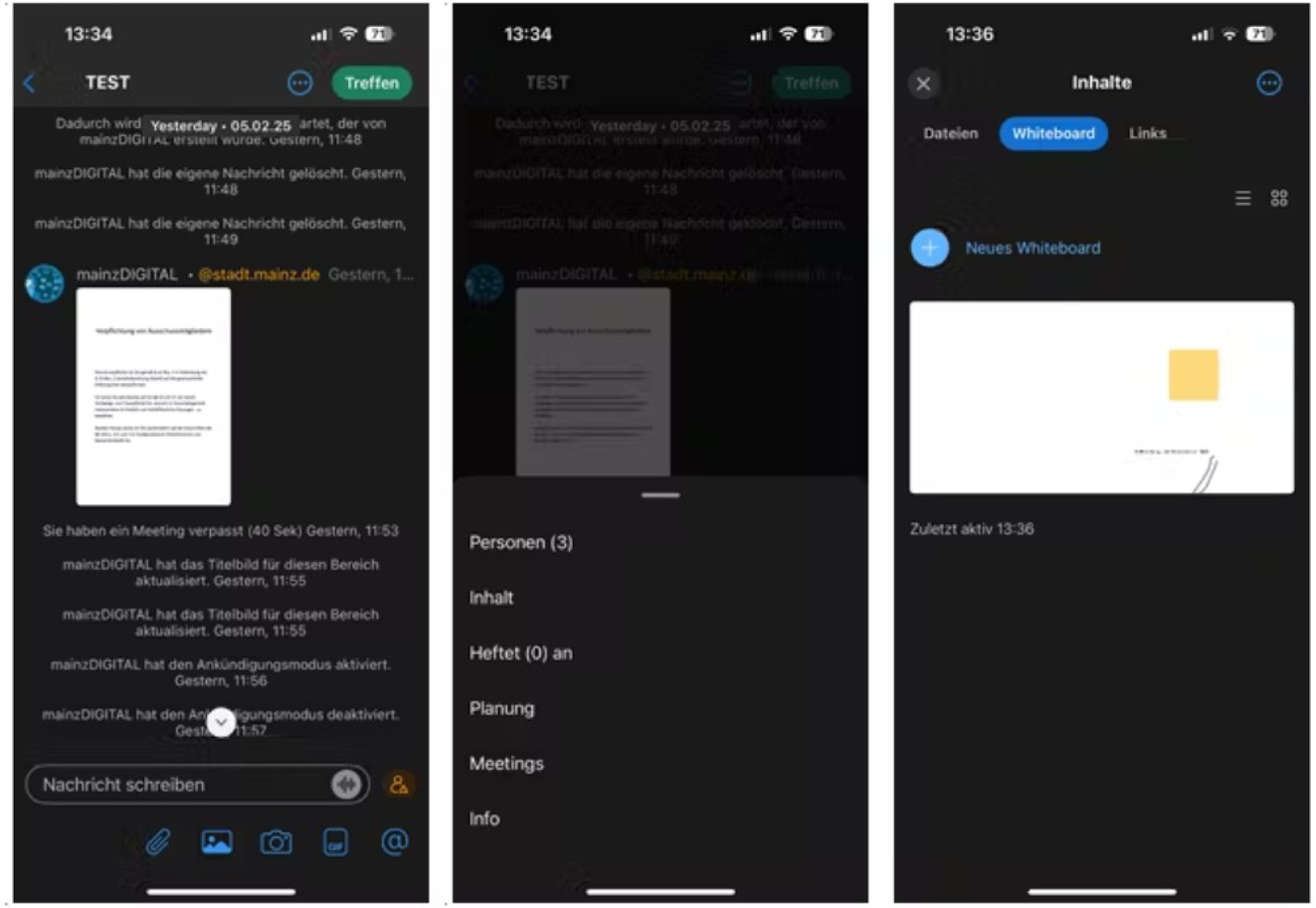

App - Ansicht

1

Offener Teil

Mentimeter

Anleitung

Mentimeter

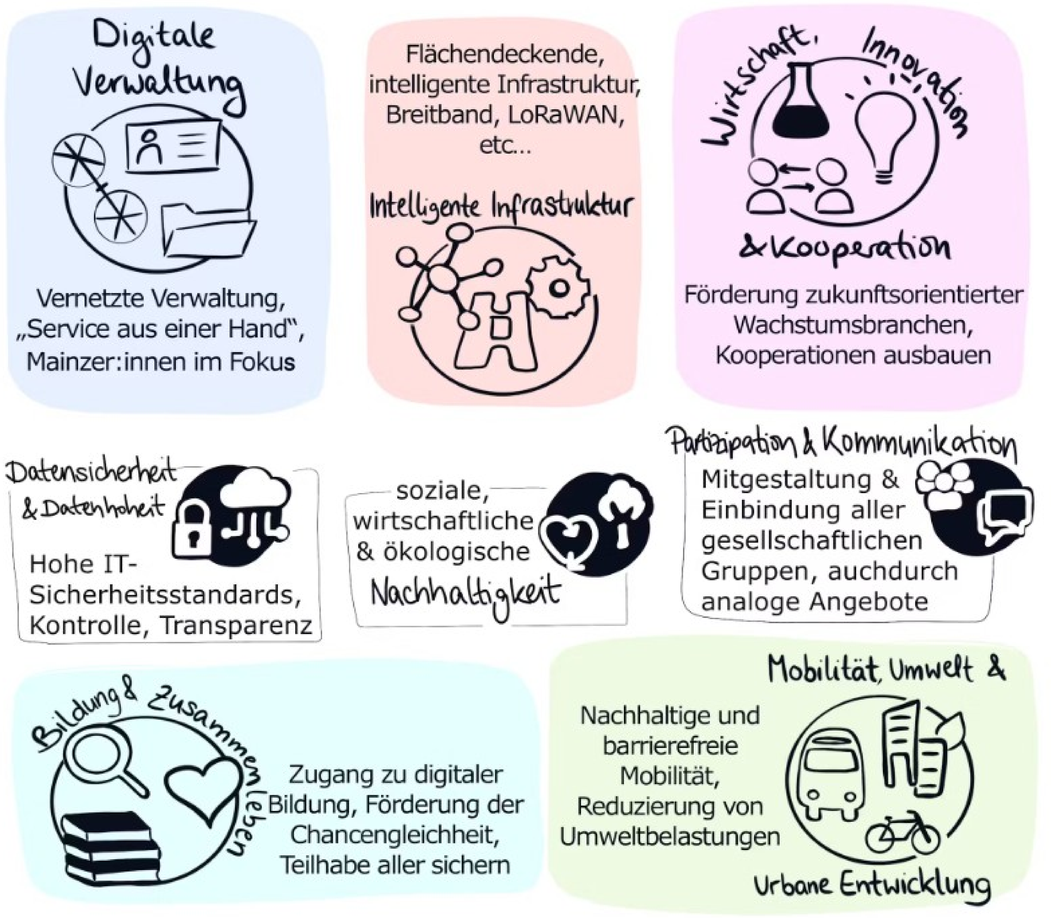

Beschreibung Handlungsfelder & Querschnittsthemen

2

Mentimeter

Welche Handlungsfelder bzw. Querschnittsthemen haben den größten Erörterungsbedarf?

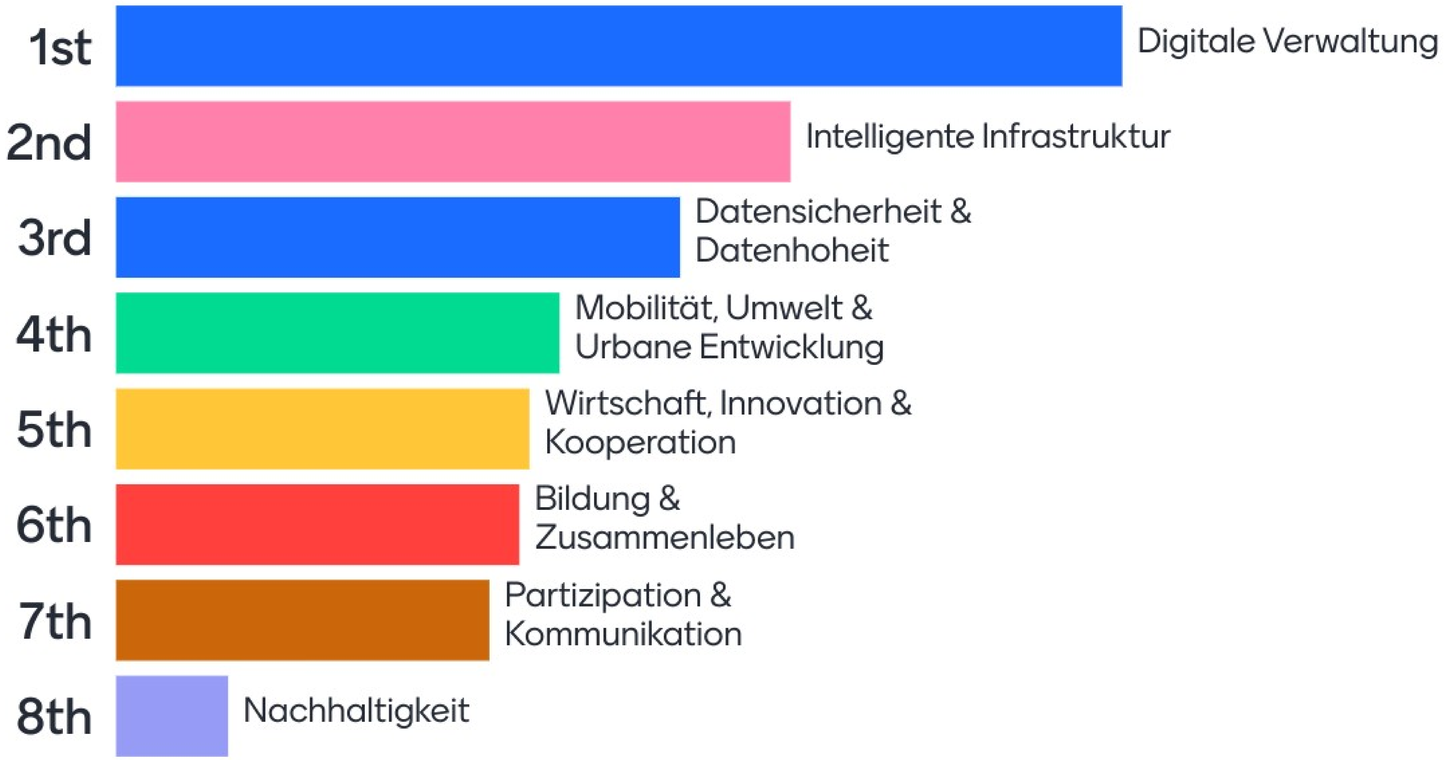

7

16

Gibt es sonst noch offene Fragen?

Bitte teilen Sie Ihre Gedanken und Vorschläge, gehen Sie gerne in einen Austausch oder geben Sie Anregungen.

3

Verschiedenes

& anschließend die Schließung der Sitzung durch.
den Vorsitzenden

Mentimeter

Beiratssitzung No 1/2025

Geben Sie/ gebt uns Feedback:

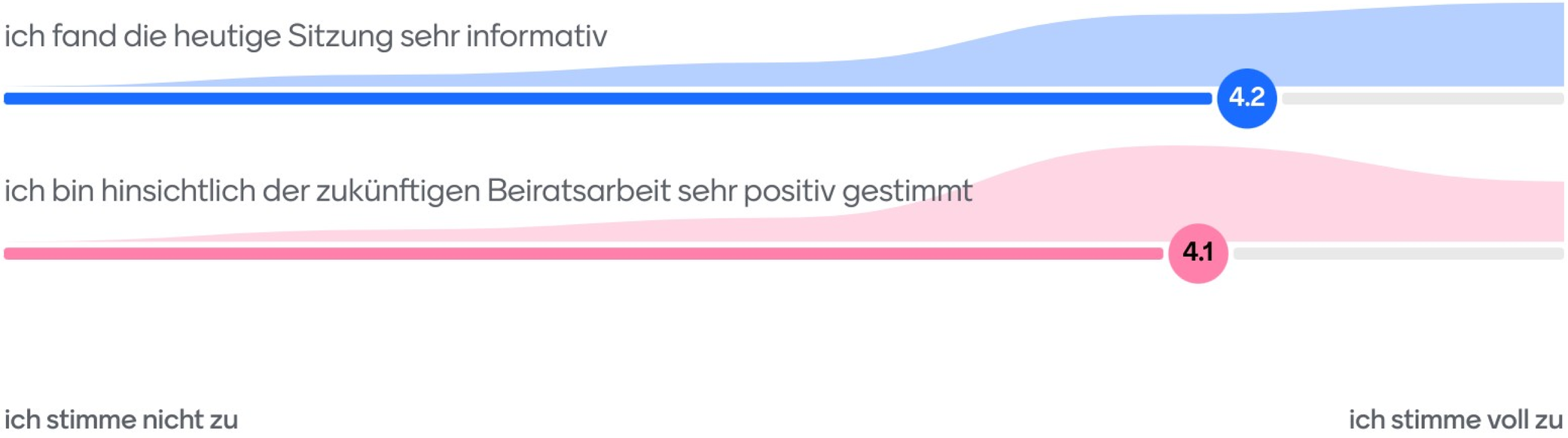

2

16

Mentimeter

Gruppenfoto:

bitte lächeln