



Landeshauptstadt
Mainz

Amt 31

Verkehrsüberwachungsamt



Inhalt

- Organisationstruktur
- Verkehrsüberwachung
- Bußgeldstelle
- Verkehrsabteilung



Organisationsstruktur

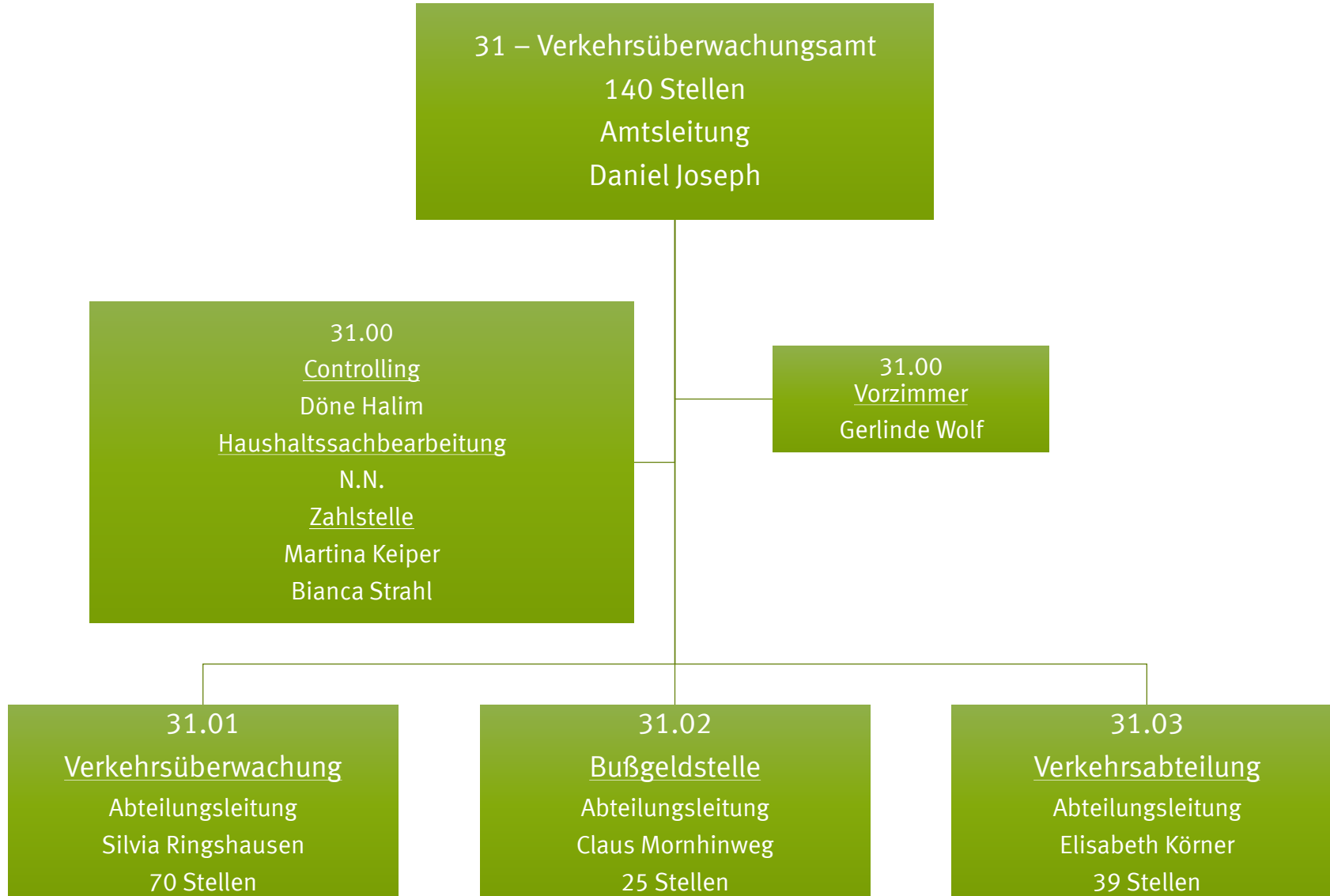



Verkehrsüberwachung

- Mobile und teilstationäre Messeinrichtungen
 - 3 mobile Geschwindigkeitsmessanlagen ESO ES8.0
 - 1 Stativ für eine der Vitronic FM1 Anlagen aus dem stationären Bereich
 - 1 Enforcement-Trailer Vitronic FM1
- Stationäre und Messanlagen
 - 6 Vitronic-Säulen kombiniert für Rotlicht- und Geschwindigkeitsüberwachung mit 3 Messgeräte Vitronic FM1
 - 3 reine Geschwindigkeitsüberwachungssäulen mit 3 Messgeräten Vitronic FM1



Verkehrsüberwachung

- **Top 5 Messtellen nach Überschreitung pro Stunde (2023):**

Messtelle	Tatort	Überschreitungen pro Stunde
170092	Rhein Hessenstraße	36,4
240003	Saarstraße	22,9
160137	Mainzer Straße	18,9
160137	Hechtsheimer Straße	18,9
110087	Peter-Altmeier-Allee	17,6



Verkehrsüberwachung

- **Top 10 Raser (2023):**

Aktenzeichen	Tatzeit	Tatort	Erlaubt	Gemessen	Ueberschreitung
505231111659	11.11.2023 00:42	Rheinallee	30	98	68
505231154153	04.12.2023 02:35	Rheinallee	30	95	65
505230997459	05.11.2023 21:40	Rheinallee	50	111	61
505231144786	03.12.2023 23:44	Rheinallee	50	110	60
505230760840	12.08.2023 00:49	Rheinallee	50	110	60
505231156563	10.12.2023 17:06	Rheinallee	30	90	60
505230627023	01.07.2023 00:46	Rheinstraße	30	86	56
505230508172	27.05.2023 04:15	Rheinstraße	30	85	55
505230928708	29.09.2023 11:44	Rheinallee	50	104	54
505230462768	02.06.2023 21:02	Saarstraße	70	124	54



Verkehrsüberwachung

Tatbestände (2023)

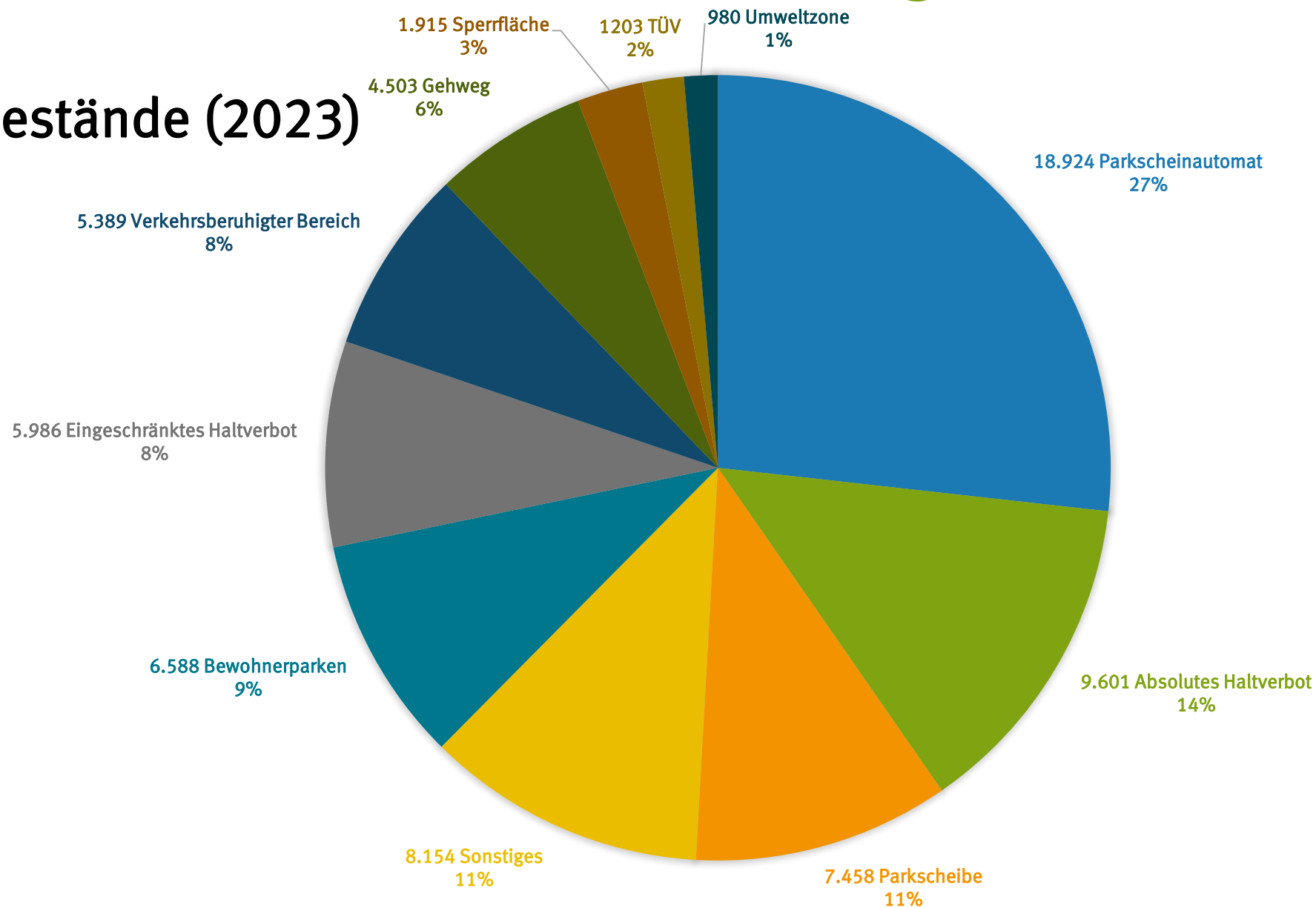



Verkehrsüberwachung

227.886 Fälle (2023)

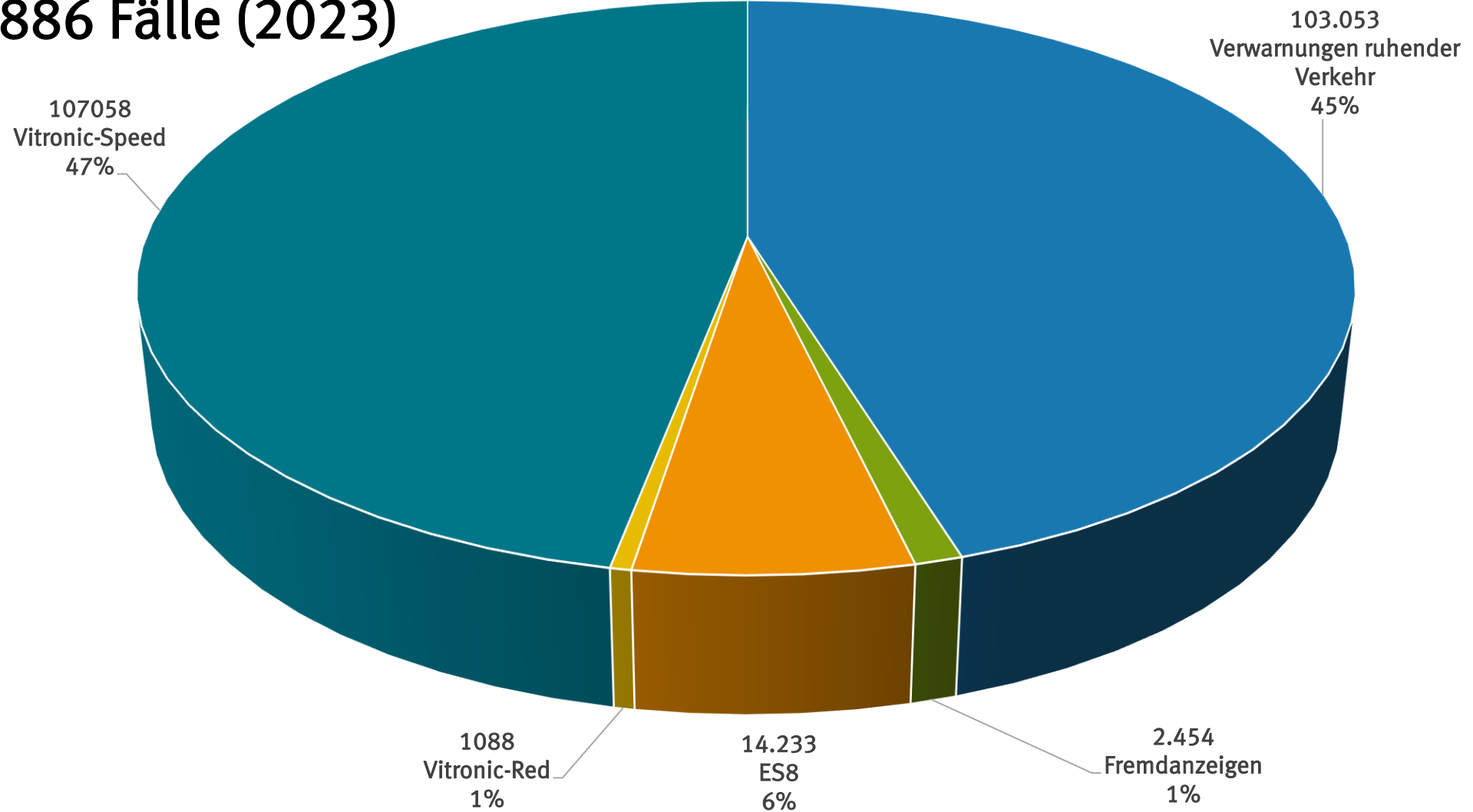



Bußgeldstelle

- **Jahresrückblick 2023**
- 227.886 Verfahren eingeleitet
- 30.048 Bußgeldbescheide und 759 Kostenbescheide erlassen
- 3.876 Abschleppverfahren
- 1.728 Einlassungen und 705 Einsprüche bearbeitet
- 384 Verfahren wurden an die Staatsanwaltschaft abgegeben
- 999 Meldungen zu Anhängern und nichtzugelassenen Fahrzeuge im öffentlichen Verkehrsraum erfasst
- 15 Fahrradaktionen in Zusammenarbeit mit der in. Betrieb Mainz, und dabei 399 Schrotträder aus dem öffentlichen Verkehrsraum entfernt



Bußgeldstelle

- Entwicklung im ruhenden Verkehr

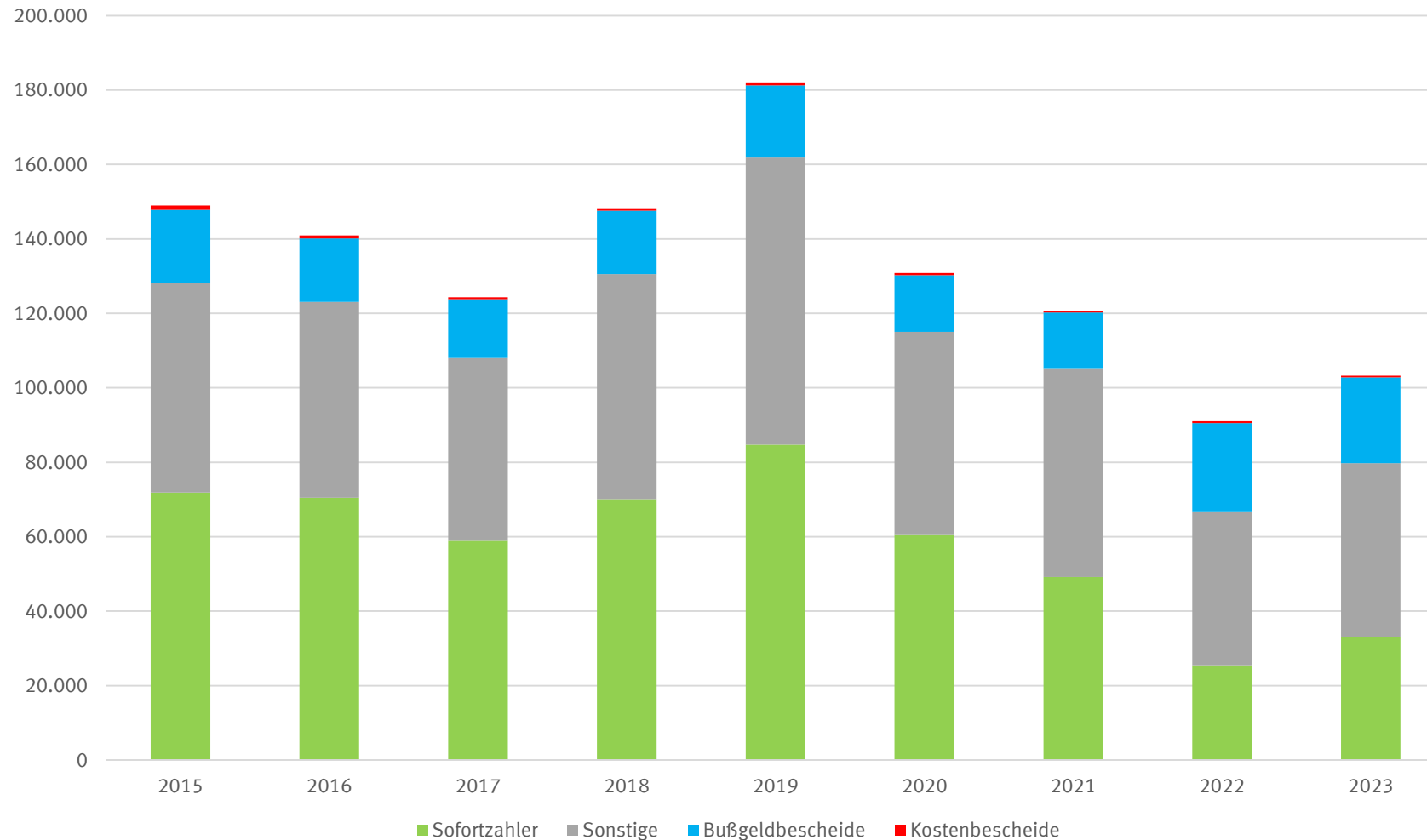



Bußgeldstelle

- **Einnahmen Fließverkehr**
 - 74.730 Verfahren Vitronic-Säulen 2.865.029,18 €
 - 33.416 Verfahren Enforcement-Trailer 1.448.047,75 €
 - 14.233 Verfahren ESO ES8.0 694.651,66 €

Summe 5.007.728,59 €
- **Einnahmen ruhender Verkehr**
 - 103.053 Verfahren 2.591.790,75 €



Kfz-Zulassungsbehörde

Gesamtfahrzeugbestand (Stand: 30.06.2024)	127.537
davon:	
Elektrofahrzeuge	3.772
Hybrid-Fahrzeuge	8.256
Verbrenner-Fahrzeuge	108.363
Sonstige	7.146

- Gesamtfahrzeugbestand gleichbleibend trotz steigender Einwohnerzahl
- Anzahl der reinen Elektrofahrzeuge hat sich verdoppelt
- Anzahl der sog. Hybriden ist deutlich gestiegen



Kfz-Zulassungsbehörde

Vorgänge in der Zulassungsbehörde (07/2023-06/2024)	109.083
Monatlicher Durchschnitt	9.090
davon:	
Außerbetriebsetzungen	16.404
Neuzulassungen	7.272



Fahrerlaubnisbehörde

Anträge auf Erteilung einer Fahrerlaubnis (07/2023 – 06/2024)

Ersterteilung	2.144
Neuerteilung	196
Umschreibung einer ausländischen Fahrerlaubnis	966
Umstellung von „Altführerschein“ auf EU-Kartenführerschein	4.117
Begleitetes Fahren mit 17 Jahren	775
Internationaler Führerschein	2.266
Sonstige	2.840
Gesamt	13.692

- Durchgängig hohe und stetig steigende Fallzahlen sind zu erwarten



Fahrerlaubnisbehörde

Vorgezogener Umtausch von „Alt“ - Führerscheinen

- EU-Kartenführerscheine, die seit dem 19.01.2013 ausgestellt wurden/werden, sind ab dem Ausstellungsdatum nur noch für 15 Jahre gültig
- Erste verbindliche Fristen zum „Führerscheinumtausch“ bis 19.01.2024 inzwischen abgelaufen
- Nächste verbindliche Frist für die Jahrgänge ab 1971 ist der 19.01.2025
- Nachfolgend beginnt bereits die Umtauschpflicht der ersten „alten“ Kartenführerscheine mit den Ausstellungsjahren 1999-2001 bis zum 19.01.2026



Fahrerlaubnisbehörde

Führerschein Direktversand

- Bundesdruckerei versendet bereits seit 07.10.2020 EU-Kartenführerscheine direkt nach Hause
- Gang zur Fahrerlaubnisbehörde (Führerscheinstelle), um den neuen EU-Kartenführerschein abzuholen, ist nicht mehr notwendig
- Zunächst nutzte fast jeder Zweite diesen Service
- Nachfrage derzeit sinkend und liegt nunmehr relativ konstant bei etwa 40 %
- Dadurch steigt jedoch der Bedarf an „Abholterminen“