

Legende

- Neubau
- Abbruch
- Verkaufsflächen
- Nebenflächen/Lager
- Personal Räume
- Sanitärräume
- Stellplätze

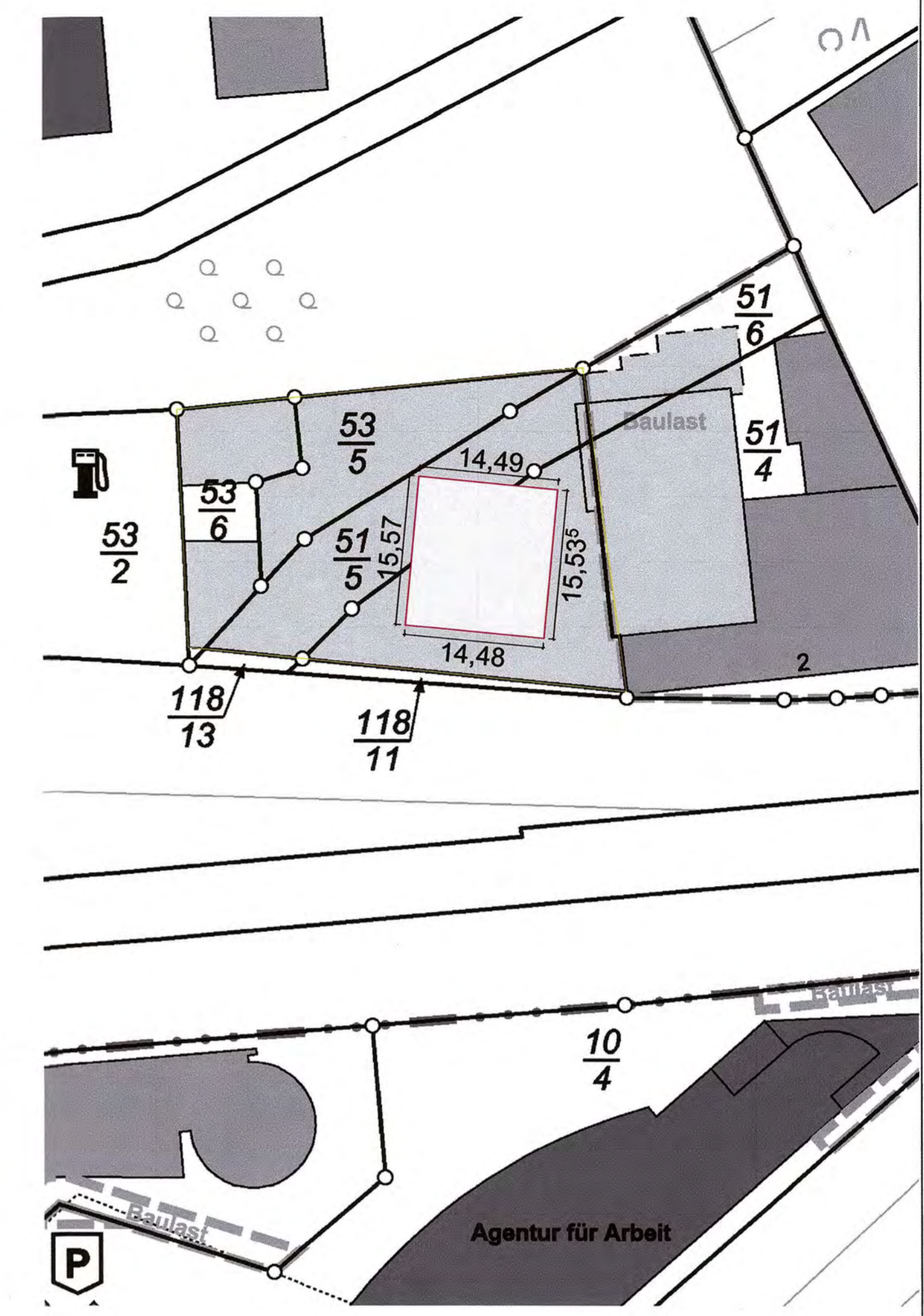

Projekt plan BA.02

BAUVORHABEN

Umnutzung eines Autohauses zu einem Einzelhandelsmarkt

Saarstraße 4
55131 Mainz



Flur: 16
Flurstück: 51/3

BAUANTRAG

± 0,00 = #Höhe m üNN = OK FFB EG

BAUHERR
MultiKulti Home GmbH
Hassan Yassawi
Burgnebenstraße 9
55411 Bingen am Rhein
E-Mail: hasmsyas@gmail.com

ARCHITEKT
Klein Architekten
An der Erlen 2
55257 Budenheim
E-Mail: buero@klein-architekten.com
Web: https://www.klein-architekten.com/



BA.02

Maßstab	Blattgröße	Datum	Planersteller
1:100, 1:500	914x600 A1+	12.09.2023	SY

Dateiname: Yassawi_Supermarkt_Saarstraße_4.pln
Pfad: S:\Projekte\Yassawi_Supermarkt_Saarstraße\Bauantrag\ArchCAD\Yassawi_Supermarkt_Saarstraße_4.pln

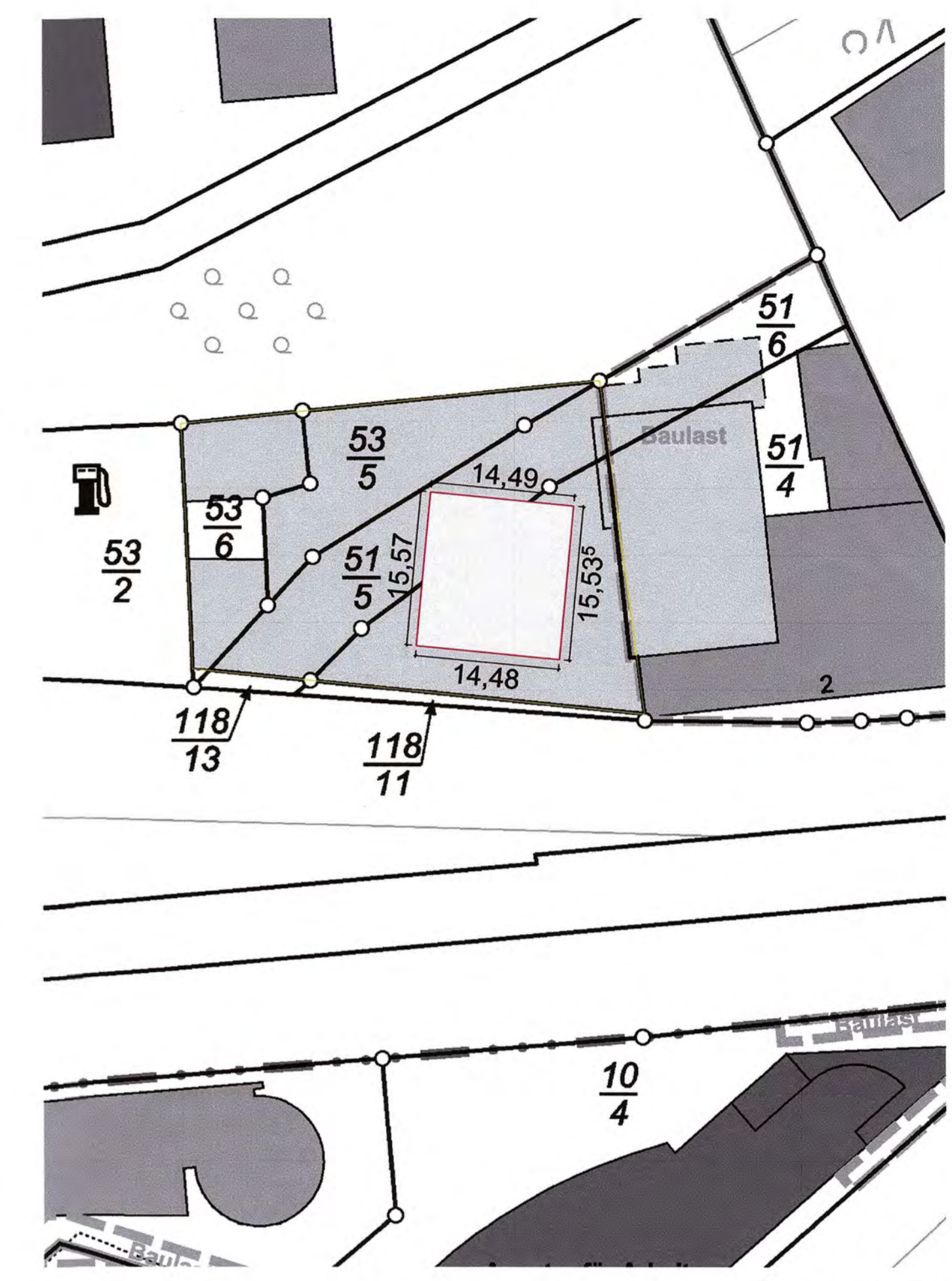
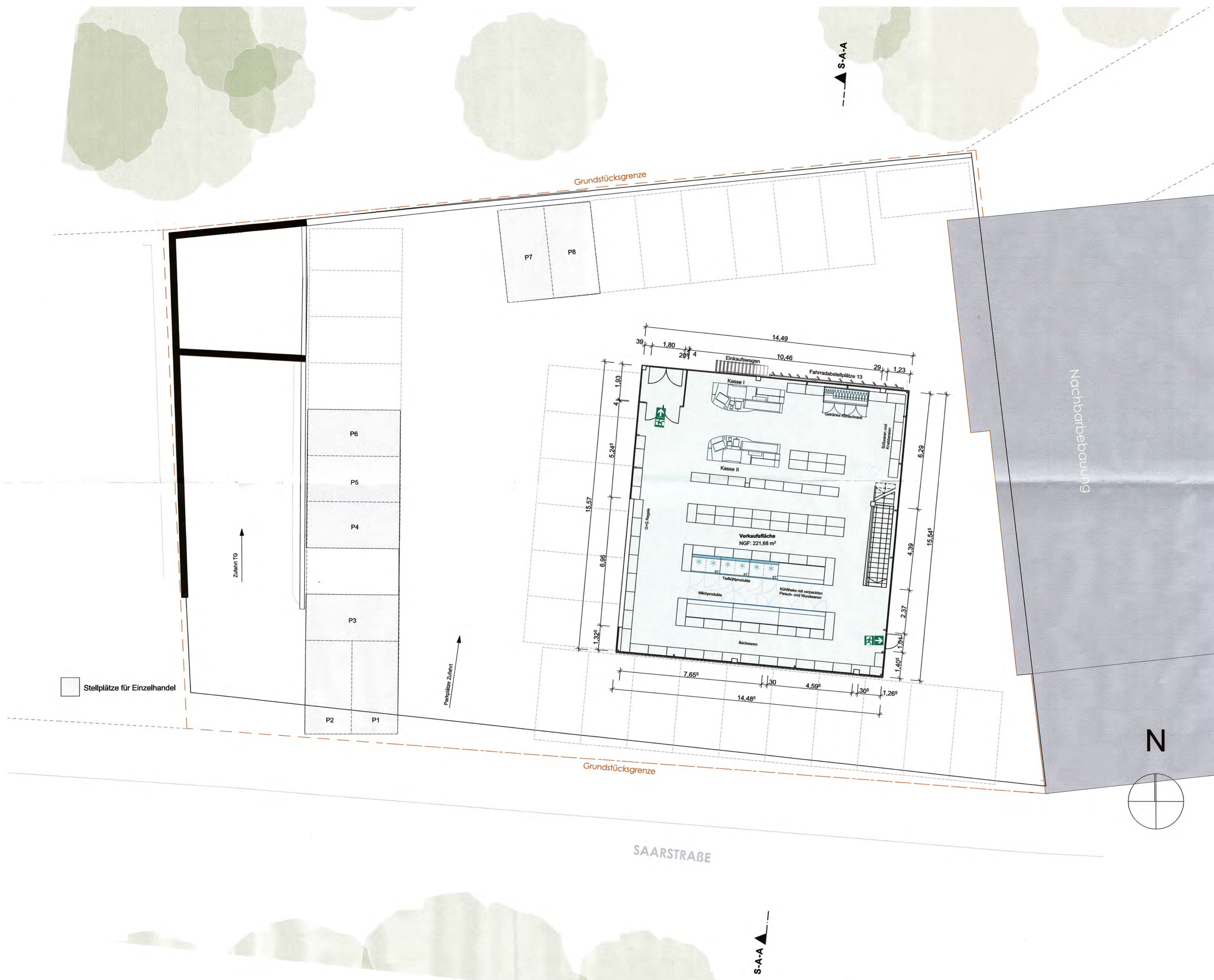

Projekt planBA.01

BAUVORHABEN

Umnutzung eines Autohauses zu einem Einzelhandelsmarkt

Saarstraße 4
55131 Mainz

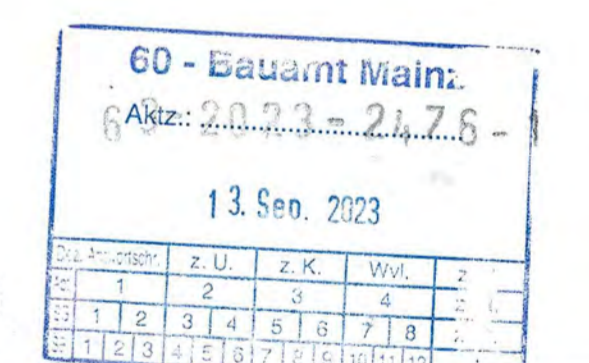

Flur: 16
Flurstück: 51/3

BAUANTRAG

± 0,00 = #Höhe m üNN = OK FFB EG

BAUHERR

MultiKulti Home GmbH
Hassan Yassawi
Burgnebenstraße 9
55411 Bingen am Rhein
E-Mail: hasmsyas@gmail.com

ARCHITEKT

Klein Architekten
An der Erlen 2
55257 Budenheim
E-Mail: buero@klein-architekten.com
Web: https://www.klein-architekten.com/

kleinarchitekten

BA.01

Maßstab	Blattgröße	Datum	Planersteller
1:100, 1:500	914x600 A1+	12.09.2023	SY

Dateiname: Yassawi_Supermarkt_Saarstraße_4.dgn
Pfad: S:\Projekte\Yassawi_Supermarkt_Saarstraße\Baueing\Arch\CAD\Yassawi_Supermarkt_Saarstraße_4.dgn

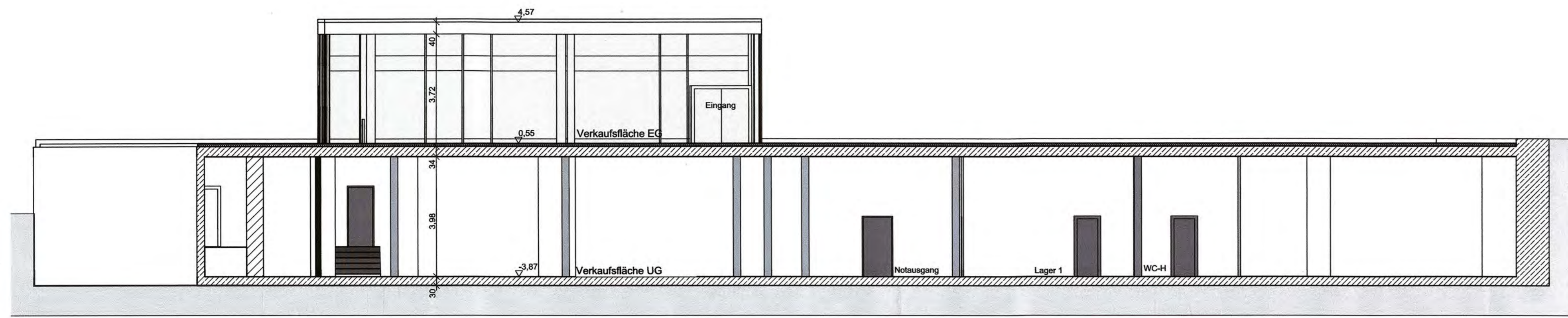

BA-01 Ansicht Norden 1:100

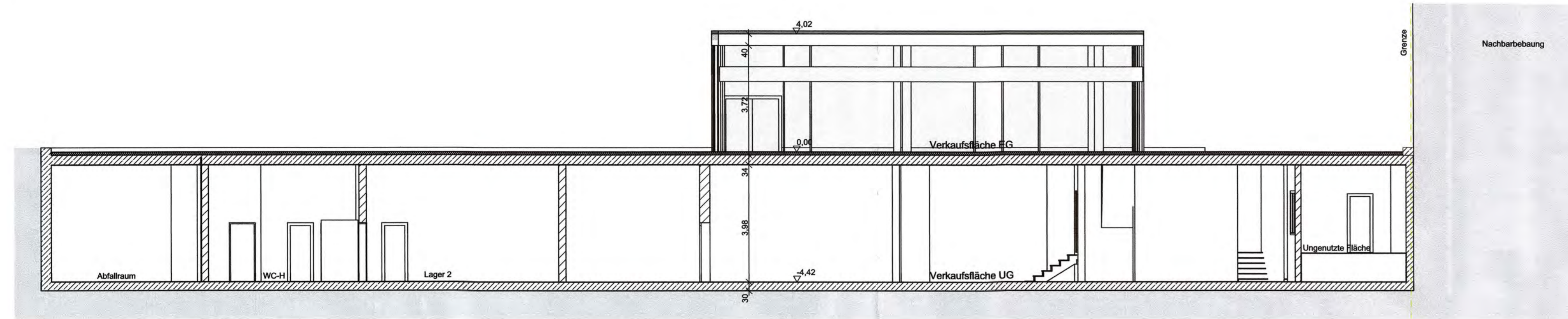

BA-02 Ansicht Süden 1:100

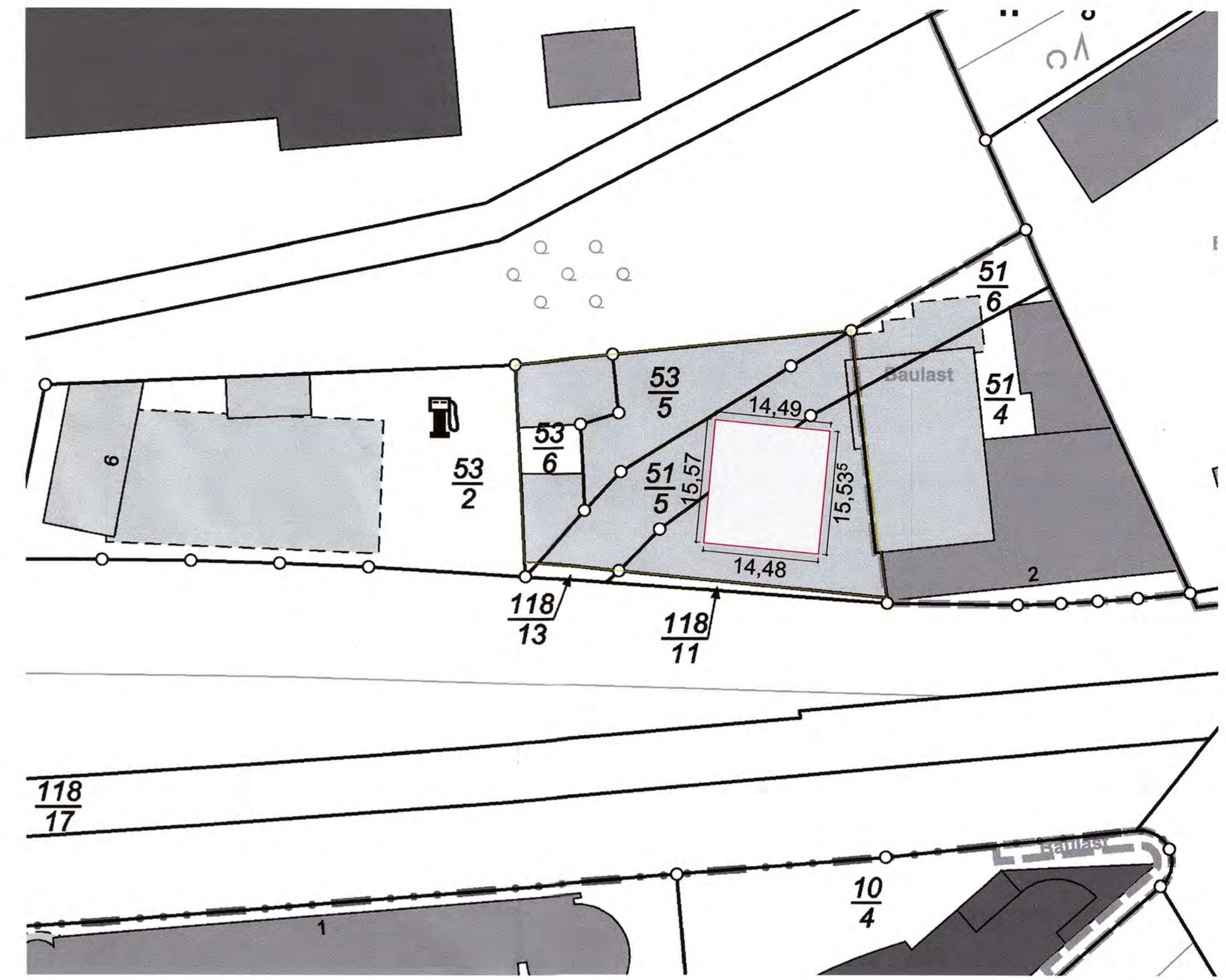

BA-05 Lageplan 1:500

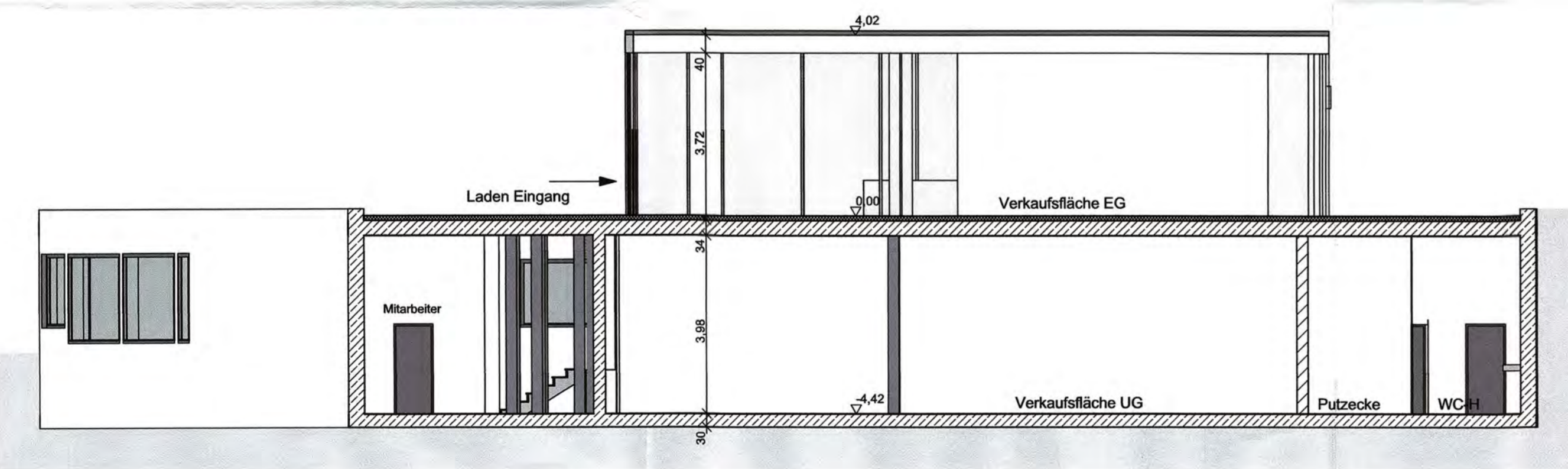

BA_03 Ansicht Westen 1:100

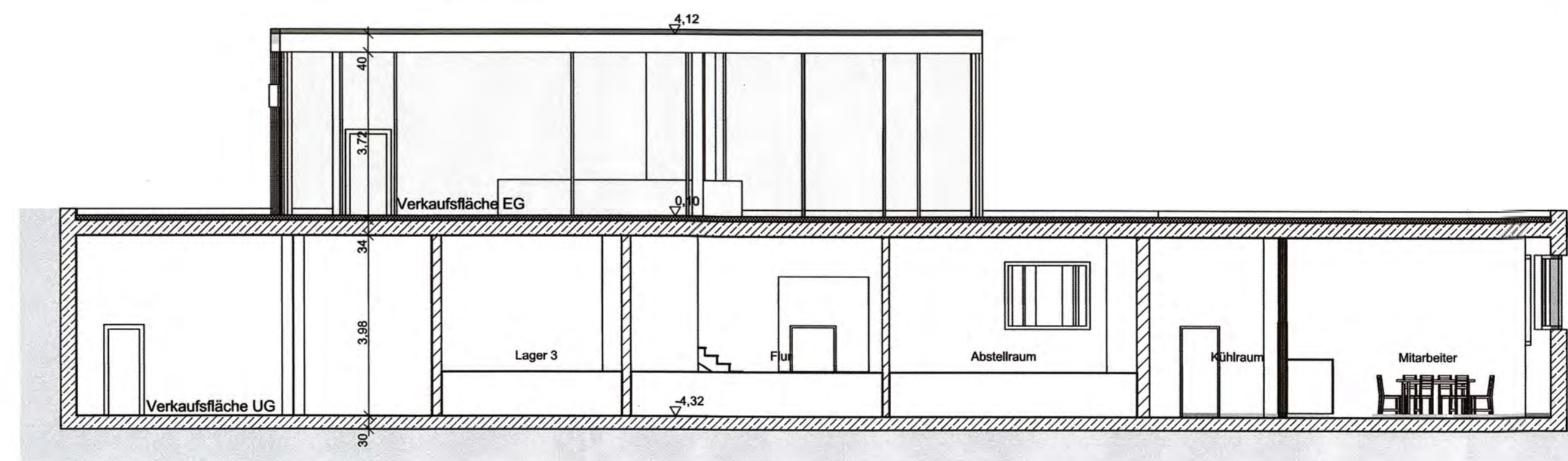

BA-04 Ansicht Osten 1:100

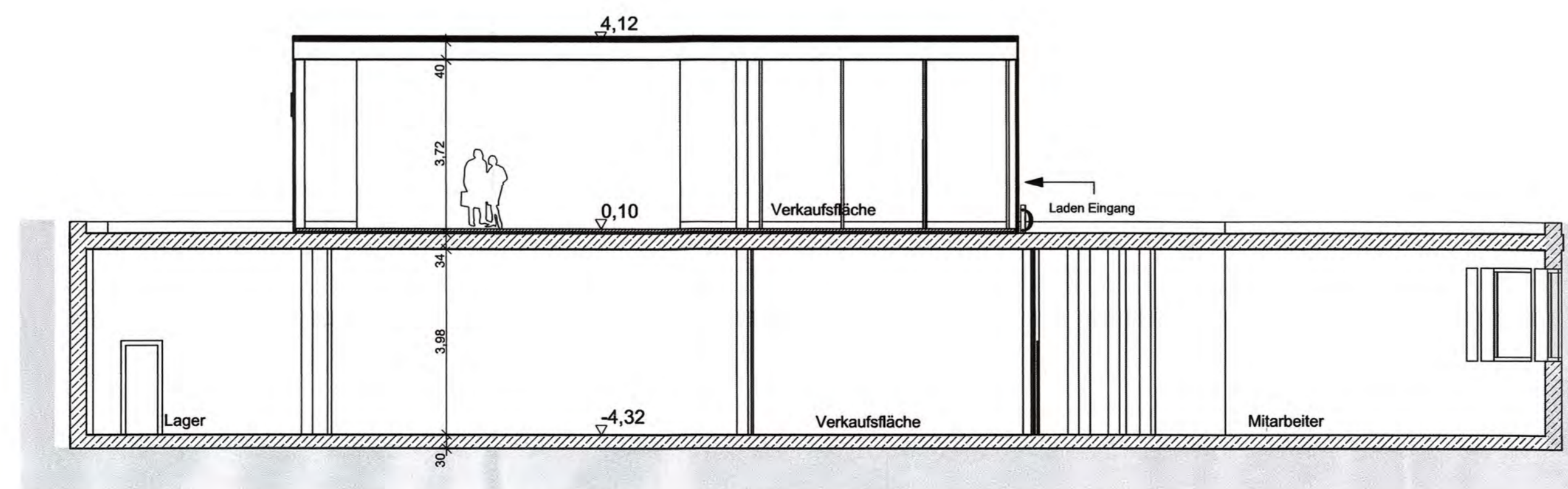

S-A-A Schnitt A-A 1:100

Projekt plan BA.03

BAUVORHABEN

Umnutzung eines Autohauses zu einem Einzelhandelsmarkt

Saarstraße 4
55131 Mainz

Flur: 16
Flurstück: 51/3



BAUANTRAG

± 0,00 = #Höhe m ÜNN = OK FFB EG

BAUHERR

MultiKulti Home GmbH
Hasan Yassawi
Burgnebenstraße 9
55411 Bingen am Rhein
E-Mail: hasmsyas@gmail.com

ARCHITEKT

Klein Architekten
An der Erlen 2
55257 Budenheim
E-Mail: buero@klein-architekten.com
Web: https://www.klein-architekten.com/



BA.03

Maßstab	Blattgröße	Datum	Planersteller
1:100, 1:500	914x600 A1+	12.09.2023	SY

Datenname: Yassawi_Supermarkt_Saarstraße_4.pln
Pfad: S:\Projekte\Yassawi_Supermarkt_Saarstraße\Bauantrag\Arch\CAD\Yassawi_Supermarkt_Saarstraße_4.plt