

GDM . GEDENKORT DEPORTATIONSRAMPE MAINZ

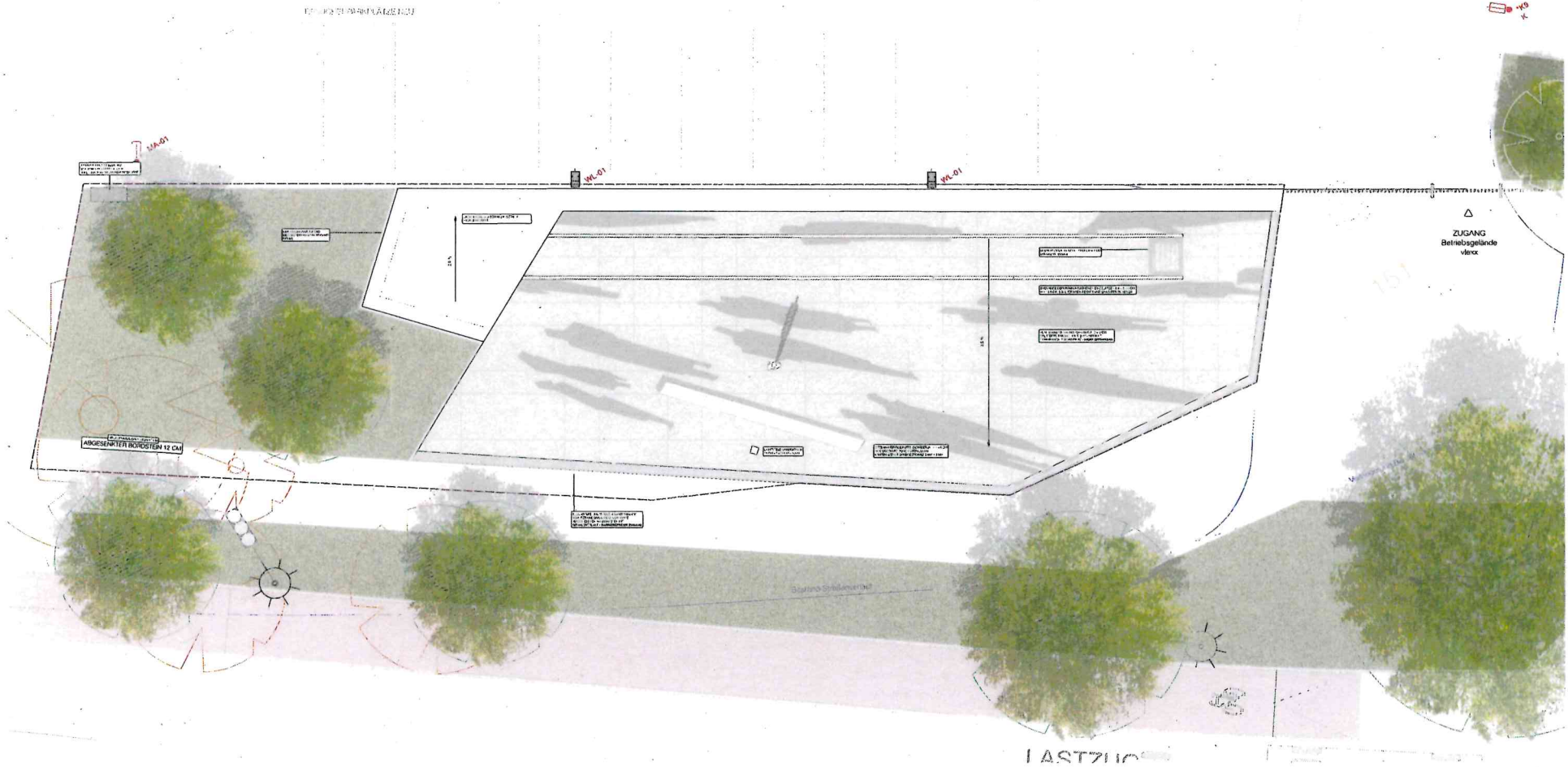

GDM . GEDENKORT DEPORTATIONSRAMPE MAINZ

Planstand LPH 4



GDM . GEDENKORT DEPORTATIONSRAMPE MAINZ

Planstand LPH 4

ANSICHT SÜD

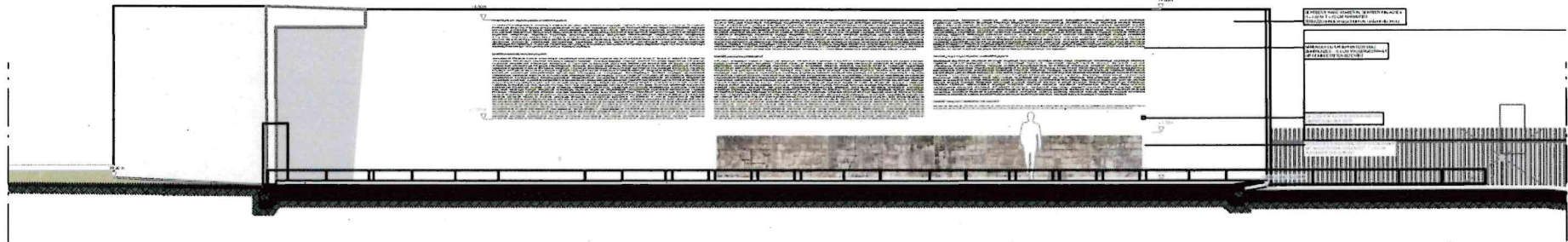

ANSICHT NORD

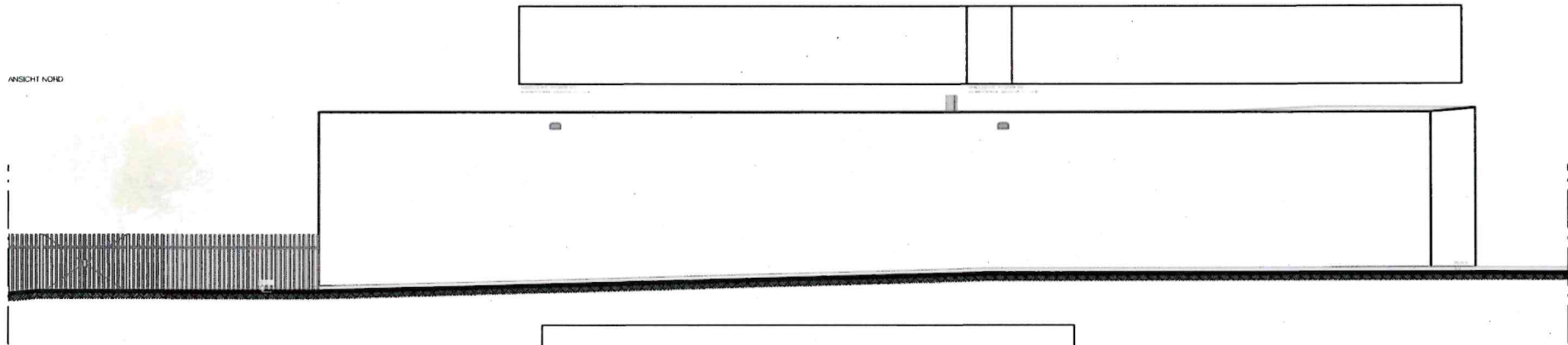

ANSICHT OST

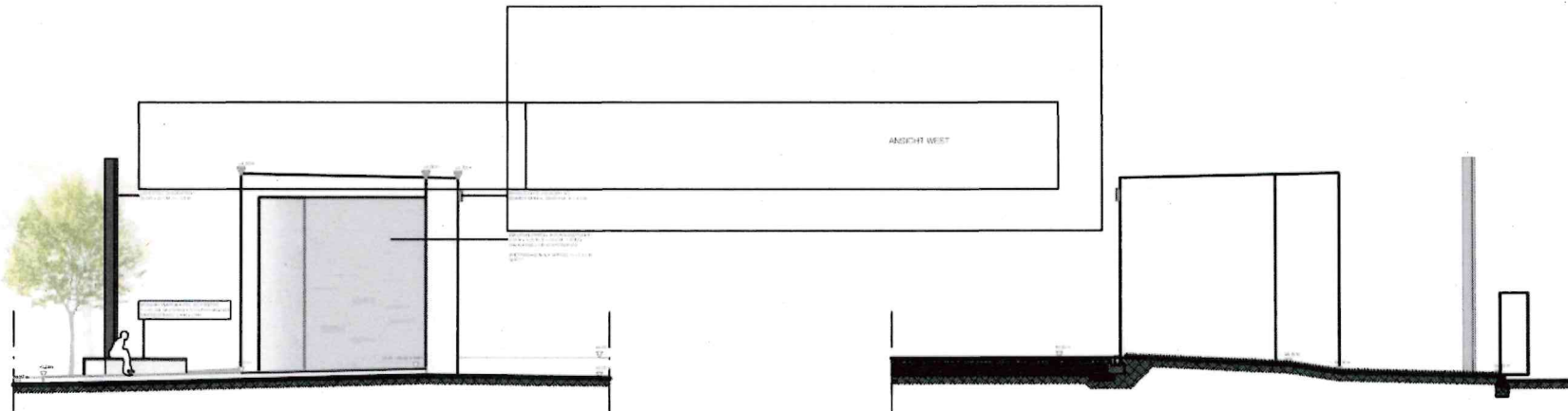

GDM . GEDENKORT DEPORTATIONSRAMPE MAINZ

Planstand LPH 4

SCHNITT AA

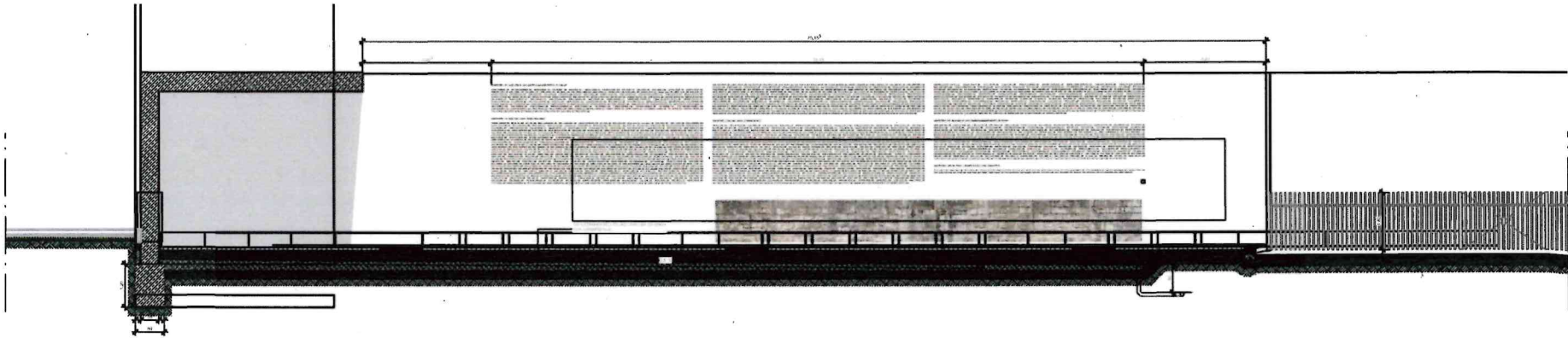

SCHNITT BB

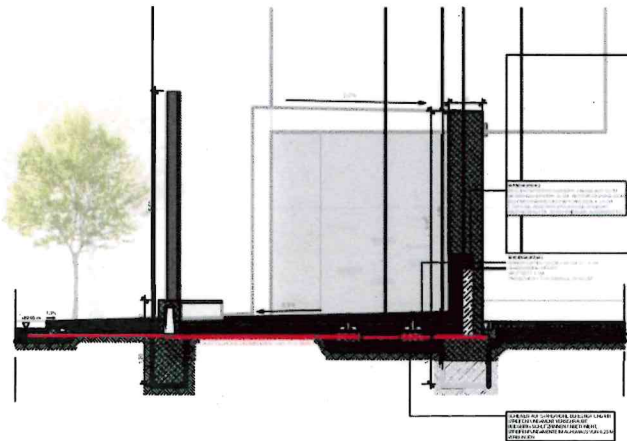

SCHNITT CC

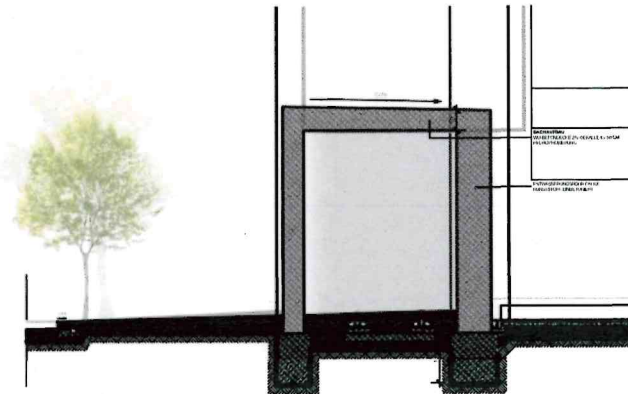

GDM . GEDENKORT DEPORTATIONSRAMPE MAINZ

Planstand LPH 4

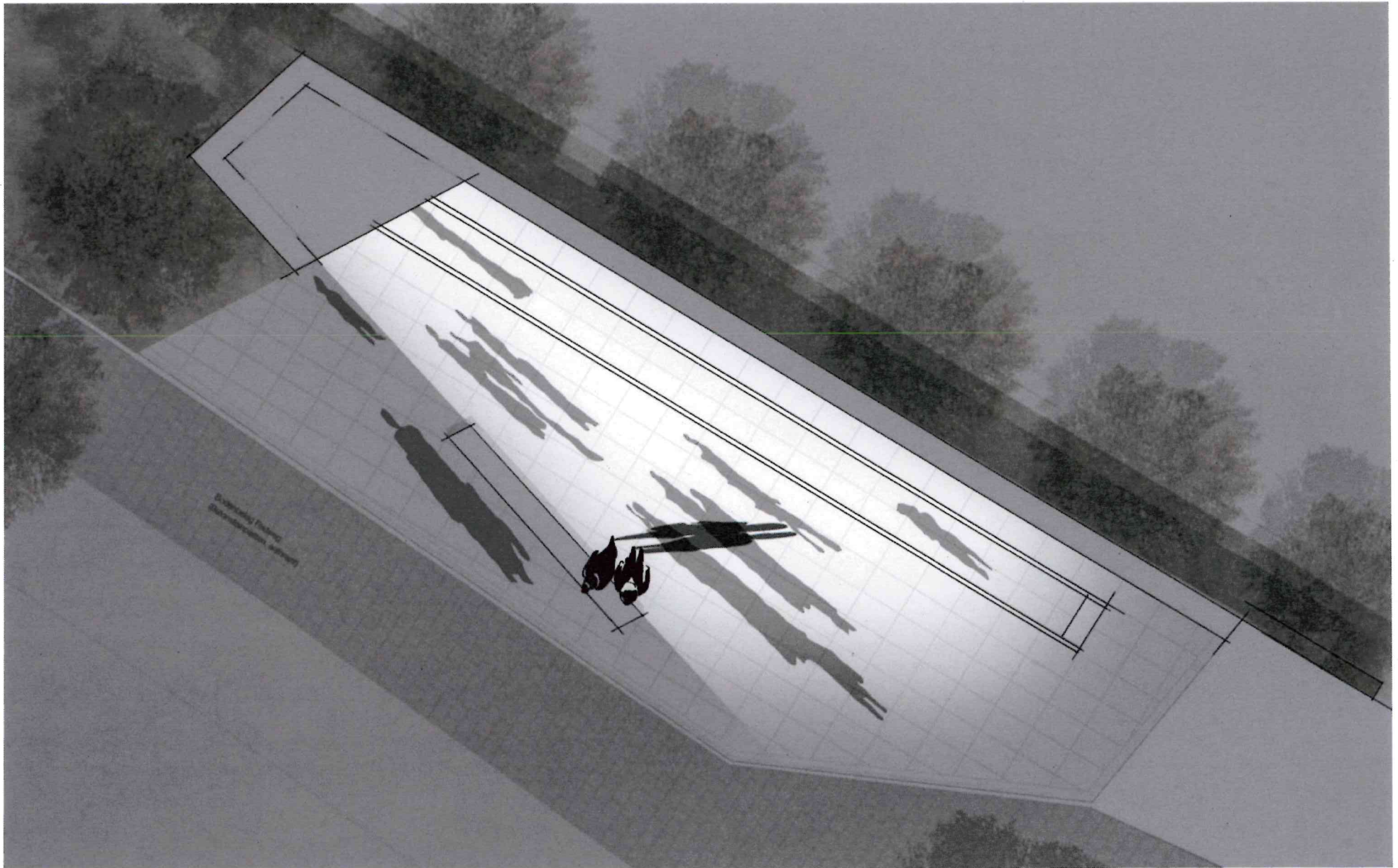

GDM . GEDENKORT DEPORTATIONSRAMPE MAINZ

Planstand LPH 4



GDM . GEDENKORT DEPORTATIONSRAMPE MAINZ

Materialitäten - Gedenkwand

+4,50m

DEPORTATIONEN IN DIE SAAR-UND SAARLÄNDER-GEBIETE

Die Deportationen in die Saar- und Saarländer-Gebiete waren ein Teil der Verfolgung der Juden während der NS-Zeit. In der Gedenkwand sind die Namen der Deportierten verzeichnet, die in diese Gebiete verschleppt wurden. Die Gedenkwand ist ein Mahnmal für die Opfer der Deportationen und ein Ort der Erinnerung.

DEPORTATIONEN IN DIE SAAR-UND SAARLÄNDER-GEBIETE

Die Deportationen in die Saar- und Saarländer-Gebiete waren ein Teil der Verfolgung der Juden während der NS-Zeit. In der Gedenkwand sind die Namen der Deportierten verzeichnet, die in diese Gebiete verschleppt wurden. Die Gedenkwand ist ein Mahnmal für die Opfer der Deportationen und ein Ort der Erinnerung.

+1,72m

Die Deportationen in die Saar- und Saarländer-Gebiete waren ein Teil der Verfolgung der Juden während der NS-Zeit. In der Gedenkwand sind die Namen der Deportierten verzeichnet, die in diese Gebiete verschleppt wurden. Die Gedenkwand ist ein Mahnmal für die Opfer der Deportationen und ein Ort der Erinnerung.

DEPORTATIONEN IN DIE SAAR-UND SAARLÄNDER-GEBIETE

Die Deportationen in die Saar- und Saarländer-Gebiete waren ein Teil der Verfolgung der Juden während der NS-Zeit. In der Gedenkwand sind die Namen der Deportierten verzeichnet, die in diese Gebiete verschleppt wurden. Die Gedenkwand ist ein Mahnmal für die Opfer der Deportationen und ein Ort der Erinnerung.

Die Deportationen in die Saar- und Saarländer-Gebiete waren ein Teil der Verfolgung der Juden während der NS-Zeit. In der Gedenkwand sind die Namen der Deportierten verzeichnet, die in diese Gebiete verschleppt wurden. Die Gedenkwand ist ein Mahnmal für die Opfer der Deportationen und ein Ort der Erinnerung.

DEPORTATIONEN IN DIE SAAR-UND SAARLÄNDER-GEBIETE

Die Deportationen in die Saar- und Saarländer-Gebiete waren ein Teil der Verfolgung der Juden während der NS-Zeit. In der Gedenkwand sind die Namen der Deportierten verzeichnet, die in diese Gebiete verschleppt wurden. Die Gedenkwand ist ein Mahnmal für die Opfer der Deportationen und ein Ort der Erinnerung.

DEPORTATIONEN IN DIE SAAR-UND SAARLÄNDER-GEBIETE

Die Deportationen in die Saar- und Saarländer-Gebiete waren ein Teil der Verfolgung der Juden während der NS-Zeit. In der Gedenkwand sind die Namen der Deportierten verzeichnet, die in diese Gebiete verschleppt wurden. Die Gedenkwand ist ein Mahnmal für die Opfer der Deportationen und ein Ort der Erinnerung.

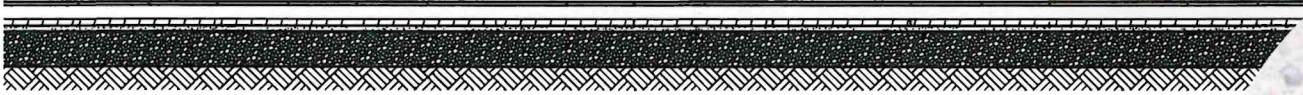

DEPORTIERT AM

ANTON BAMBERGER 1919

ERNESTINE GEORG 1906

JOHANNA KLING 1910

ERANZISKA LEHMANN 19

KARL LEHMANN 1930

WILHELM LEHMANN 1929

ANTON

