

Auszug aus den Geobasisinformationen

Liegenschaftskarte

5534015 - Bauamt Mainz



Rheinland-Pfalz

Aktz.:
63-2023-1289-2
 23. MAI 2023

VERMESSUNGS- UND
 KATASTERAMT
 RHEINHESSEN-NAHE

Ostdeutsche Straße 28
 55232 Alzey

Hergestellt am 12.12.2022

Flurstück: 19/2
 Flur: 17
 Gemarkung: Hechtsheim

Gemeinde: Mainz
 Landkreis: Stadt Mainz

Dez. Abt.	z. U.			z. K.			Wvl.			z. R.		
Abt.	1	2	3	4	5	6	7	8	9	10	11	12
SG	1	2	3	4	5	6	7	8	9	10	11	12
SB	1	2	3	4	5	6	7	8	9	10	11	12

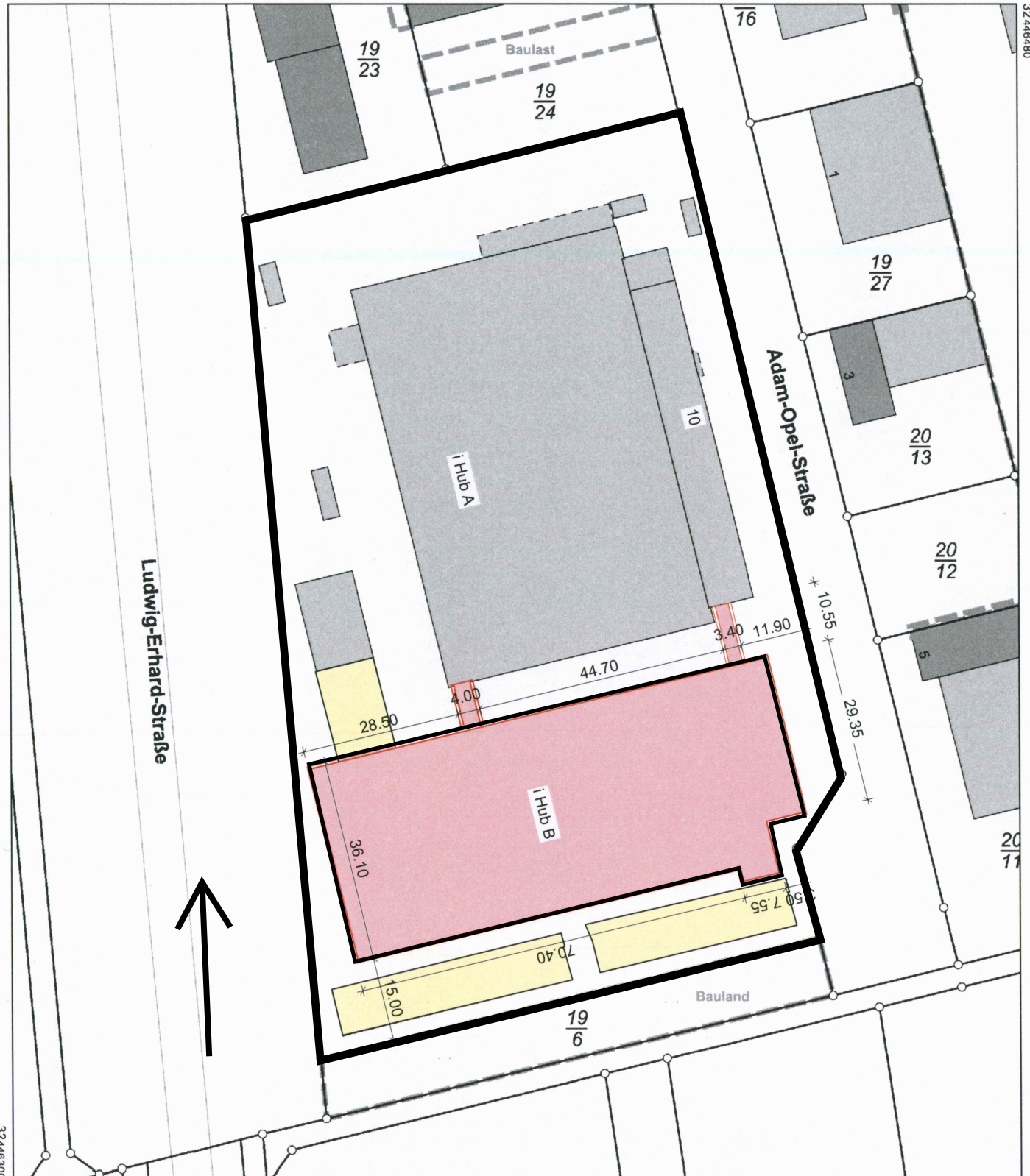

5533805

Maßstab 1 : 1 000

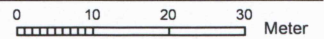

Vervielfältigungen für eigene Zwecke sind zugelassen. Eine unmittelbare oder mittelbare Vermarktung, Umwandlung oder Veröffentlichung der Geobasisinformationen bedarf der Zustimmung der zuständigen Vermessungs- und Katasterbehörde (§12 Landesgesetz über das amtliche Vermessungswesen).

Hergestellt durch Öffentlich best. Vermessungsingenieur Dipl.-Ing. (FH) Elmar Neuroth.

Befugnis eingeräumt am 26.09.2006 durch Landesamt für Vermessung und Geobasisinformation Rheinland-Pfalz.

