

PLANUNG:

BAURCONSULT

kplan AG

Bahnhofstrasse 13
93326 Abensberg
tel. 09443 / 921-0
mail. info@kplan.de
web. www.kplan.de

BAUVORHABEN:

7645
Neubau Gymnasium, Grund- &
Realschule, Mensa und
Sporthallen
Schulzentrum Mainz-
Mombach

Am Lemmchen 50
55120 Mainz

BAUHERR:

Gebäudewirtschaft Mainz
Herr Stephan Will

Zitadelle Bau E
55131 Mainz

Tel: 06131 124255
Fax: #Auftraggeber:in Fax

Interim und Neubau
Gymnasium

KONZEPT

Maßstab

1:1000

Planersteller

Hr

Datum

22.09.2022

Plan Nr.

A. VE. 1902

Index

7645 Schulzentrum Mainz-Mombach

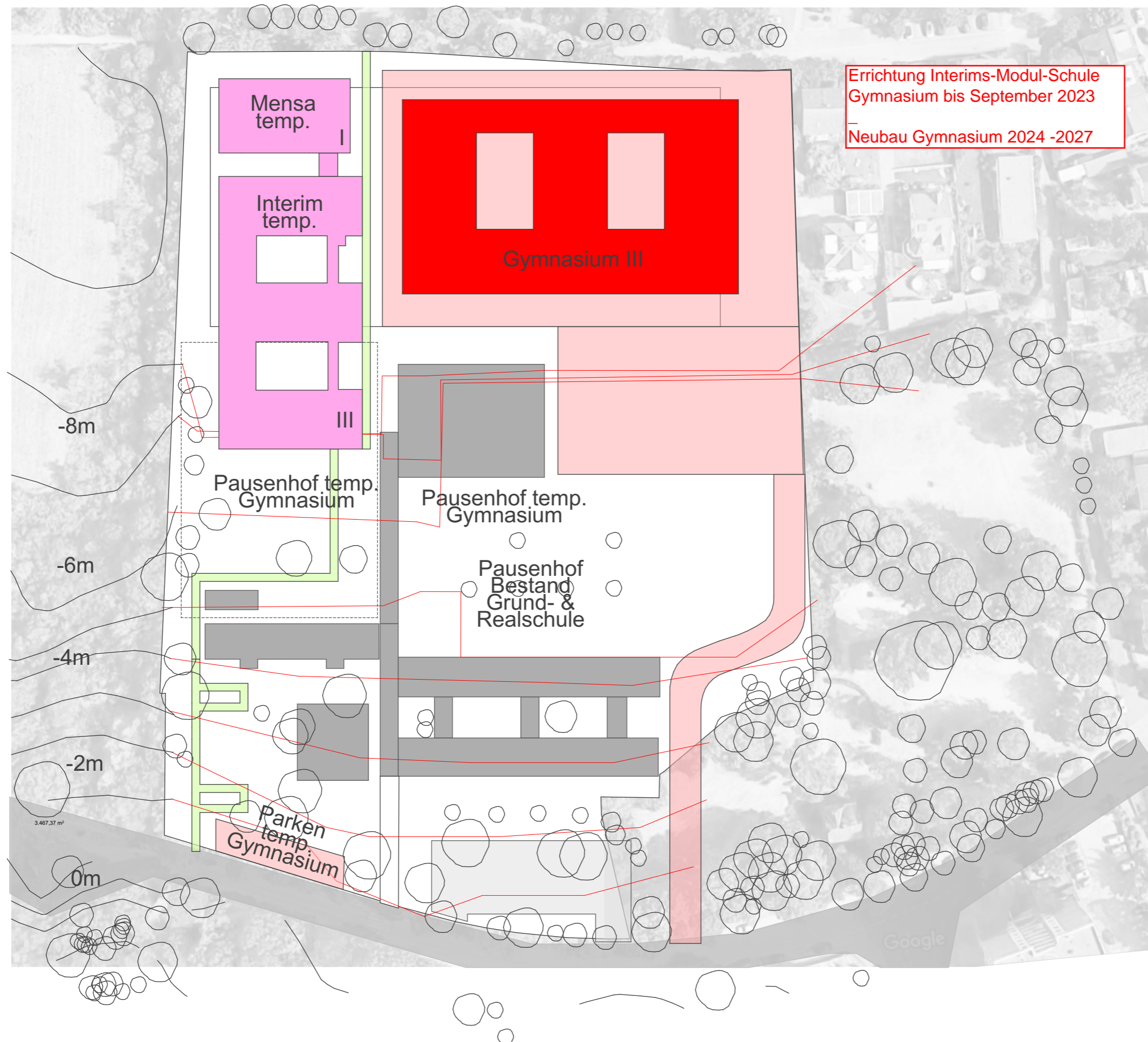

PLANUNG:

BAURCONSULT

kplanAG

Bahnhofstrasse 13
93326 Abensberg
tel. 09443 / 921-0
mail. info@kplan.de
web. www.kplan.de

BAUVORHABEN:

7645
Neubau Gymnasium, Grund- &
Realschule, Mensa und
Sporthallen
Schulzentrum Mainz-
Mombach

Am Lemmchen 50
55120 Mainz

BAUHERR:

Gebäudewirtschaft Mainz
Herr Stephan Will

Zitadelle Bau E
55131 Mainz

Tel: 06131 124255
Fax: #Auftraggeber:in Fax

**Neubau Grund- &
Realschule**

KONZEPT

Maßstab	Datum	
1:1000	22.09.2022	
Planersteller	Plan Nr.	Index
Hr	A. VE. 1903	

7645 Schulzentrum Mainz-Mombach

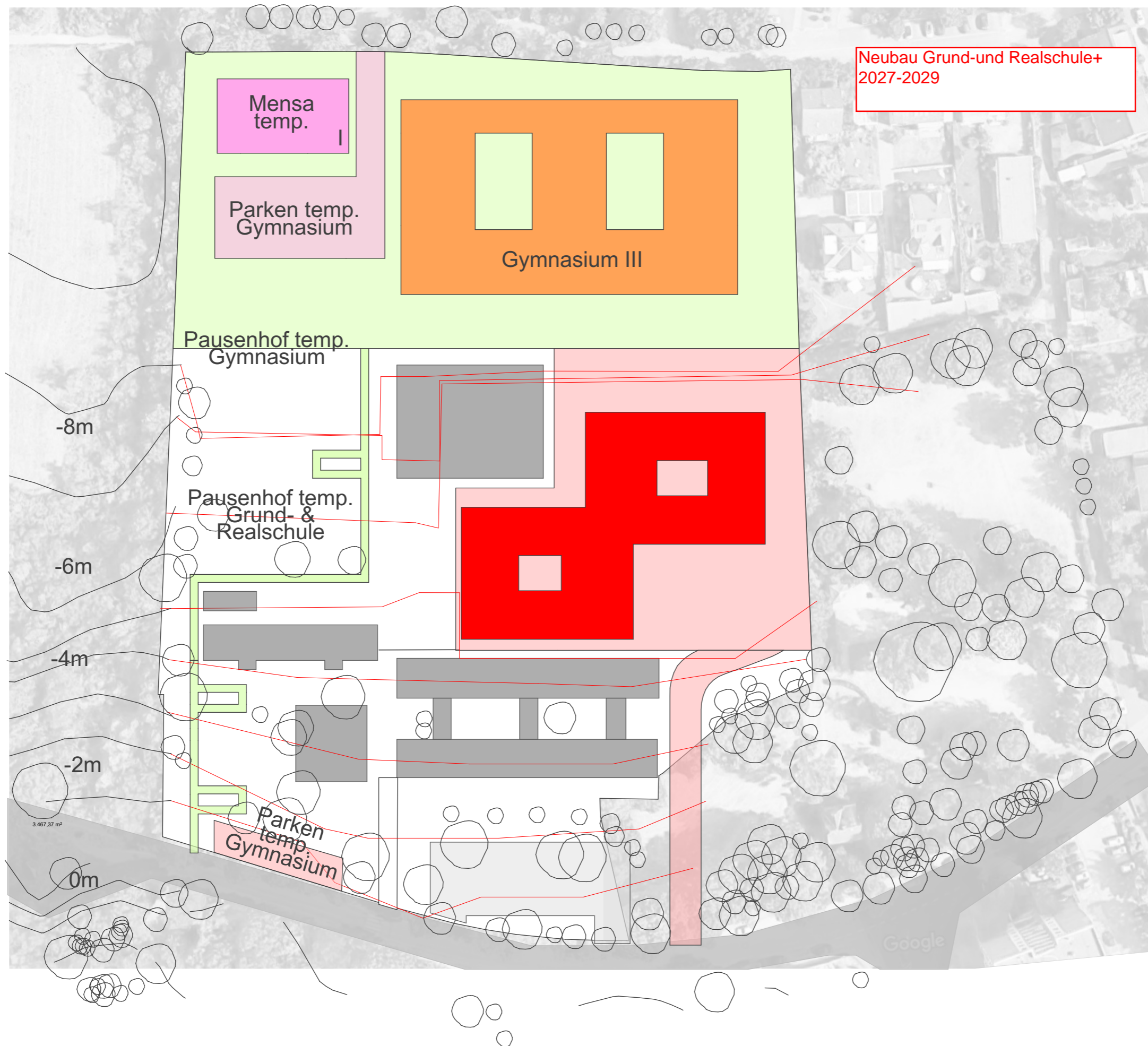

PLANUNG:

BAURCONSULT

kplanAG

Bahnhofstrasse 13
93326 Abensberg
tel. 09443 / 921-0
mail. info@kplan.de
web. www.kplan.de

BAUVORHABEN:

7645
Neubau Gymnasium, Grund- &
Realschule, Mensa und
Sporthallen
Schulzentrum Mainz-
Mombach

Am Lemmchen 50
55120 Mainz

BAUHERR:

Gebäudewirtschaft Mainz
Herr Stephan Will

Zitadelle Bau E
55131 Mainz

Tel: 06131 124255
Fax: #Auftraggeber:in Fax

Abbruch Bestands-
Schulen; Neubau
Sporthalle und Mensa



KONZEPT

Maßstab	Datum	
1:1000	22.09.2022	
Planersteller	Plan Nr.	Index
Hr	A. VE. 1904	

7645 Schulzentrum Mainz-Mombach

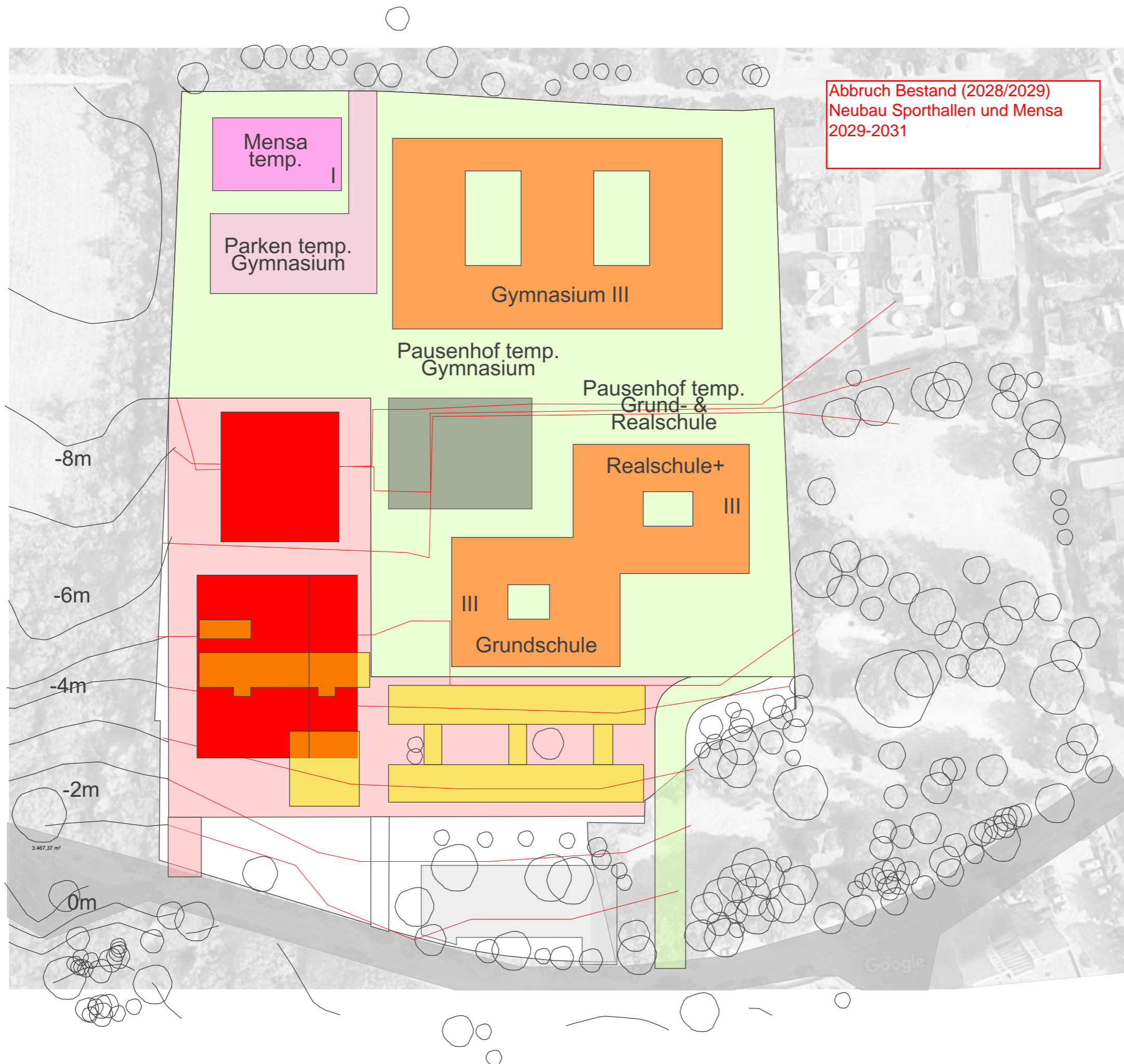

Abbruch Bestand (2028/2029)
Neubau Sporthallen und Mensa
2029-2031

-8m

-6m

-4m

-2m

0m

3.467,37 m²

Google

PLANUNG:

BAURCONSULT

kplanAG

Bahnhofstrasse 13
93326 Abensberg
tel. 09443 / 921-0
mail. info@kplan.de
web. www.kplan.de

BAUVORHABEN:

7645
Neubau Gymnasium, Grund- &
Realschule, Mensa und
Sporthallen
Schulzentrum Mainz-
Mombach

Am Lemmchen 50
55120 Mainz

BAUHERR:

Gebäudewirtschaft Mainz
Herr Stephan Will

Zitadelle Bau E
55131 Mainz

Tel: 06131 124255
Fax: #Auftraggeber:in Fax

Abbruch Sph Bestand
& Fertigstellung

KONZEPT

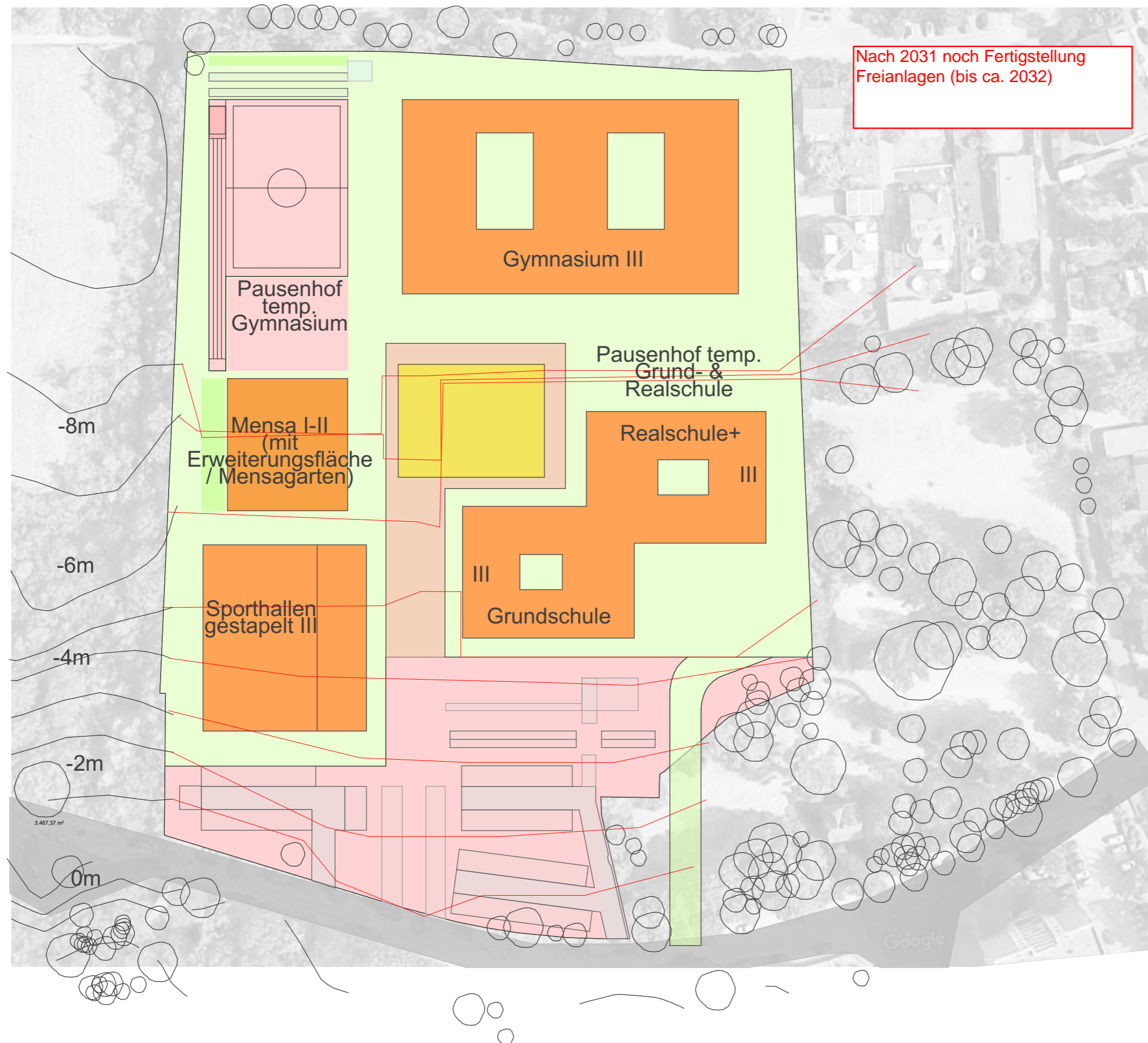

Maßstab	Datum	
1:1000	22.09.2022	
Planersteller	Plan Nr.	Index
Hr	A. VE. 1905	