

Druckansicht
- Mapbender -

Maßstab 1: 250
Date: 17.05.2022

Landeshauptstadt Mainz
Thema der Karte:

Vervielfältigung für eigene Zwecke zugelassen.
Veröffentlichungen oder Weitergabe an Dritte nur mit Zustimmung des ausfertigenden Amtes

Basiskarte: Liegenschaftskarte der Katasterverwaltung, OpenStreetMap-Mitwirkende

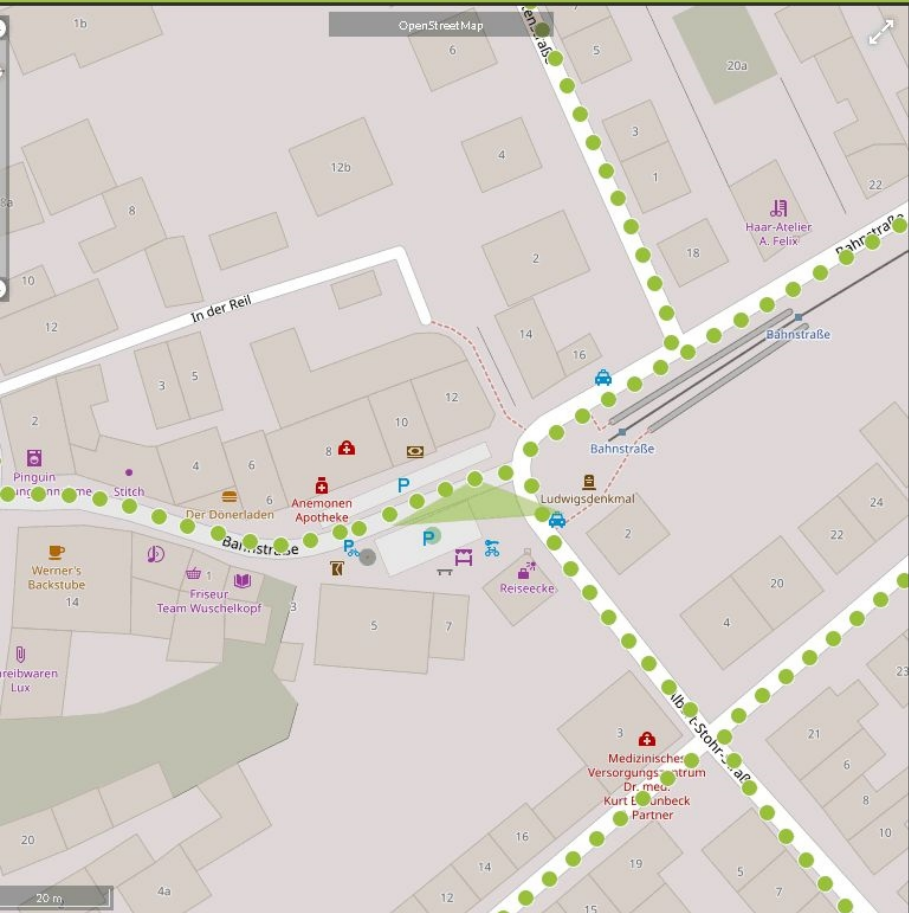



20.1.2021



Standortvorschlag