

Auszug aus den Geobasisinformationen

Liegenschaftskarte



Rheinland-Pfalz

60 - Bauamt Mainz

Aktz.: 6.3-2021-280

VERMESSUNGS- UND
KATASTERAMT
RHEINHESSEN-NAHE

20. 10. 2021

Hergestellt am 17.02.2020

Flurstück: 451/2
Flur: 5
Gemarkung: Bretzenheim

Gemeinde: Mainz
Landkreis: Stadt

Dez. Antwortschr.	z. U.	z. K.	Wvl.	z. R.
Mainz 1	2	3	4	z. R.
SG 1	2	3	4	5
SB 1	2	3	4	5

Ostdeutsche Straße 28.
55232 Alzey

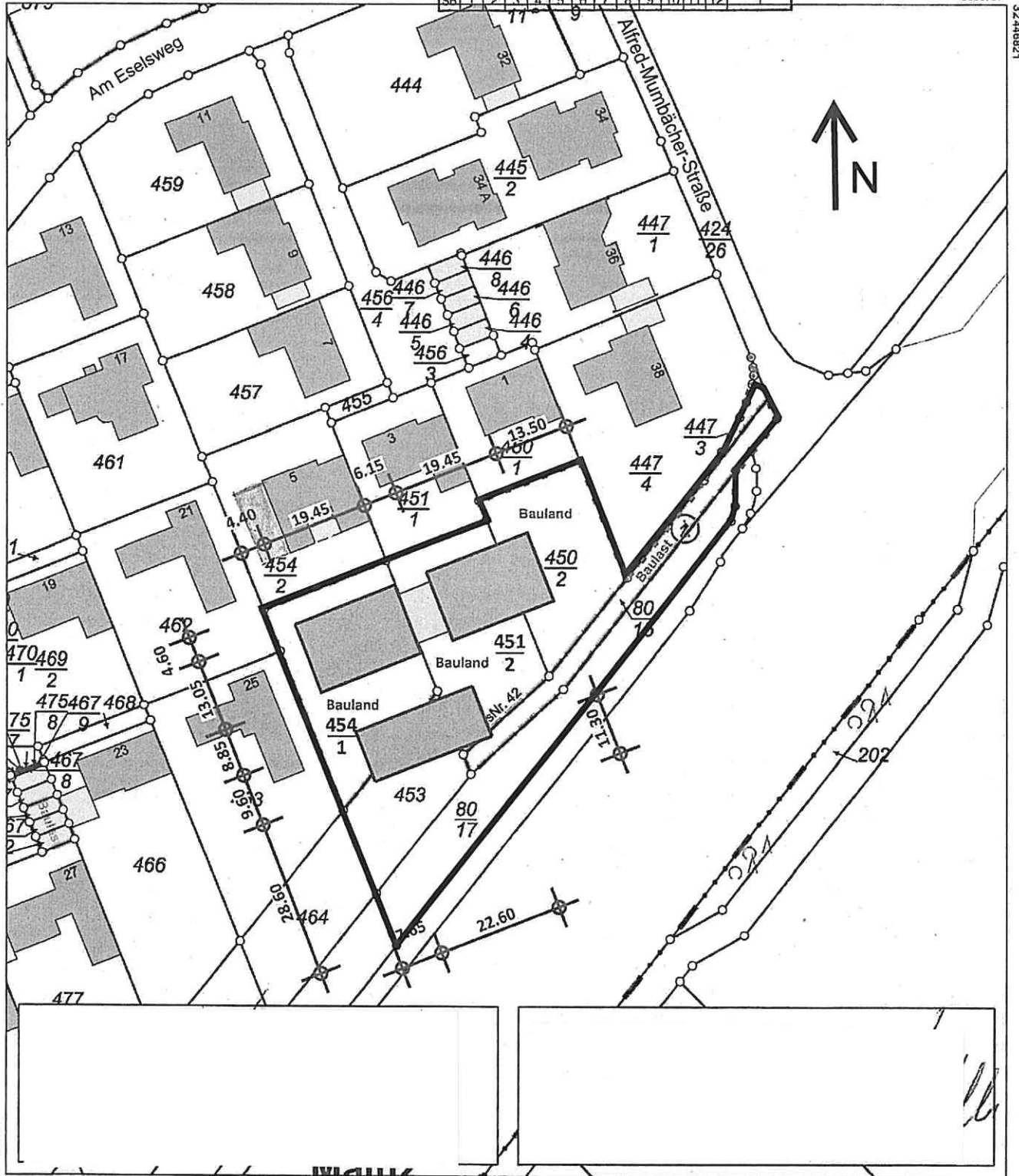

5536527

Maßstab 1 : 1 000

Vervielfältigungen für eigene Zwecke sind zugelassen. Eine unmittelbare oder mittelbare Vermarktung, Umwandlung oder Veröffentlichung der Geobasisinformationen bedarf der Zustimmung der zuständigen Vermessungs- und Katasterbehörde (§12 Landesgesetz über das amtliche Vermessungswesen).
Hergestellt durch das Vermessungs- und Katasteramt Rheinhessen-Nahe.