

Auszug aus den Geobasisinformationen

Liegenschaftskarte



Rheinland-Pfalz

VERMESSUNGS- UND
KATASTERAMT
RHEINHESSEN-NAHE

Hergestellt am 30.03.2021

Flurstück: 4/7
Flur: 27
Gemarkung: Mainz

Gemeinde: Mainz
Landkreis: Stadt Mainz

Ostdeutsche Straße 28
55232 Alzey

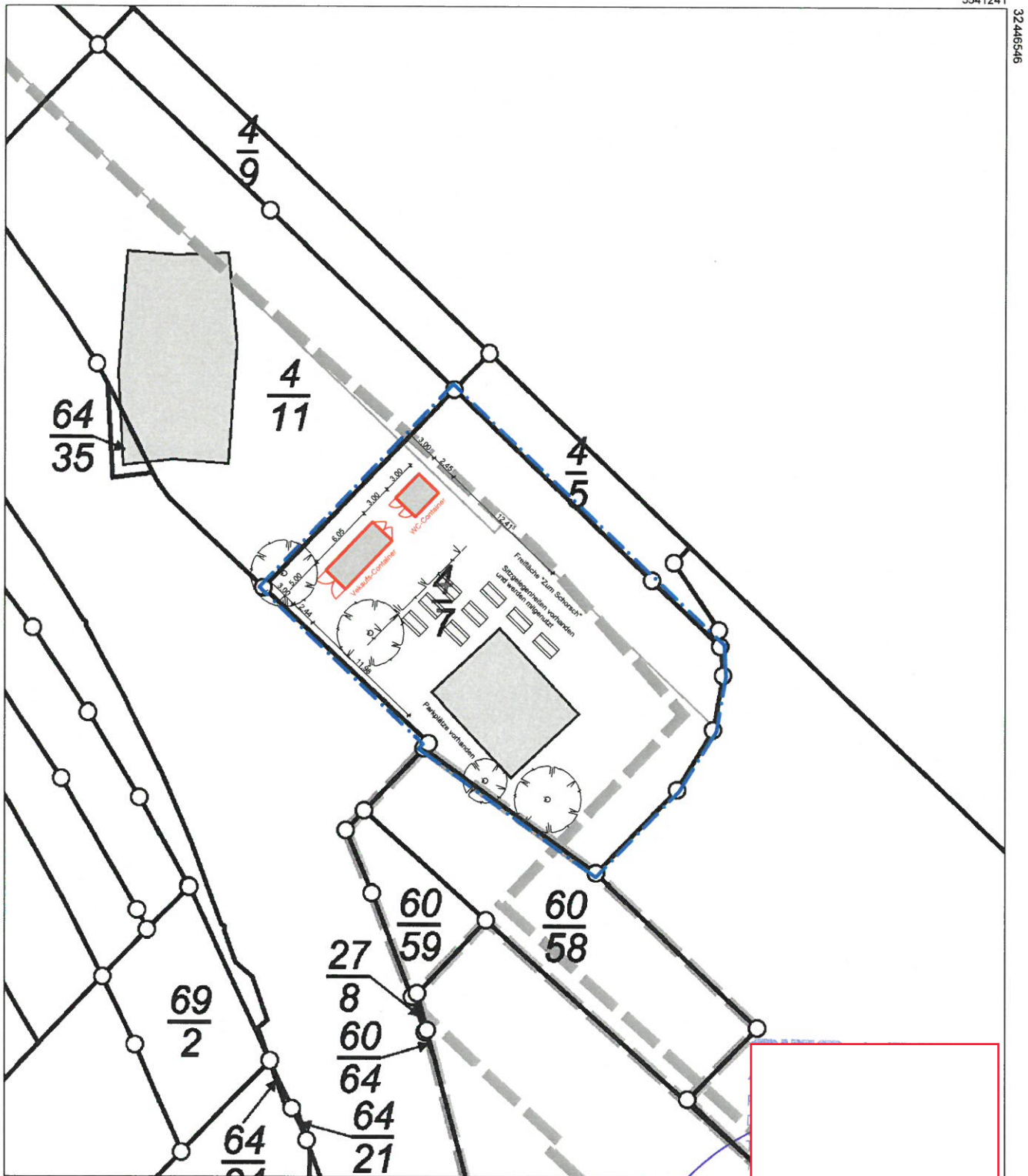

5541136

Maßstab 1 : 500 0 5 10 15 Meter

Vervielfältigungen für eigene Zwecke sind zugelassen. Eine unmittelbare oder mittelbare Vermarktung, Umwandlung oder Veröffentlichung der Geobasisinformationen bedarf der Zustimmung der zuständigen Vermessungs- und Katasterbehörde (§ 12 Landesgesetz über das amtliche Vermessungswesen).

Hergestellt durch Öffentlich best. Vermessungsingenieur Dipl.-Ing. (FH) Elmar Neuroth.
Befugnis eingeräumt am 26.09.2006 durch Landesamt für Vermessung und Geobasisinformation Rheinland-Pfalz.