

# Versorgungsradien wohnungsnaher Naherholungsflächen - Mainz-Laubenheim -

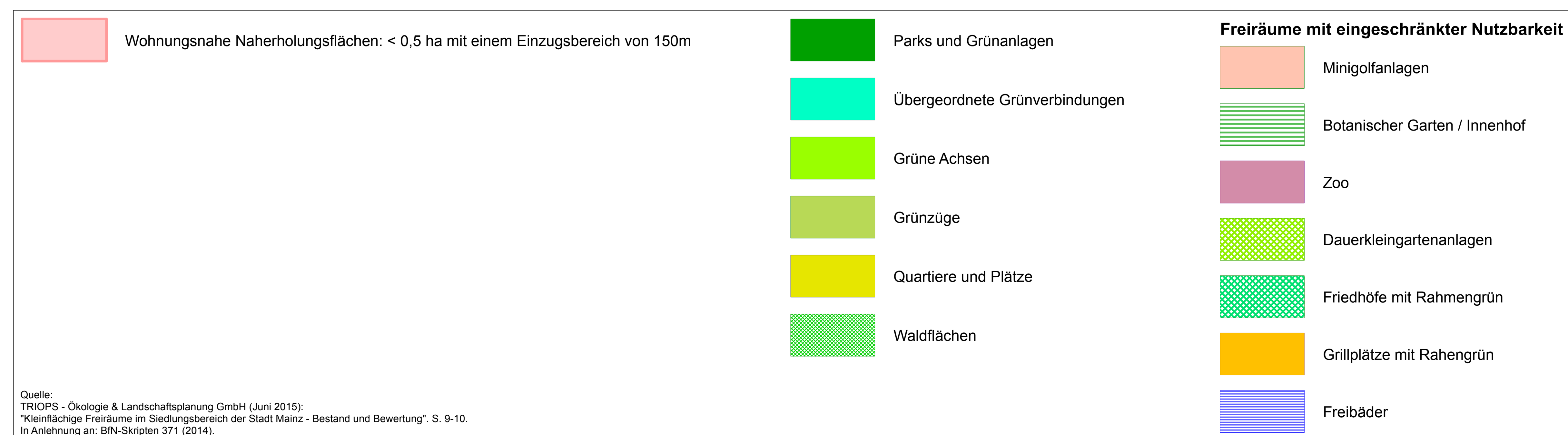
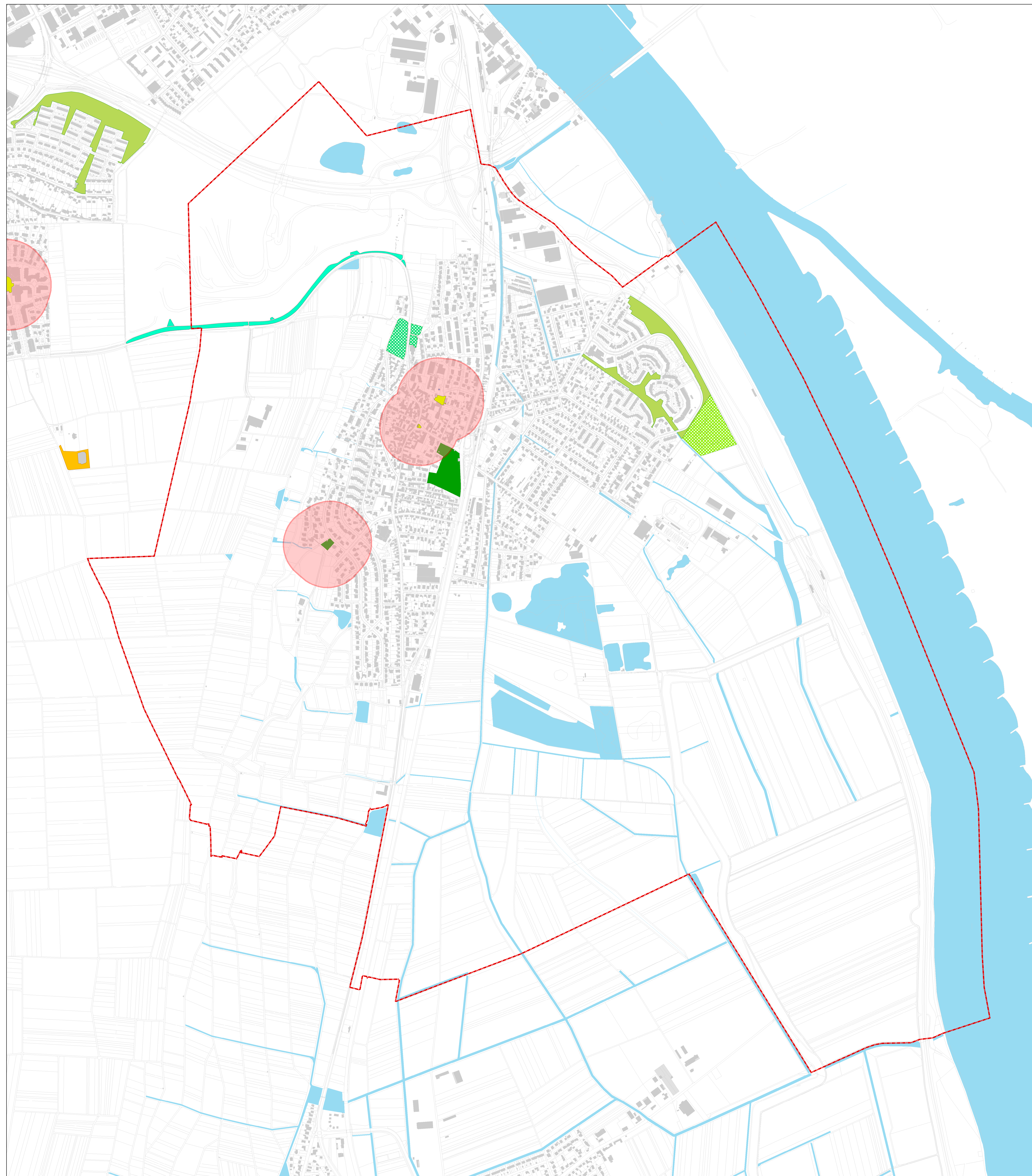

|   |                              |      |             |
|---|------------------------------|------|-------------|
| ÄNDERUNG / ERGÄNZUNG  | DATUM                        | GEZ. | DATUM       |
|   |                              |      | 19.03.2020  |
| PROJEKT   |                              |      | PLAN-NR.    |
| Grün- und Freizeittflächen der Stadt Mainz                                  |                              |      |             |
| LEISTUNGSPHASE / PLANINHALT   |                              |      | MASSSTAB    |
| Versorgungsradien wohnungsnaher Naherholungsflächen<br>- Mainz-Laubenheim - |                              |      | 1:5.000     |
| BEARBEITUNG   | Dipl.-Geogr. Christina Somma |      |             |
| ABTEILUNGSLEITUNG   |                              |      |             |
| AMTSLEITUNG   |                              |      |             |
| GESCHWISTER - SCHOLL - STRASSE 4  |                              |      | 55131 MAINZ |
| GRÜN UND UMWELTAMT  |                              |      |             |

Quelle:  
TRIOPS - Ökologie & Landschaftsplanung GmbH (Juni 2015):  
"Kleinflächige Freiräume im Siedlungsbereich der Stadt Mainz - Bestand und Bewertung". S. 9-10.  
In Anlehnung an: BfN-Skripten 371 (2014).