

# Versorgungsradien wohnungsnaher Naherholungsflächen - Mainz-Drais -

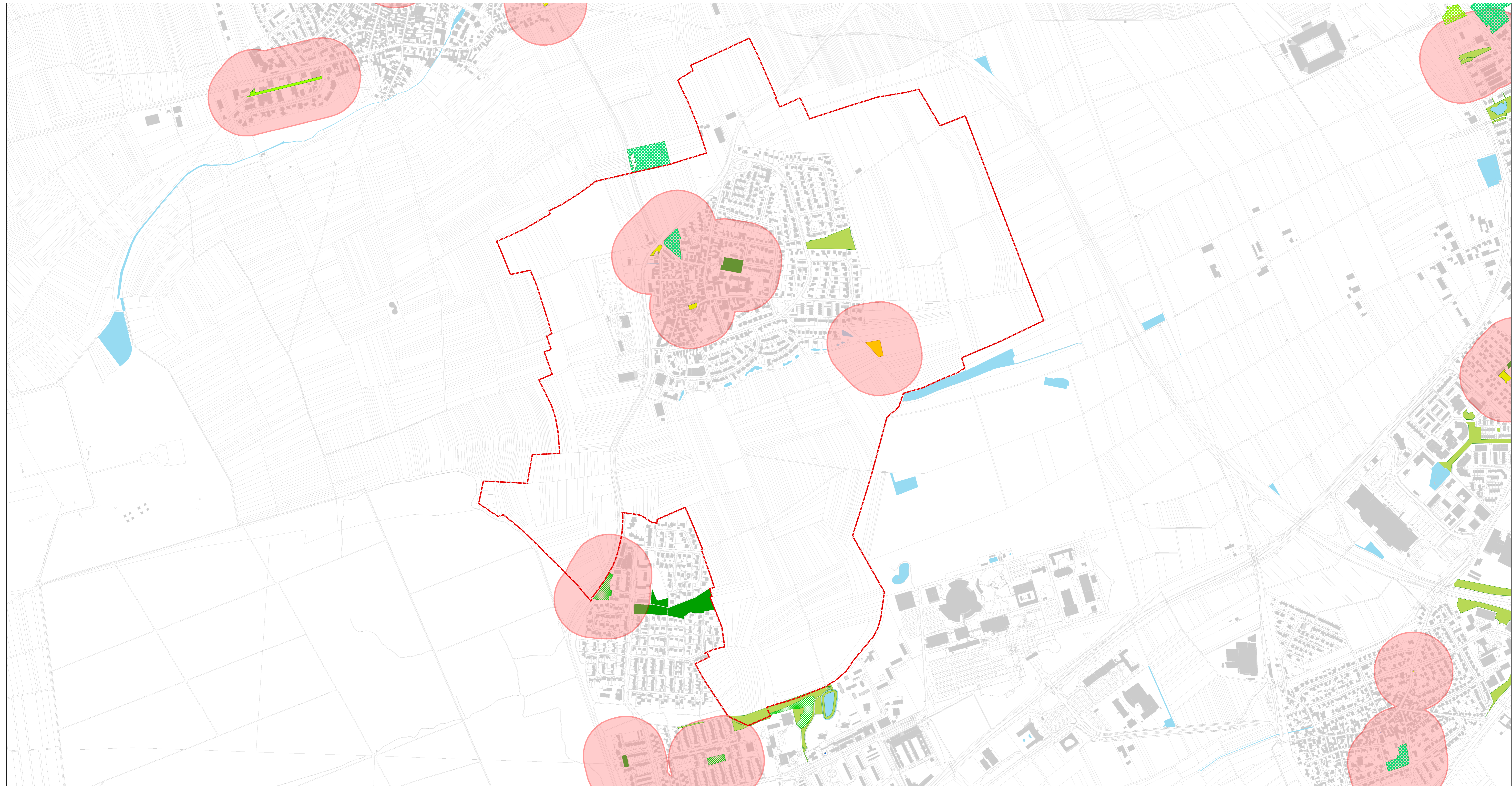

|   |       |      |   |
|---|-------|------|---|
| ÄNDERUNG / ERGÄNZUNG  | DATUM | GEZ. | DATUM 19.03.2020  |
| PROJEKT<br>Grün- und Freizeittflächen der Stadt Mainz   |       |      | PLAN-NR.:   |
| LEISTUNGSPHASE / PLANINHALT<br>Versorgungsradien wohnungsnaher Naherholungsflächen<br>- Mainz-Drais - |       |      | MASSSTAB:<br>1:5.000  |
| BEARBEITUNG : Dipl.-Geogr. Christina Somma  |       |      |   |
| ABTEILUNGSLEITUNG :   |       |      |   |
| AMTSLEITUNG :   |       |      |   |
| GESCHWISTER-SCHOLL-STRASSE 4  |       |      | 55131 MAINZ   |
| GRÜN- UND UMWELTAMT   |       |      |  |

Quelle:  
TRIOPS - Ökologie & Landschaftsplanung GmbH (Juni 2015):  
"Kleinflächige Freiräume im Siedlungsbereich der Stadt Mainz - Bestand und Bewertung". S. 9-10.  
In Anlehnung an: BfN-Skripten 371 (2014).