

Stadt Mainz

Schulentwicklungsplanung

**Zwischenbericht
(mit vorläufigen Ergebnissen)**

10.03.2020

**Wolf Krämer-Mandea
Biregio
0171-2715090**



Bevölkerungsentwicklung

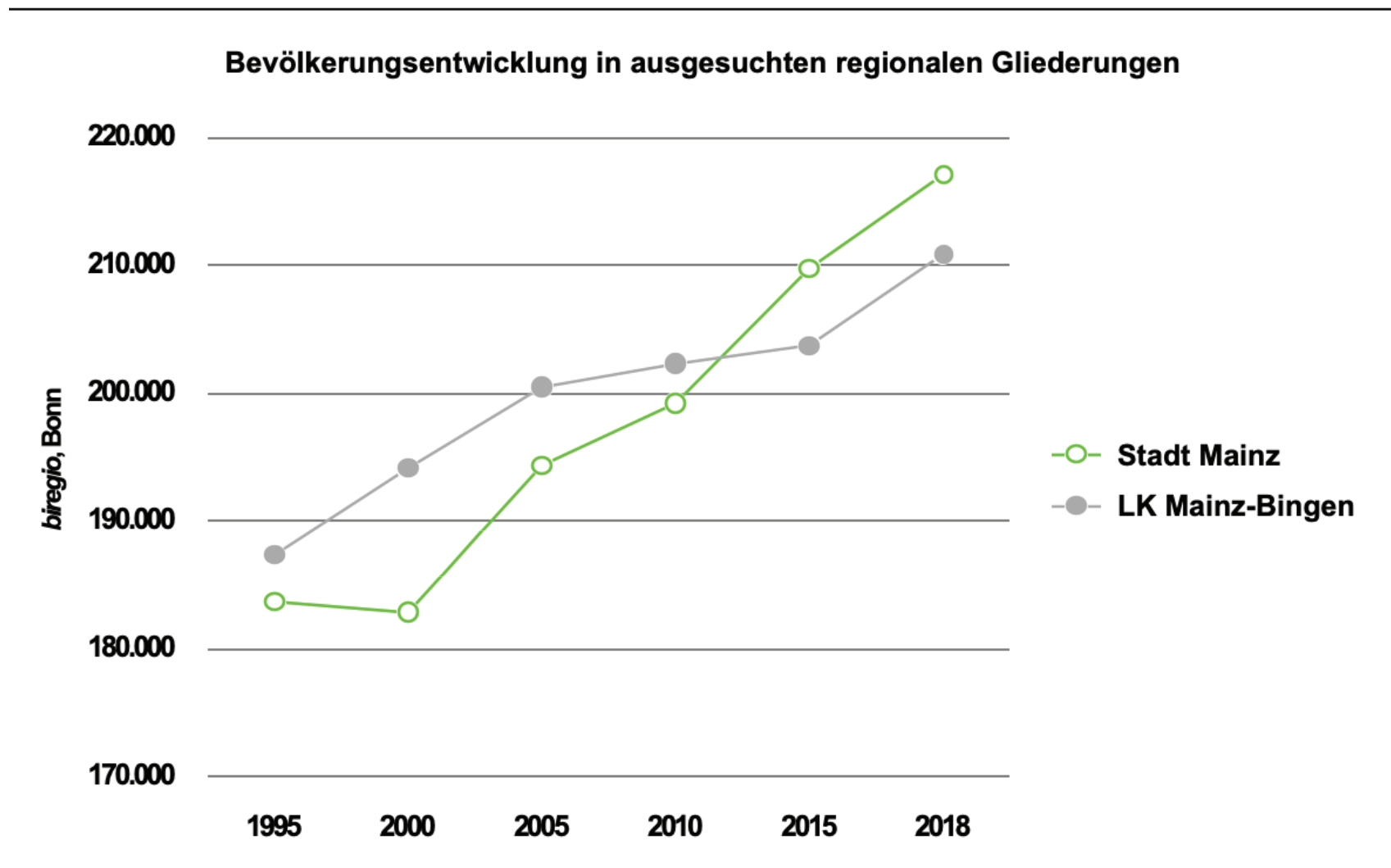



Demografie

Die Bevölkerungszahl nach Lebensjahren, 2018 - Stadt Mainz

Stadt Mainz nur Männer nur Frauen

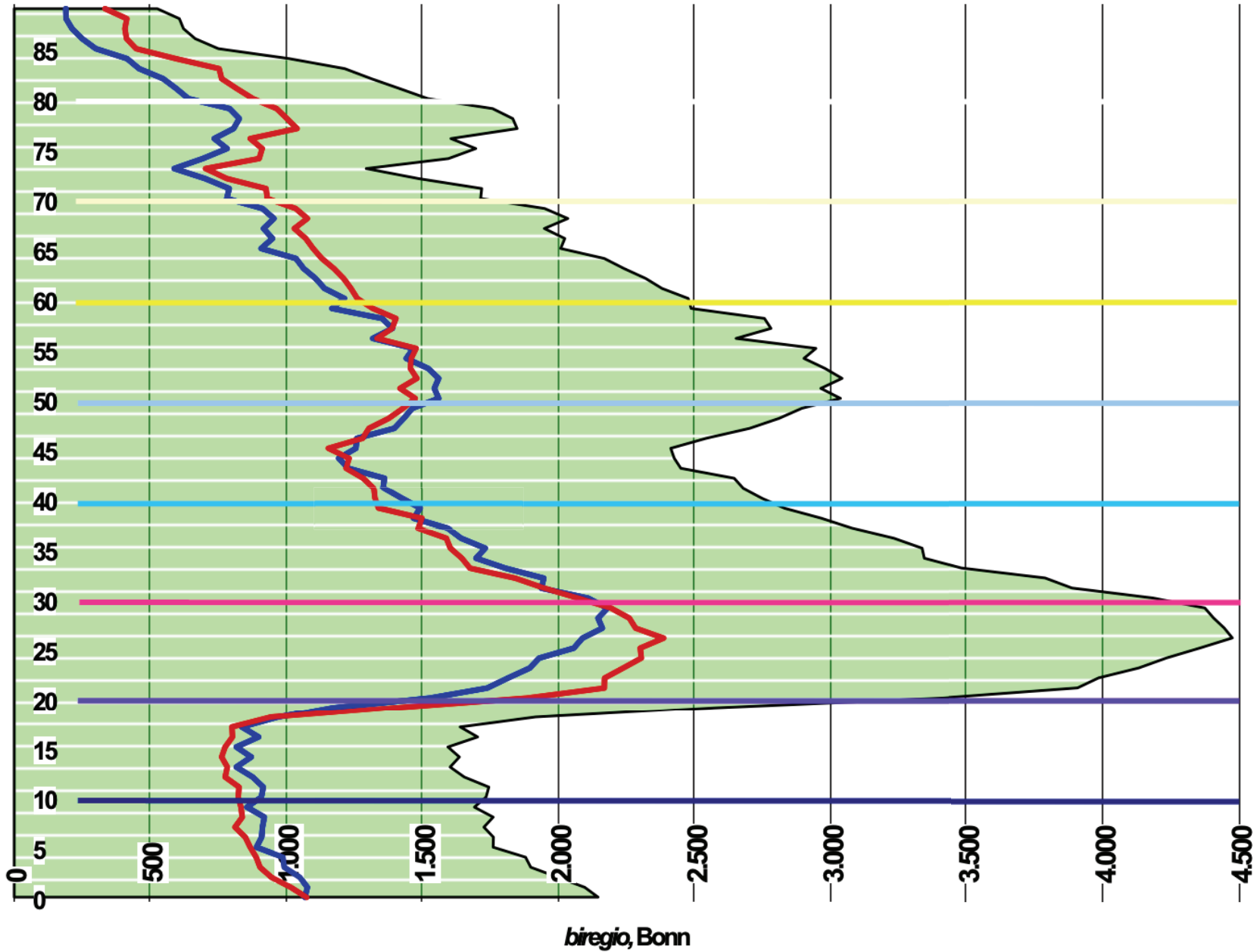

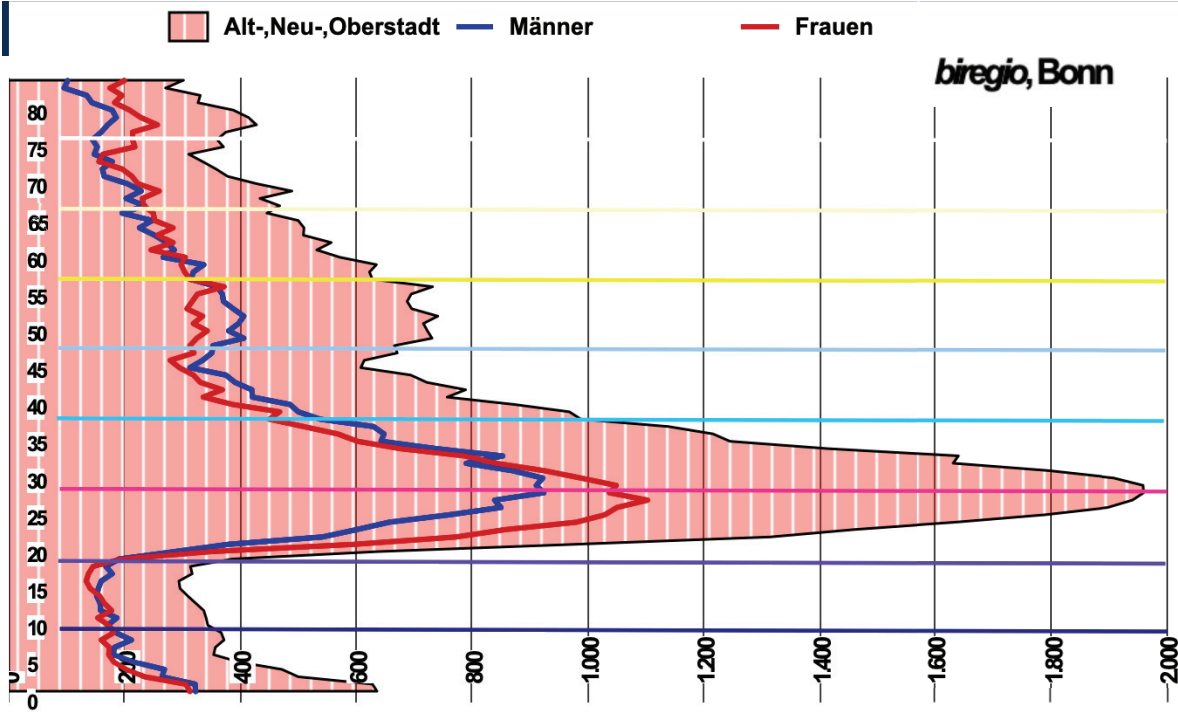

Bevölkerungszahl nach Lebensjahren 2018

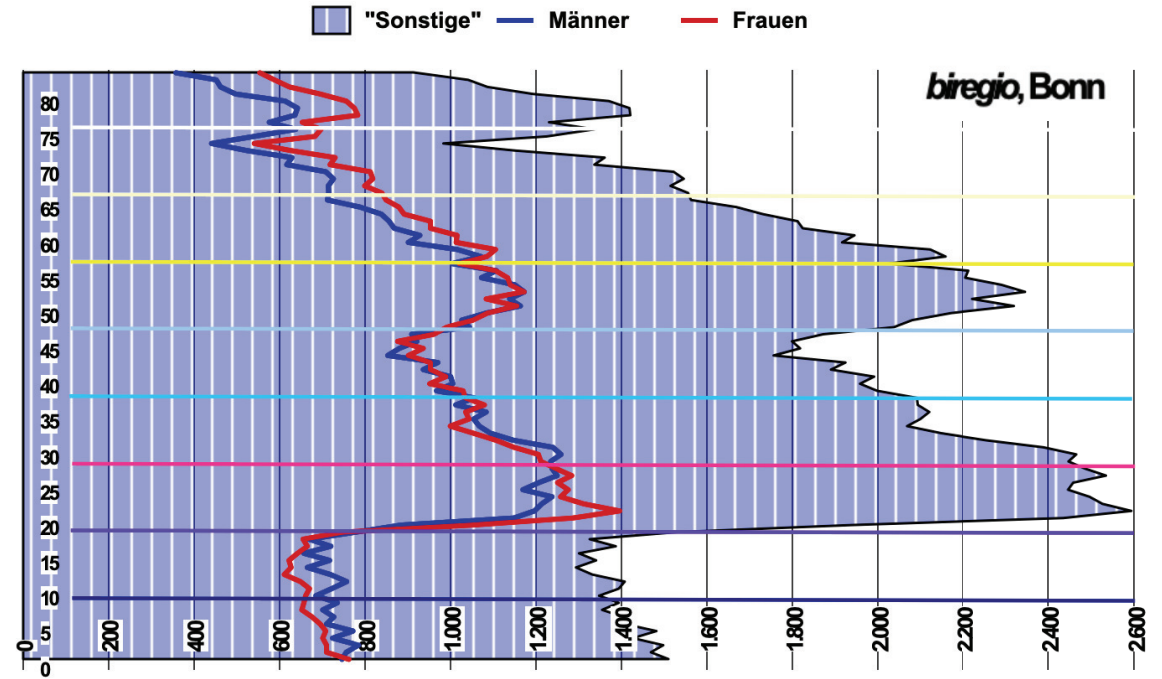

Bevölkerung 2018 nach Lebensjahren zum Vergleich - Stadt Mainz

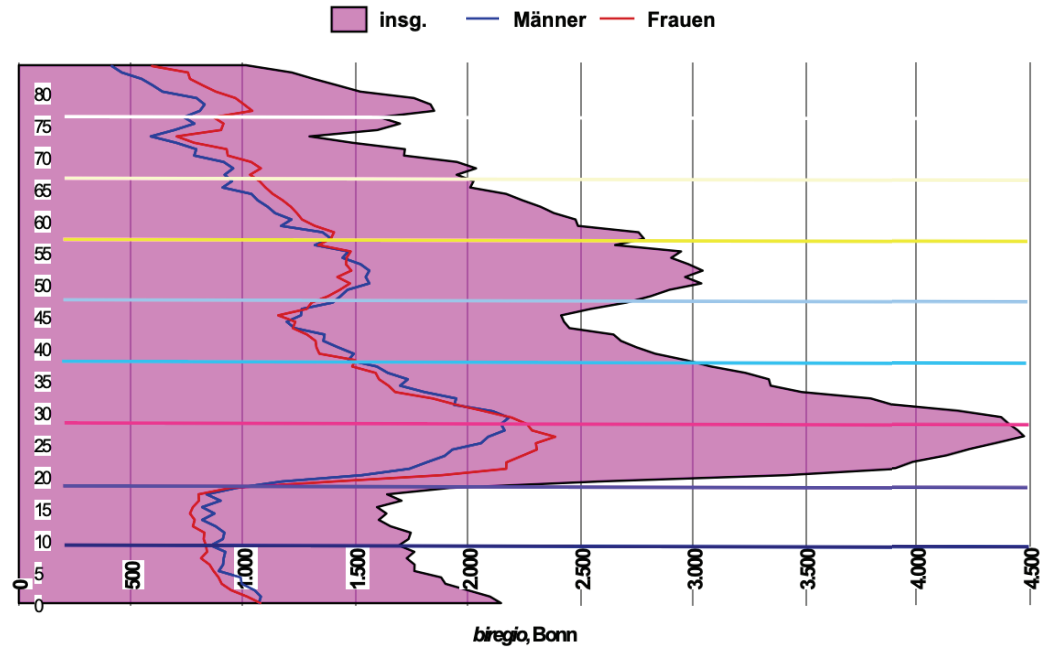

Bevölkerung 2018 nach Lebensjahren zum Vergleich - LK Mainz-Bingen

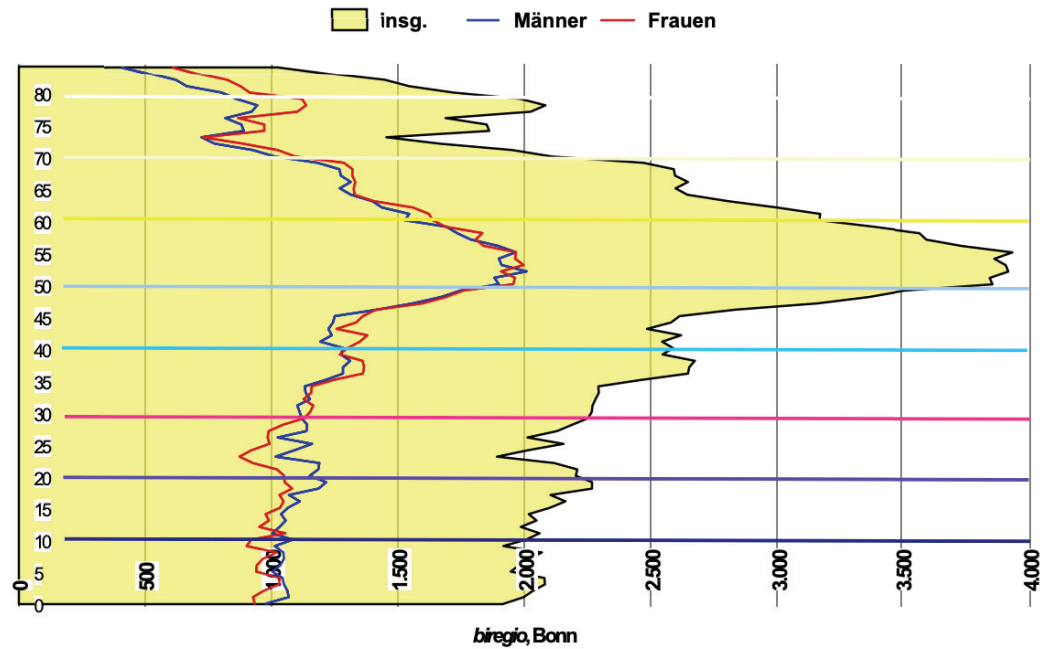



Bisherige Schülerentwicklungen

Entwicklung der Grundschülerzahlen in der Stadt Mainz insgesamt

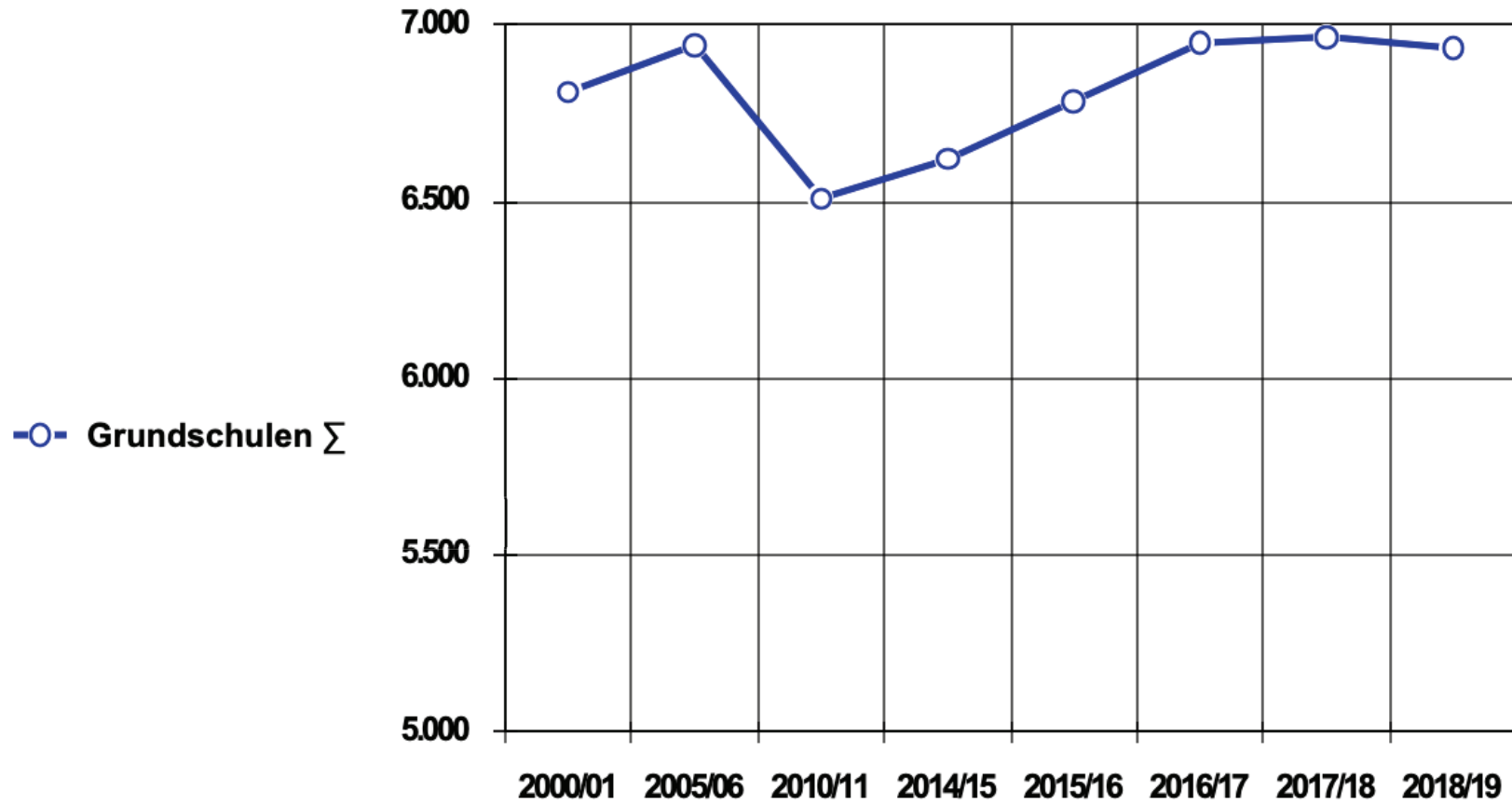

biregio, Bonn



Entwicklung der Schülerzahlen an weiterführenden Schulen in der Region im Vergleich

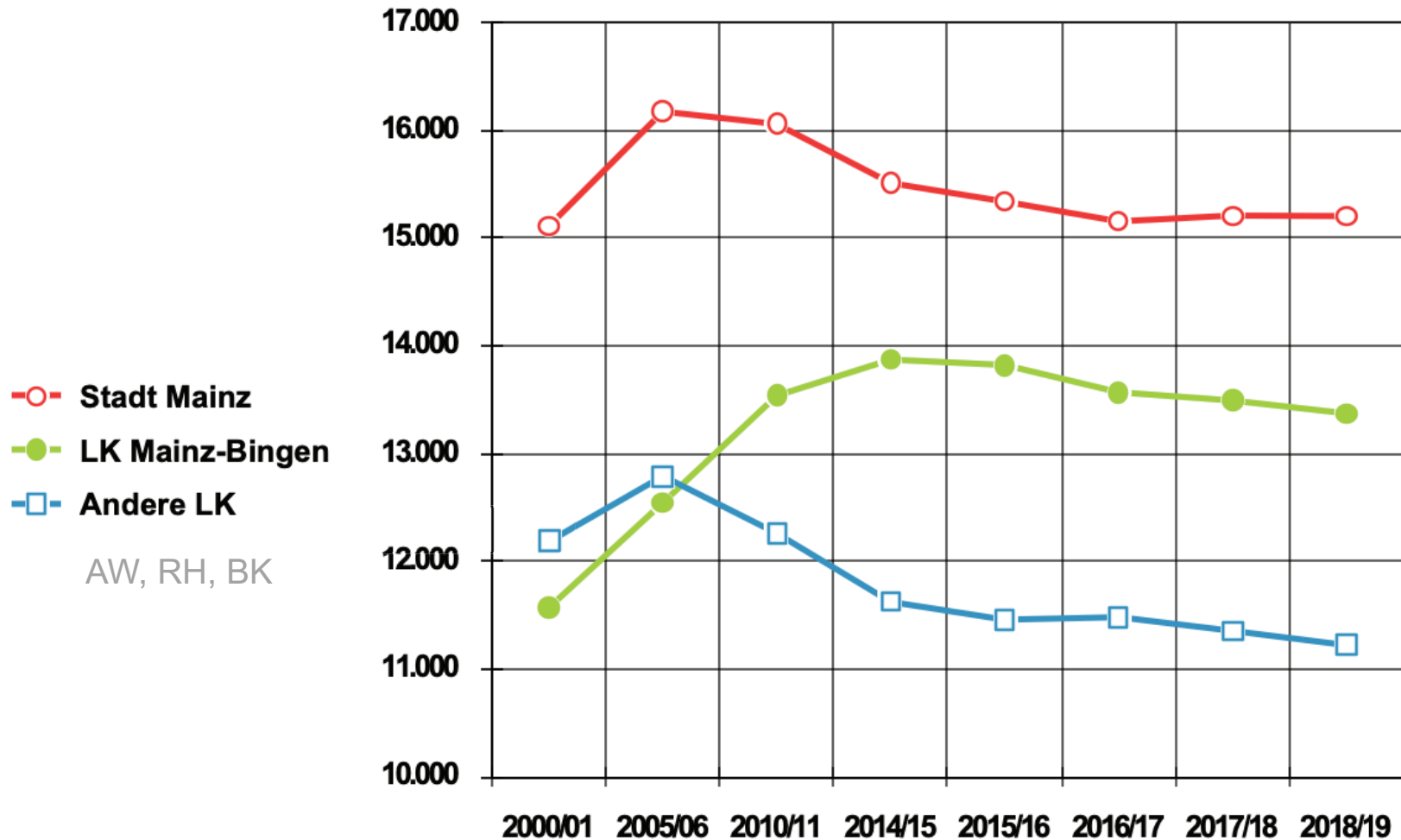

AW, RH, BK

Entwicklung der Schülerzahlen nur in der Stadt Mainz insgesamt: nach Schulformen

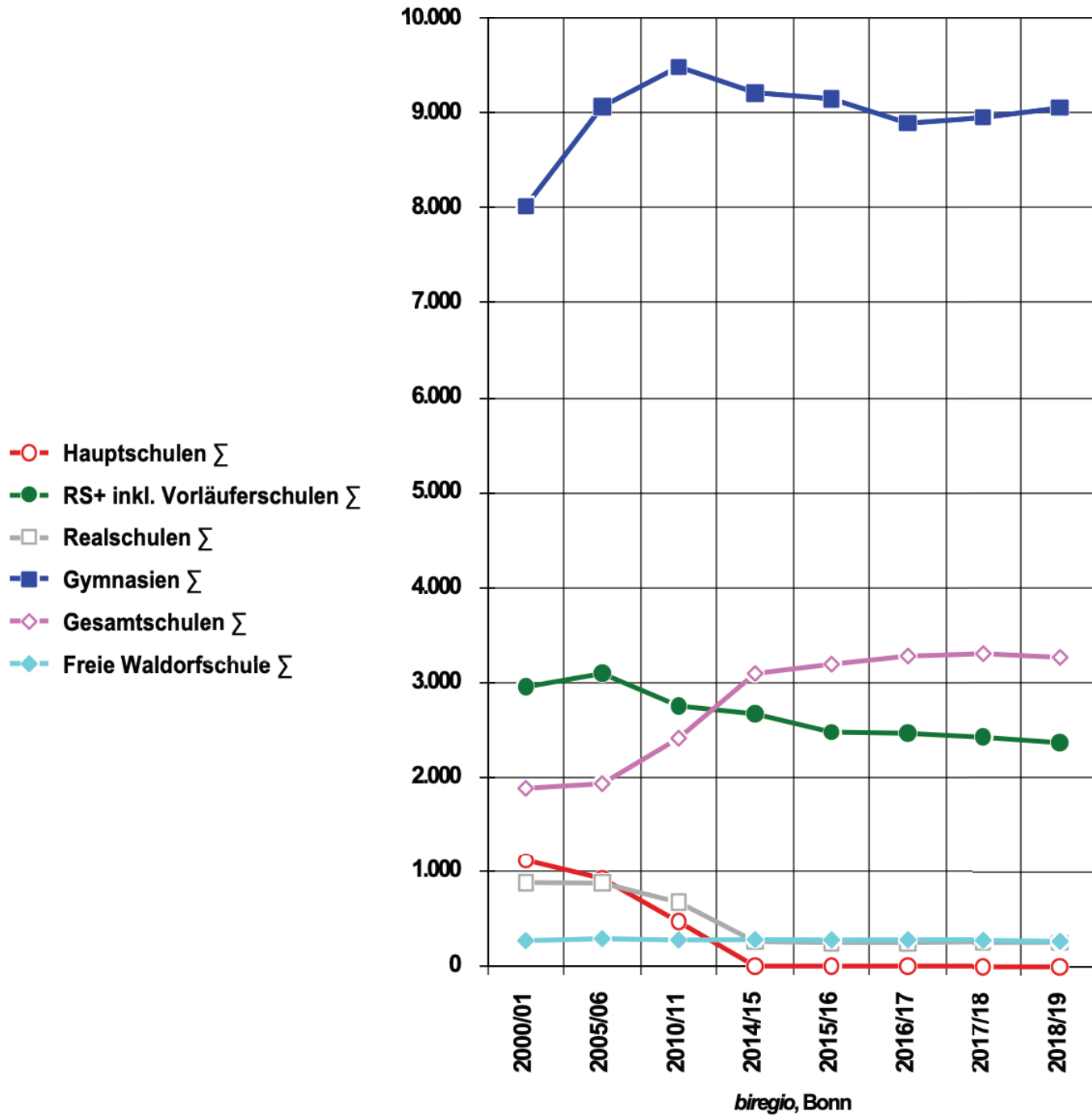



Einzelbeobachtungen

Flüchtlingssituation in der Stadt Mainz mit Stand von März 2019

Kinder an den Grundschulen	2019
Grundschulen Σ	Anzahl
GrS Feldbergschule	7
GrS Goetheschule	3
G(H)S Ludwig-Schwamb	1
GrS Dr. M.-Luther-King-Schule	3
GrS Münchfeldschule	3
GrS Pestalozzischule	18
G(H)S Mombach-West	5
GrS Maler-Becker	11
G(R)S(+) Am Gleisberg	2
GrS H.-Mumbächer	1
GrS Bretzenheim-Süd, E.-Kästner	1
GrS An den Römersteinen	5
GrS Marc-Chagall	1
GrS Peter-Härtling	4
FWS Mainz/Finthen	1
G(H)S Theodor-Heuss	5
GrS Schillerschule	13
insgesamt	84
<i>biregio, Bonn</i>	

Kinder an den weiterf. Schulen	2019
weiterf. Schulen Σ	Anzahl
RS+k Anne Frank (Altstadt)	21
RS+k(FOS) Kanonikus-Kir (Gons.)	17
RS+i Lerchenberg	8
(G)RS+i Martinus Weißlilliengasse	2
(G)RS+i Budenheim/Mainz-Mombach	11
GY Am Kurfürstlichen Schloß	2
GY Frauenlob (G8)	2
GY Gonsenheim (G8)	2
GY Gutenberg	1
GY Maria-Ward	1
GY Oberstadt	4
GY Bischöfliches Willigis (G8)	1
IGS Anna-Seghers	2
IGS Bretzenheim	6
IGS Hechtsheim	6
FWS Mainz	1
insgesamt	87
<i>biregio, Bonn</i>	

Flüchtlingskinder im Alter von 0 bis 7 Jahren						2019
Alter	zu Hause	Kita	Grundschule	Förderschule	Keine Angabe	Gesamt
0	33	0	0	0	0	33
1	26	0	0	0	0	26
2	30	1	0	0	0	31
3	9	3	0	0	0	12
4	4	12	0	0	0	16
5	3	28	1	0	0	32
6	1	5	5	0	0	11
7	0	3	20	1	3	27
Gesamt	106	52	26	1	3	188
Anteile	56%	28%	14%	1%	2%	100%
						<i>biregio, Bonn</i>



Inklusion/Exklusion

Anteile der in den Regelschulen inklusiv beschulten Kinder - Stadt Mainz - Schuljahr 2019/20

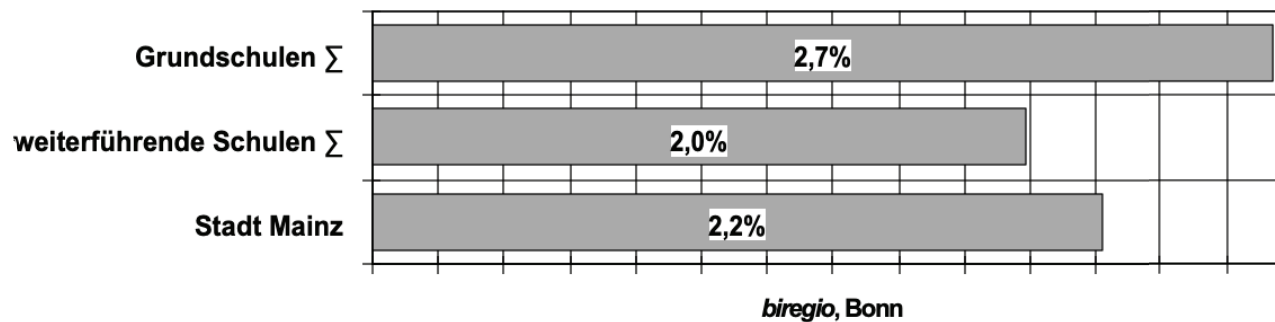

Schüler mit Förderbedarf in den Grund-, den weiterführenden und den Förderschulen - Stadt Mainz - Schuljahr 2019/20

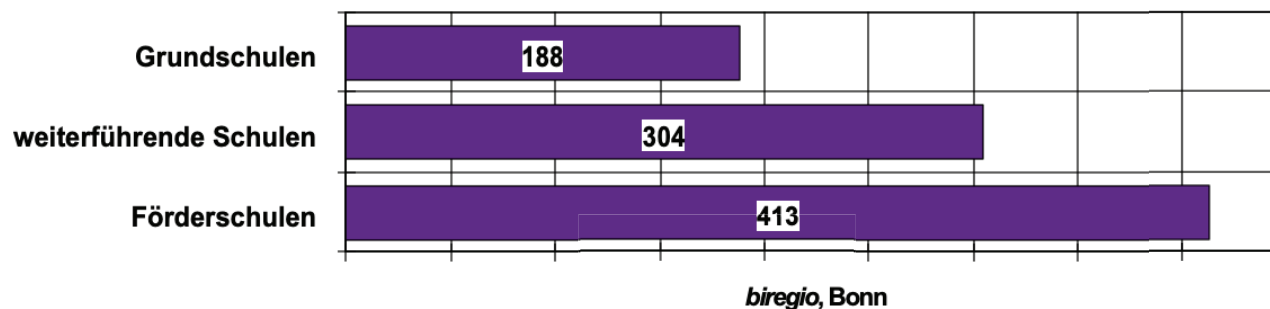

Schüler mit Förderbedarf in den Grundschulen, den weiterführenden Schulen und den Förderschulen - Stadt Mainz - Schuljahr 2019/20

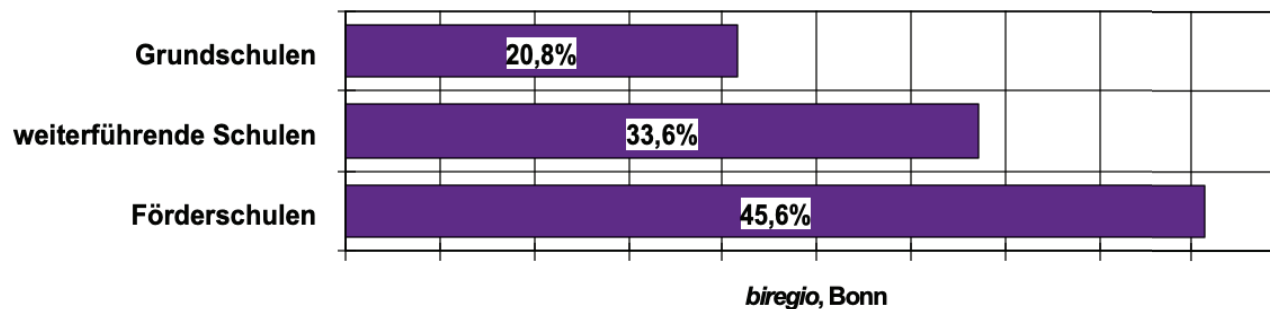



Schülerzahlen in der Förderschule - Stadt Mainz

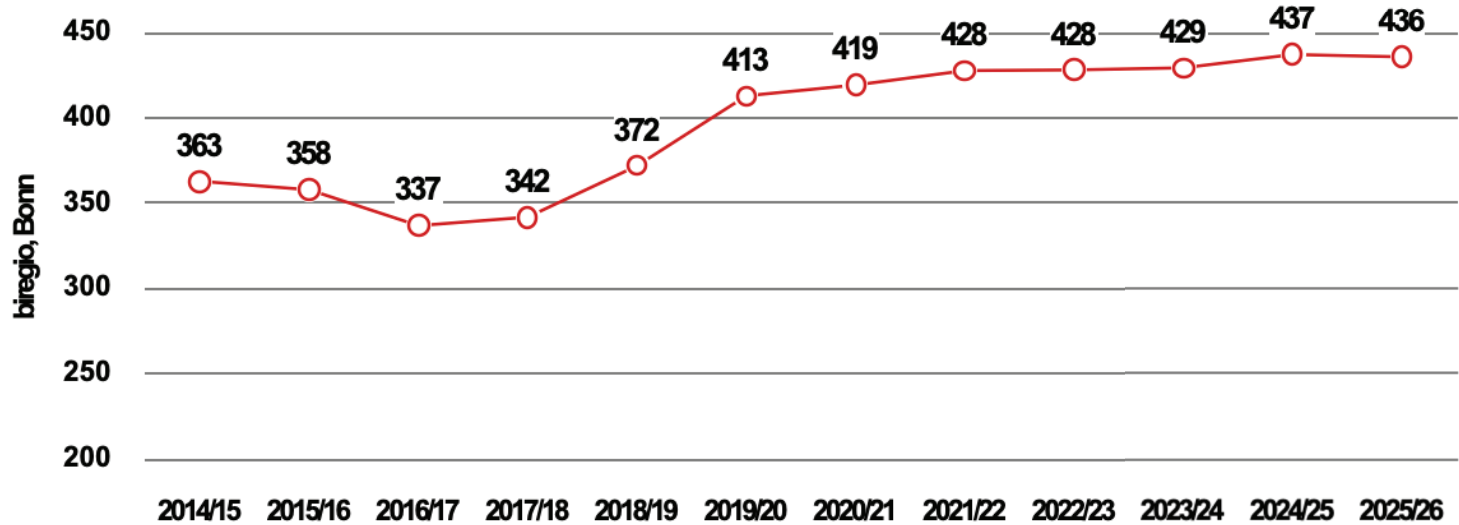

Entwicklung der Schülerzahlen im Förderschulbereich

- Schüler im Mittel der Schulen
- FöS Peter-Jordan (SFG)
- FöS Windmühlenschule (SFL)
- FöS Astrid-Lindgren (SFS)

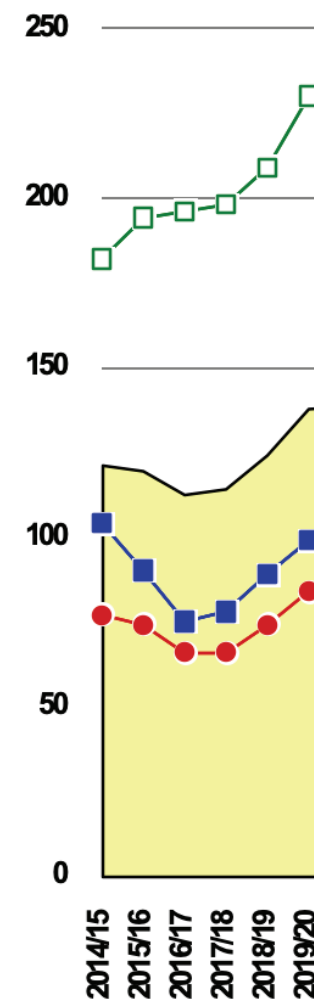

Berufsbildende Schulen

Entwicklung der Schülerzahlen: öffentliche berufsbildende Schulen in den großen Schulträgerstädten

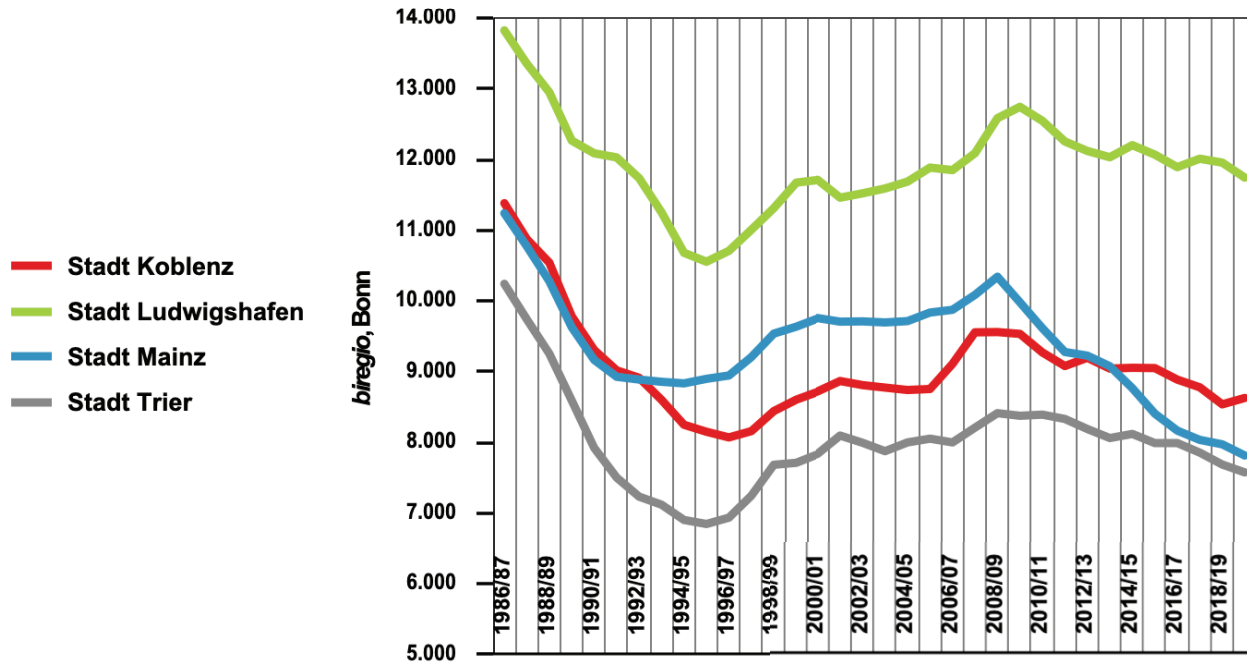

Anzahl der berufsbildenden Schulen in der Stadt Mainz

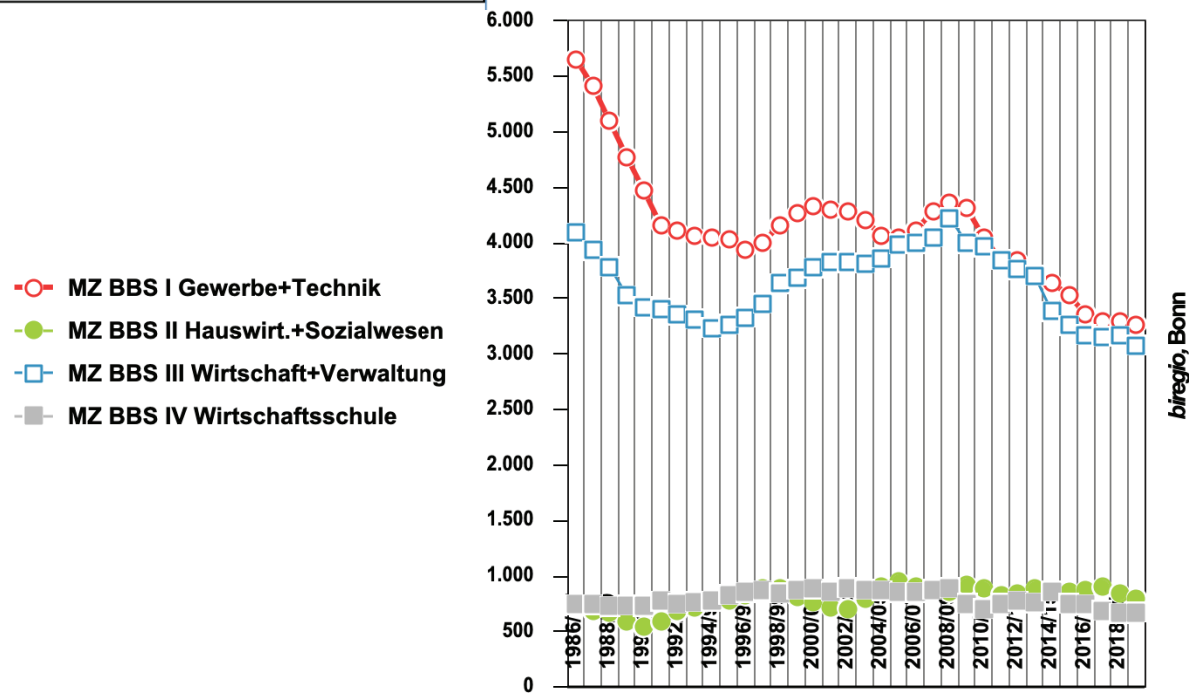



Grundschulentwicklung

Geburten-/Einschulungsentwicklung (nur Melderegister)

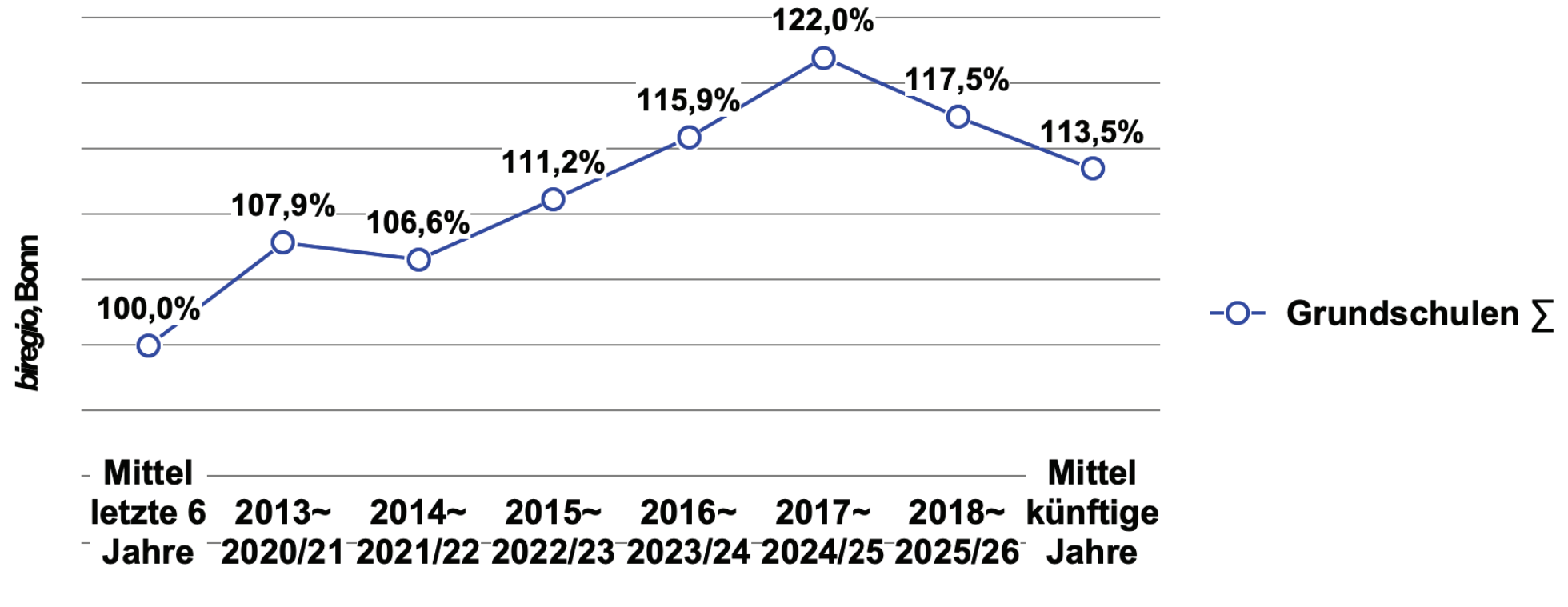



Übergänge aus den Grund- in die weiterführenden Schulen



Übergänge seit dem Schuljahr 1995/96 in Prozent - Stadt Mainz

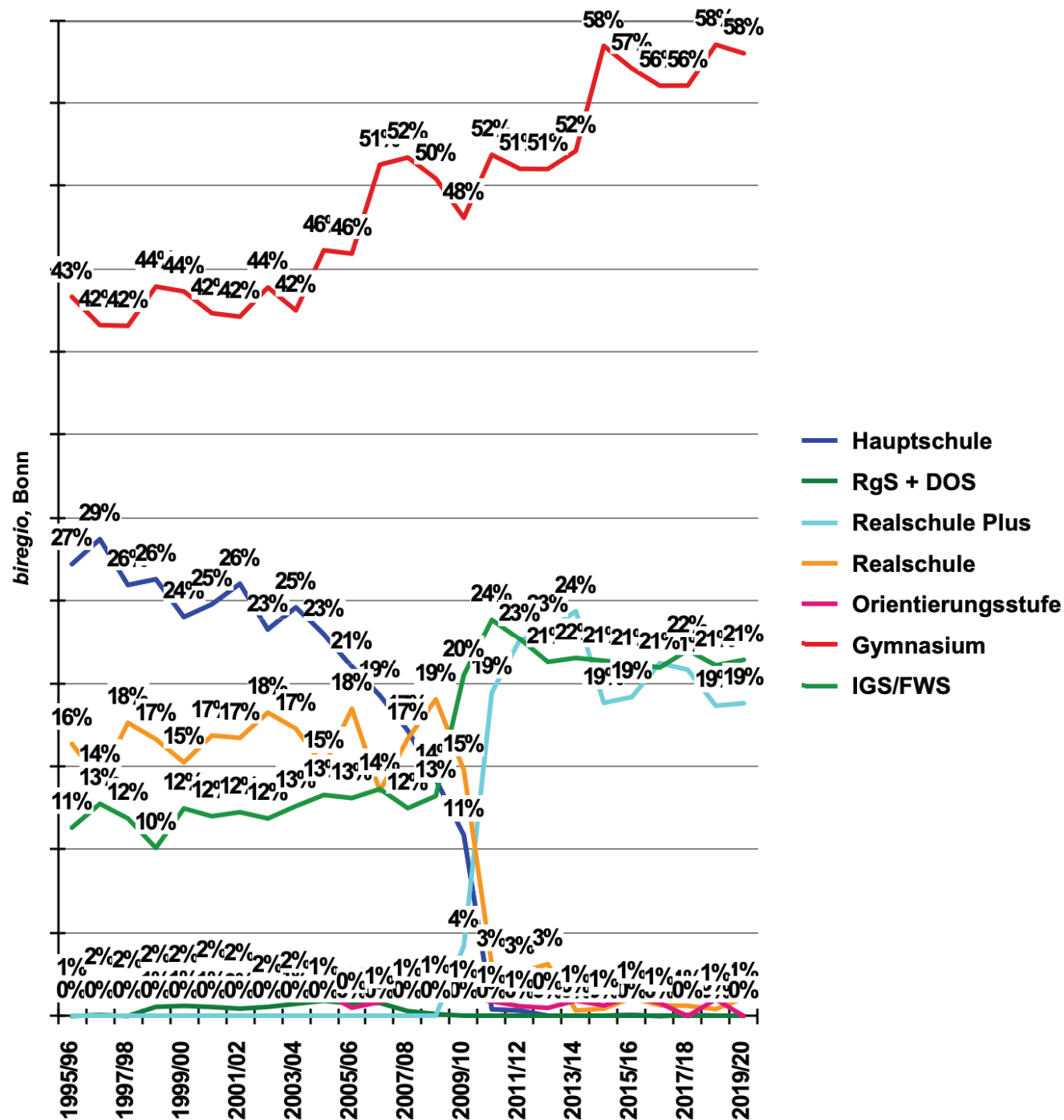

Übergänge aus den Grund- in die Sekundarschulen seit dem Schuljahr 1995/96 in absoluten Zahlen - Stadt Mainz

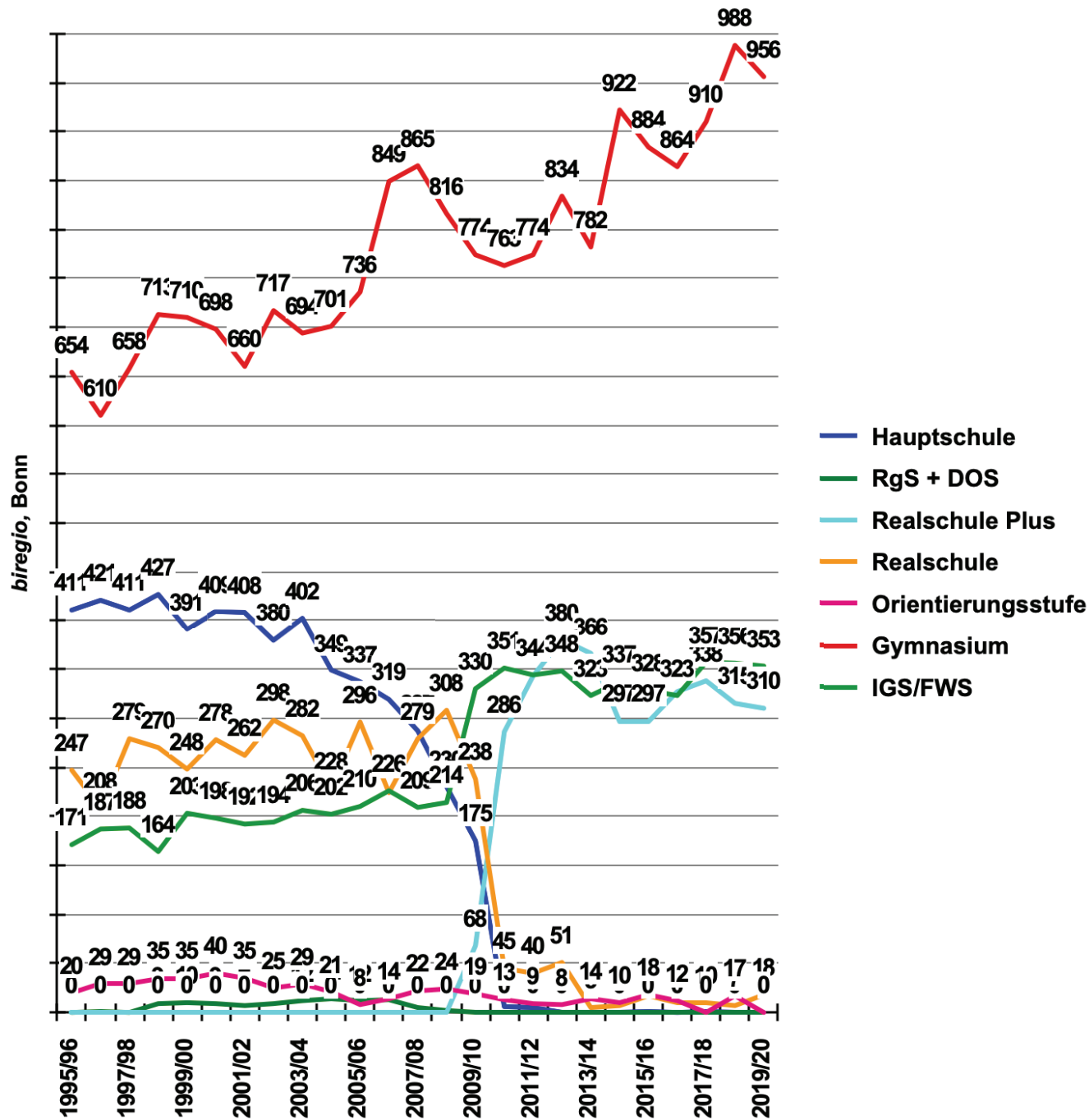

Pendlerbewegungen

Aufnahmen der Sekundarstufenschulen insgesamt							
	2015/16	2016/17	2017/18	2018/19	2019/20	im Mittel*	
Übergänge insg.	1.954	1.938	1.988	2.073	2.040	2.031	100%
GrS-MS Weisenau							
Mainz Σ	1.565	1.559	1.648	1.651	1.627	1.631	80%
Stadt Mainz	1.565	1.559	1.648	1.651	1.627	1.631	80%
in % der Übergänge	80%	80%	83%	80%	80%	58,3	Züge
GrS im Bereich Amöneburg							
GrS in der Stadt Wiesbaden							
Hessen	163	137	105	170	146	146	7%
GrS im LK Alzey-Worms	9	10	9	15	14	13	1%
GrS in der Stadt Ingelheim		5	5	5	19	11	1%
GrS in der VG Bodenheimer	59	81	71	83	86	82	4%
GrS in Budenheim	33	35	30	27	36	32	2%
GrS in der VG Heidesheim	22	20	16	23		11	1%
Rest LK Mainz-Bingen	101	90	99	92	111	102	5%
sonst. Einpendl. + Zuzüge	2	1	5	7	1	3	0%
auswärtige Schulen	389	379	340	422	413	400	20%
in % der Übergänge	20%	20%	17%	20%	20%	14,3	Züge
* trendgewichtete Mittelwerte						biregio, Bonn	

Aufnahmen der Sekundarstufenschulen insgesamt

Stadt Mainz
 auswärtige Schulen

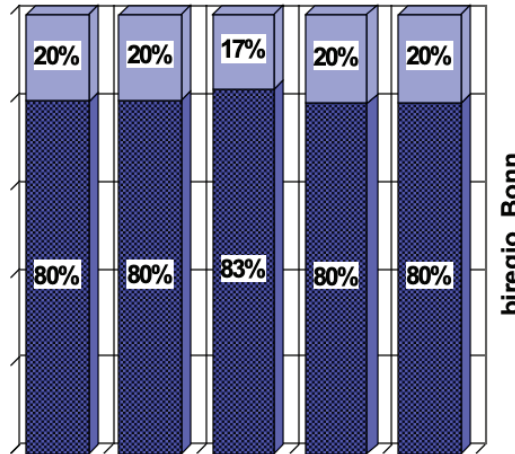

Aufnahmen der Sekundarstufenschulen - nur öffentliche Schulen

	2015/16	2016/17	2017/18	2018/19	2019/20	im Mittel*	
Übergänge insg.	1.496	1.481	1.516	1.599	1.528	1.541	100%
Mainz Σ	1.285	1.297	1.360	1.399	1.342	1.357	88%
Stadt Mainz	1.285	1.297	1.360	1.399	1.342	1.357	88%
in % der Übergänge	86%	88%	90%	87%	88%	48,5	Züge
GrS im Bereich Amöneburg							
GrS in der Stadt Wiesbaden							
Hessen	73	51	41	65	43	50	3%
GrS im LK Alzey-Worms	3	2	3	9	4	5	0%
GrS in der Stadt Ingelheim	3	3	5	5	13	8	1%
GrS in der VG Bodenheimer	36	52	36	47	45	44	3%
GrS in Budenheim	25	26	26	24	32	28	2%
GrS in der VG Heidesheim	14	8	8	11		5	0%
Rest LK Mainz-Bingen	56	42	35	37	49	43	3%
sonst. Einpendl. + Zuzüge	1		2	2		1	0%
auswärtige Schulen	211	184	156	200	186	184	12%
in % der Übergänge	14%	12%	10%	13%	12%	6,6	Züge
* trendgewichtete Mittelwerte						biregio, Bonn	

Aufnahmen der Sekundarstufenschulen insgesamt - nur öffentliche Schulen

Stadt Mainz
 auswärtige Schulen

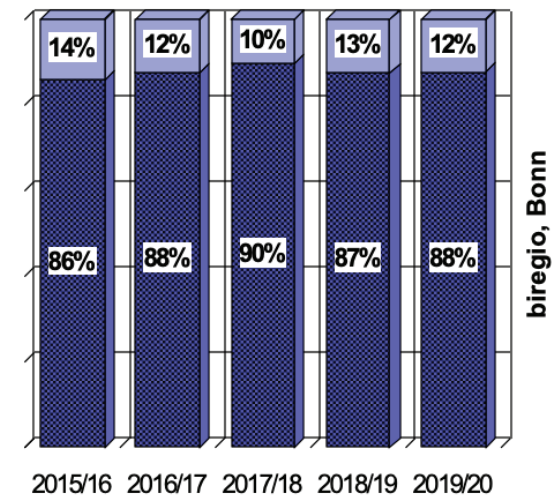

Die weiterführenden Schulen - mittelfristig

Mittelfristige Veränderungen der Schülerzahlen - hier nur 5. Jahrgangsstufe - Stadt Mainz

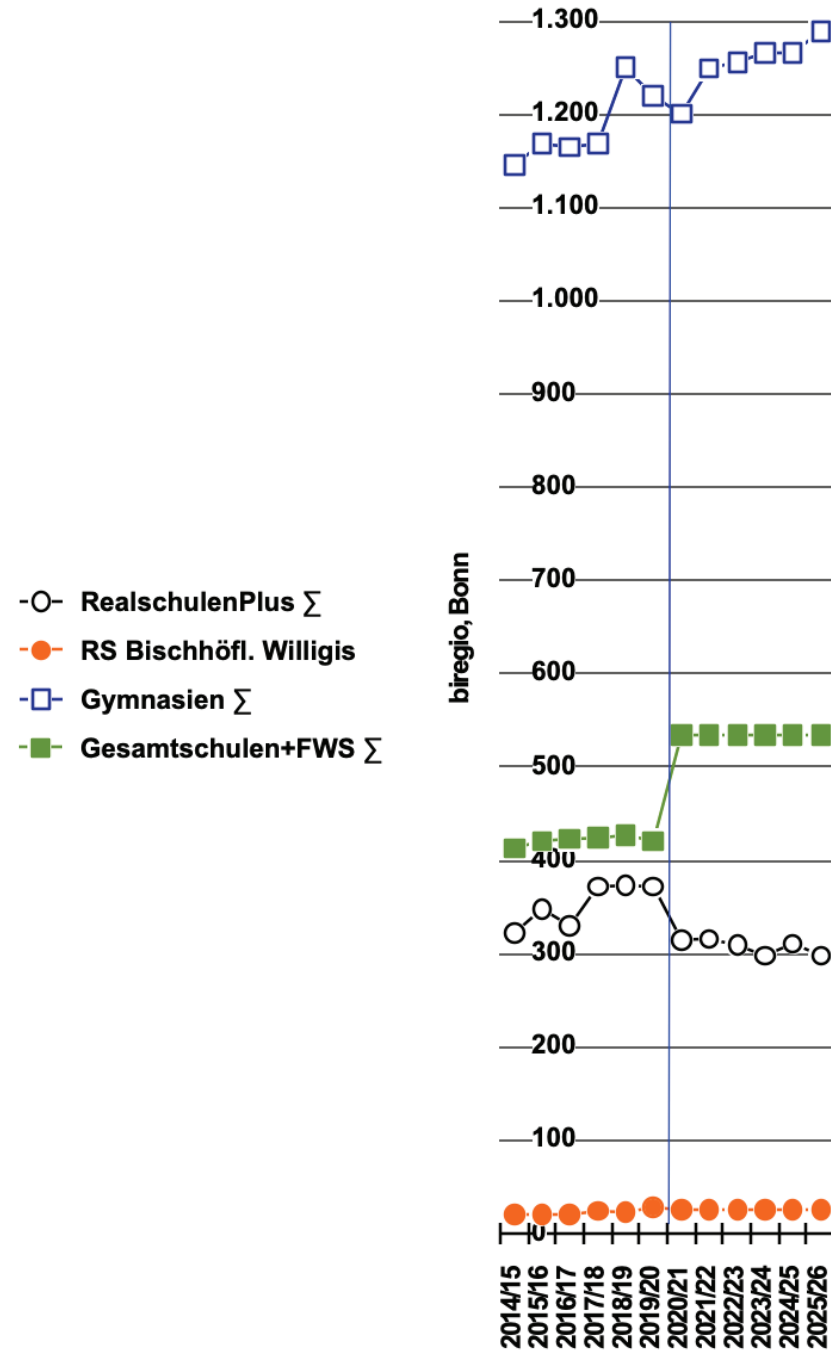

Veränderungen der Schülerzahlen - Sekundarstufe I Σ

- RS+k Anne Frank (Altstadt)
- RS+k(FOS) Kanonikus-Kir (Gons.)
- RS+i Lerchenberg
- (G)RS+i Martinus Weißliliengasse
- ◇ (G)RS+i Budenheim/Mainz-Mombach

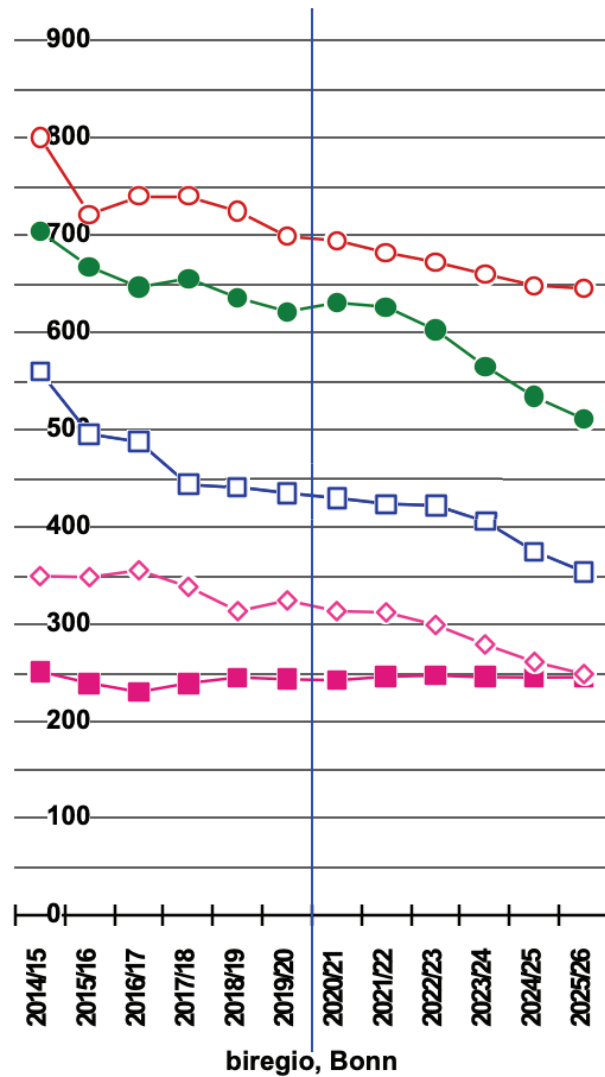

Veränderungen der Schülerzahlen - nur 5. Jahrgangsstufe

- RS+k Anne Frank (Altstadt)
- RS+k(FOS) Kanonikus-Kir (Gons.)
- RS+i Lerchenberg
- (G)RS+i Martinus Weißliliengasse
- ◇ (G)RS+i Budenheim/Mainz-Mombach

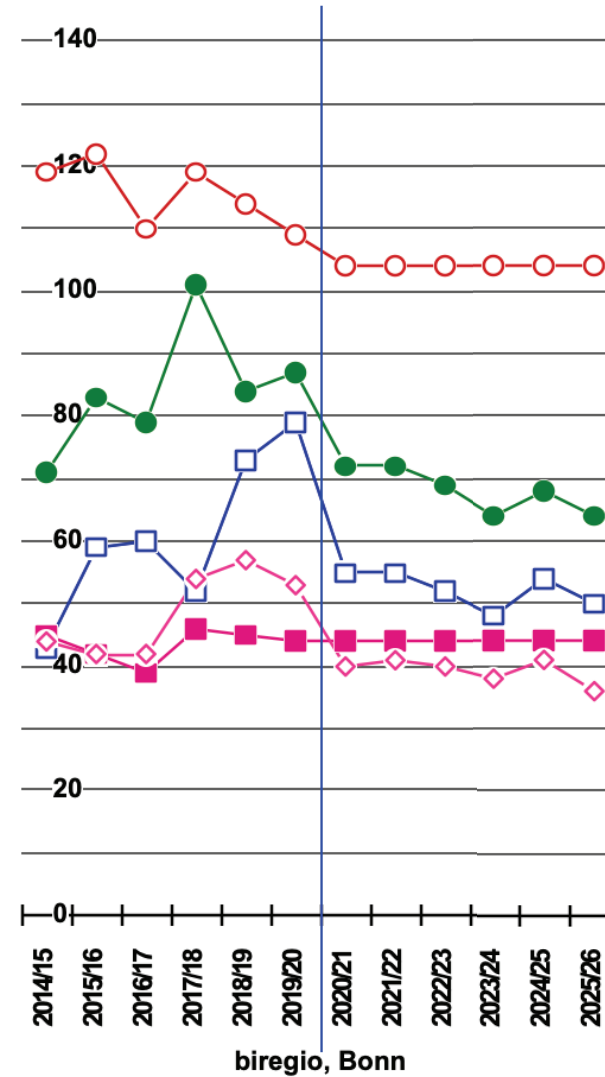

Veränderungen der Schülerzahlen - Sekundarstufe I Σ

- GY Maria-Ward
- GY Theresianum (G8)
- GY Bischöfliches Willigis (G8)

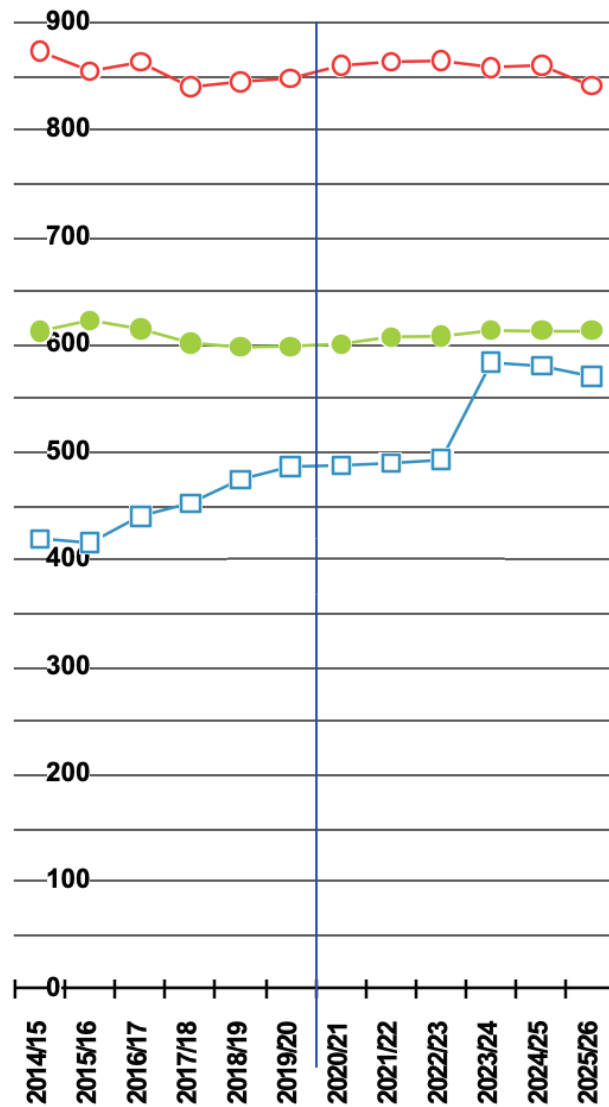

biregio, Bonn

Veränderungen der Schülerzahlen - nur 5. Jahrgangsstufe

- GY Maria-Ward
- GY Theresianum (G8)
- GY Bischöfliches Willigis (G8)

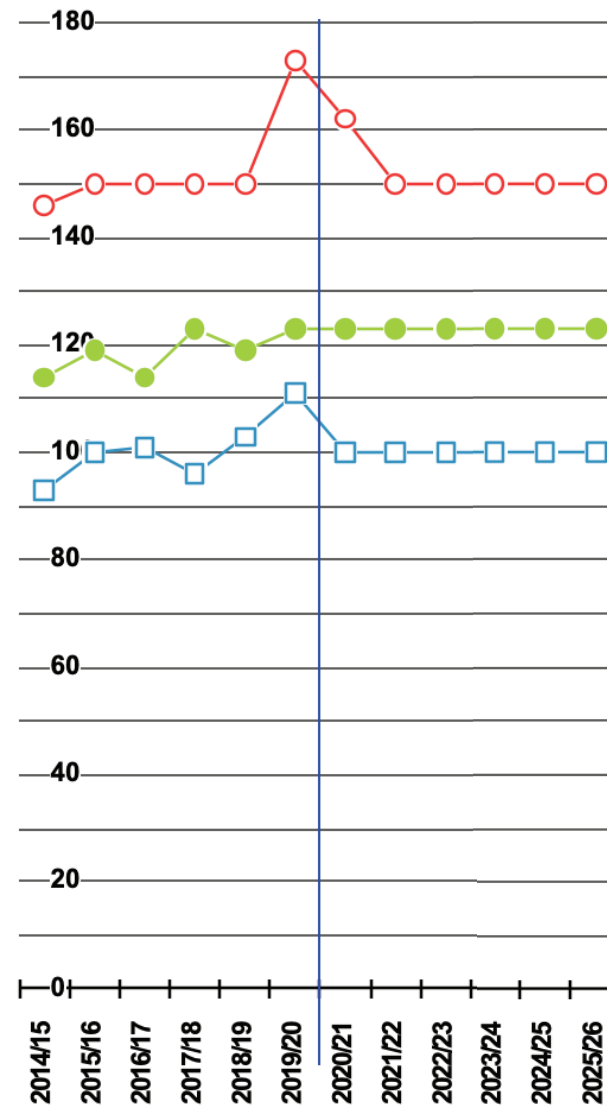

biregio, Bonn



Veränderungen der Schülerzahlen - Sekundarstufe I Σ

- GY Am Kurfürstlichen Schloß
- GY Frauenlob (G8)
- GY Otto-Schott (G8)
- GY Gutenberg
- ◇ GY Oberstadt
- ◆ GY Rabanus-Maurus
- + 7. GY der Stadt Mainz

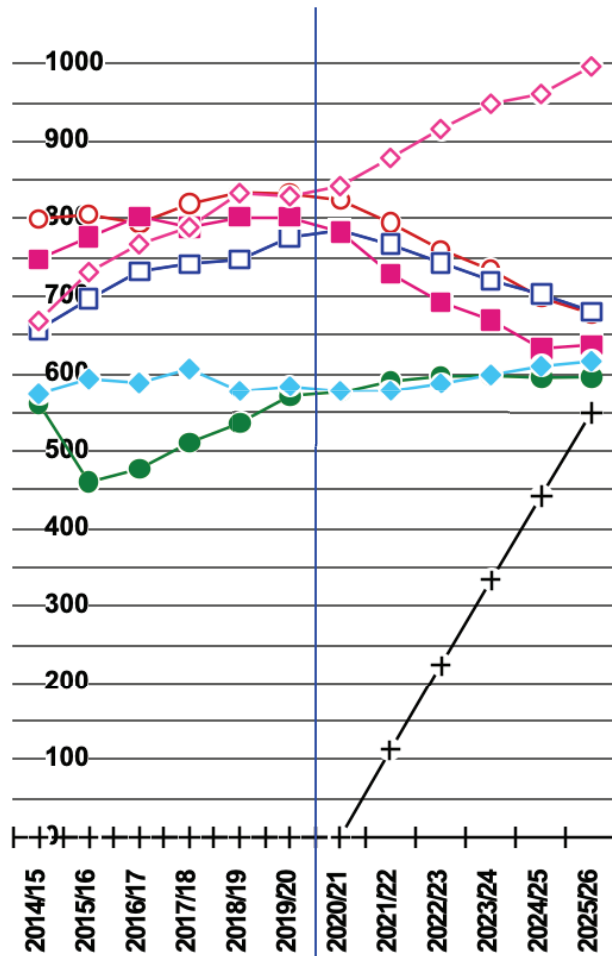

biregio, Bonn

Veränderungen der Schülerzahlen - nur 5. Jahrgangsstufe

- GY Am Kurfürstlichen Schloß
- GY Frauenlob (G8)
- GY Otto-Schott (G8)
- GY Gutenberg
- ◇ GY Oberstadt
- ◆ GY Rabanus-Maurus
- + 7. GY der Stadt Mainz

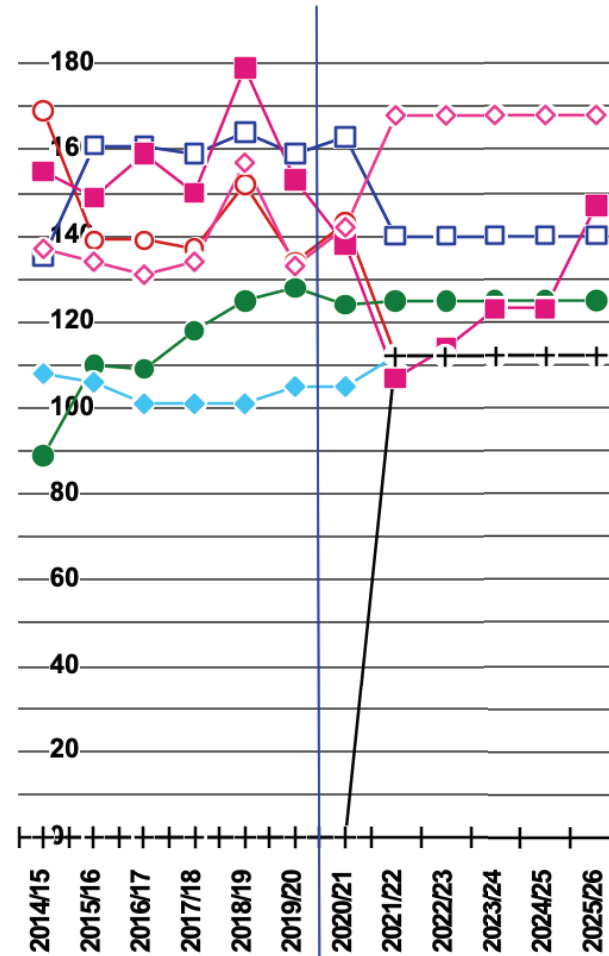

biregio, Bonn



Veränderungen der Schülerzahlen - Sekundarstufe I Σ

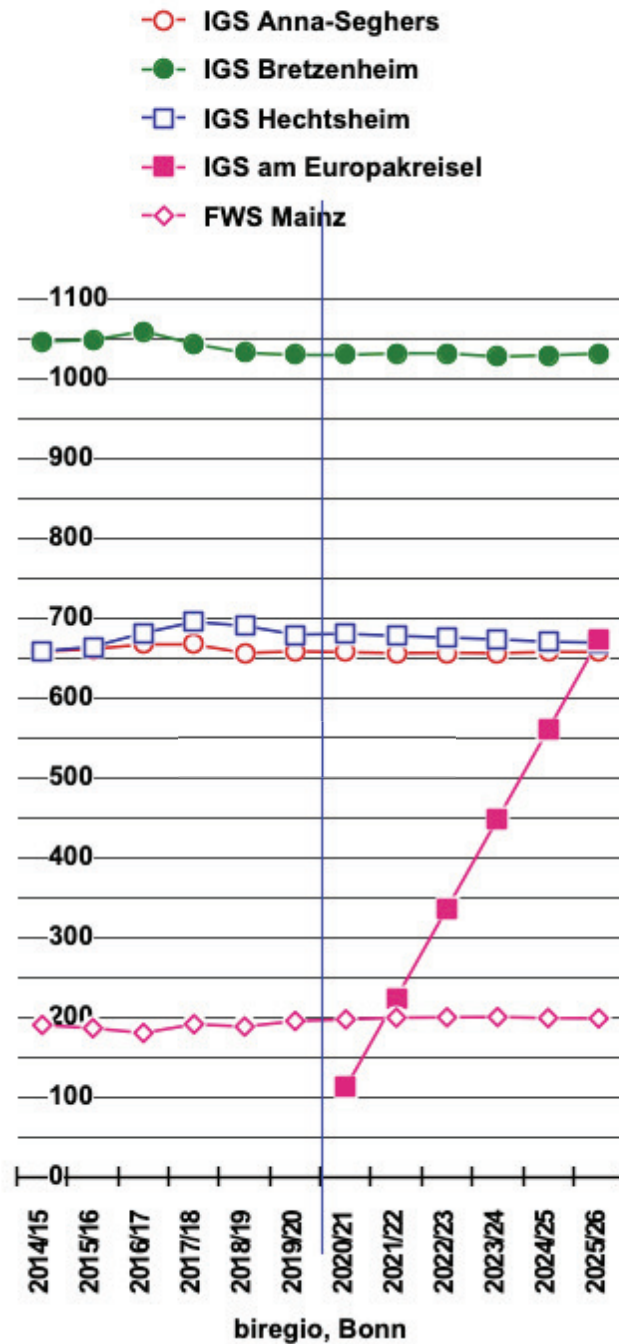

Veränderungen der Schülerzahlen - nur 5. Jahrgangsstufe

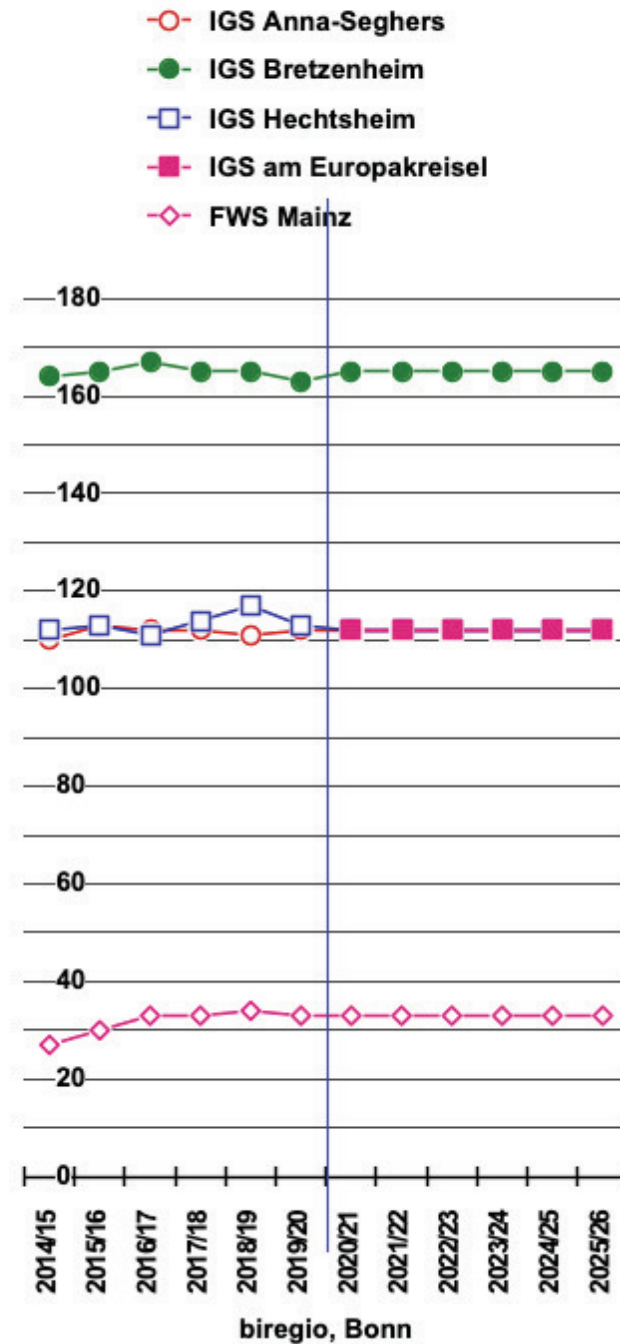

Die weiterführenden Schulen – langfristig & Plätze



Schülerzahlen in den 5. Klassen: Status quo, Setzung: nur 3 IGS

-○- RS+ -□- IGS -◇- RS
 -●- GY -■- FWS

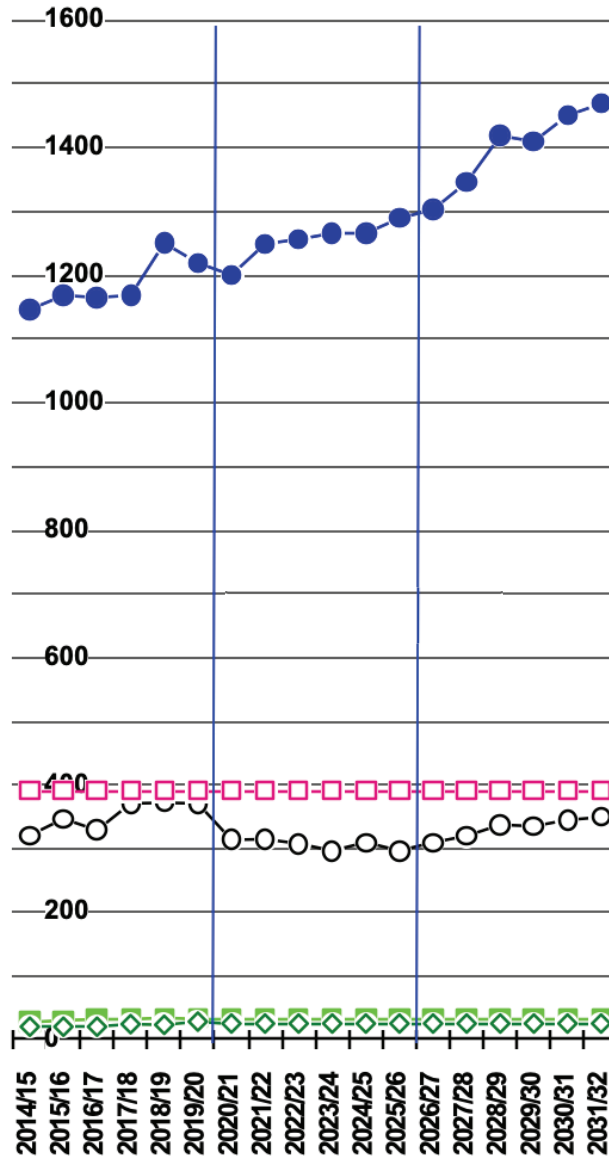

biregio, Bonn

Schülerzahlen in den 5. Klassen: 4. IGS 2020 und neues GY 2021, 4 Züge

-○- RS+ -□- IGS -◇- RS
 -●- GY -■- FWS

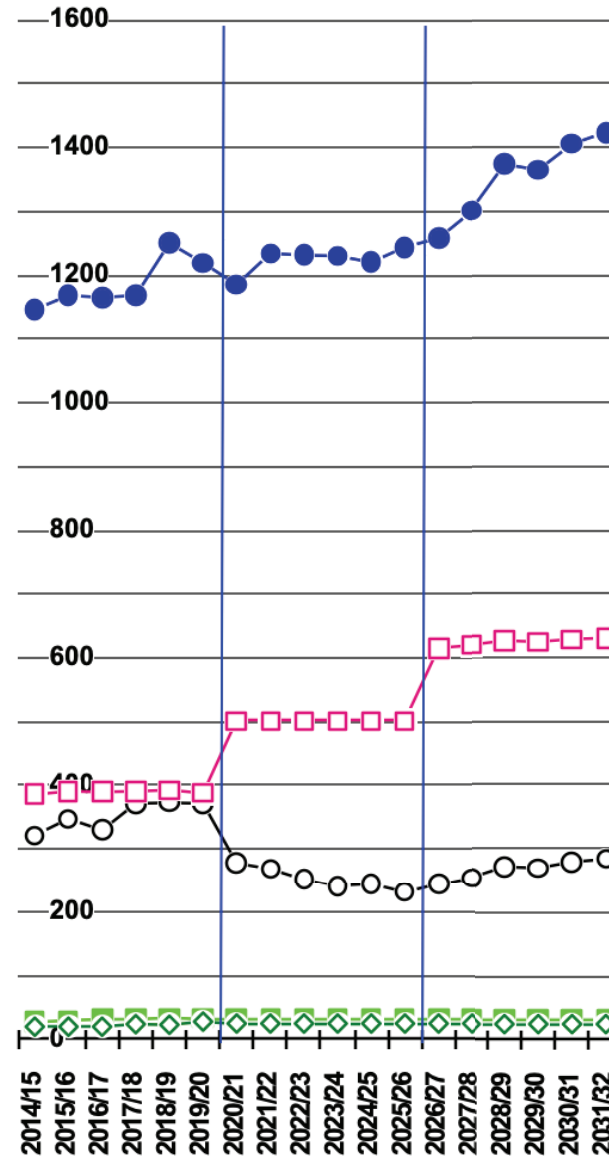

biregio, Bonn

Wird 2025 der Druck auf die Anmeldungen bei den IGS durch die 4. IGS zum Stehen kommen; hier wird mit einem ganz klaren: ‚nein‘, berechnet



Plätze in den 5. Klassen: Status quo, Setzung: nur 3 IGS

○ RS+ □ IGS ◇ RS
● GY ■ FWS

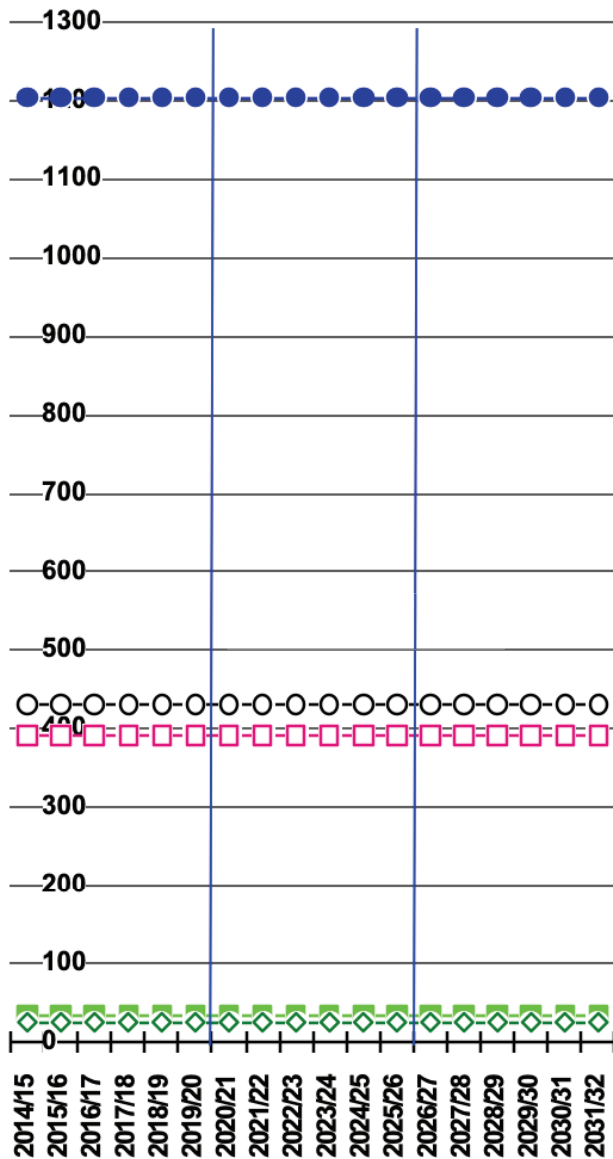

biregio, Bonn

Plätze in den 5. Klassen: 4. IGS 2020 und neues GY 2021, 4 Züge

○ RS+ □ IGS ◇ RS
● GY ■ FWS

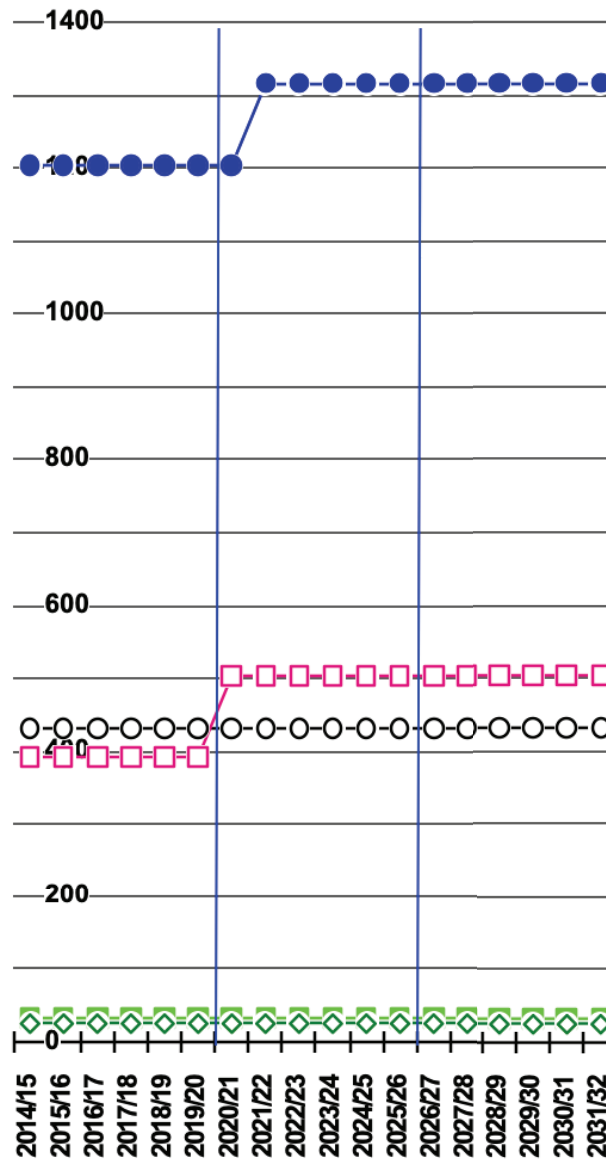

biregio, Bonn

2021 neues GY
=> Mehr Plätze

2020 neue IGS
=> Mehr Plätze



Bilanz von Plätzen und Nachfrage in den 5. Klassen: Status quo, Setzung: nur 3 IGS

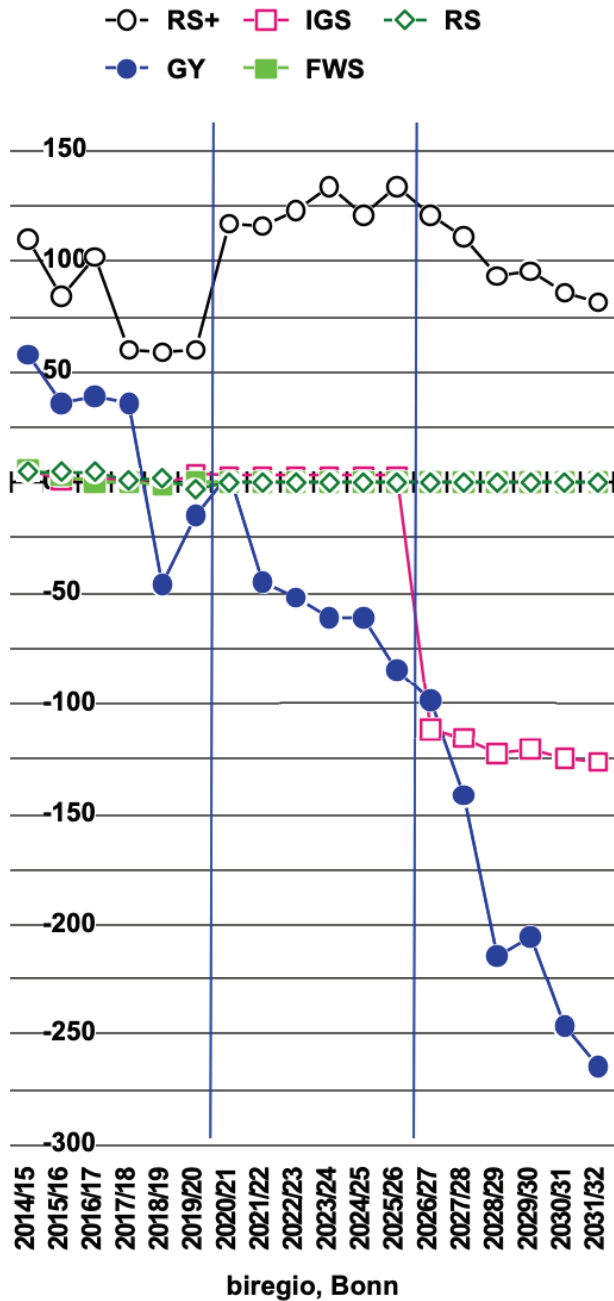

Bilanz von Plätzen und Nachfrage in den 5. Klassen: 4. IGS 2020 und neues GY 2021, 4 Züge

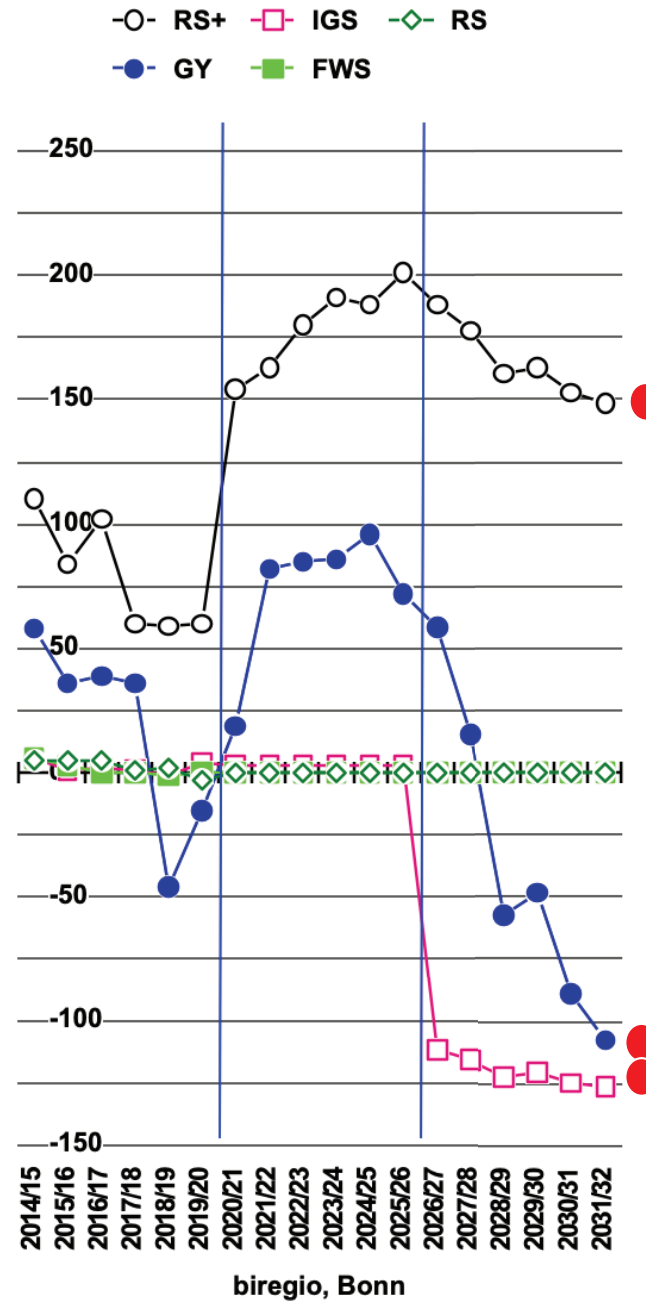

In 5 Jahren ist die Schullandschaft wohl noch einmal zu sichten - ganz grundsätzlich: mit ca. 230 neuen Plätzen aber wohl nicht mehr mit Blick auf einen neuen Standort



© *biregio*
Projektgruppe Bildung und Region
Wolf Krämer-Mandau
Dürenstr. 40
53173 Bonn
0228/36 30 04
info@biregio.de