



Landeshauptstadt Mainz

Amtlicher Auszug aus der Stadtgrundkarte

Basiskarte: Liegenschaftskarte der Vermessungs- und Katasterverwaltung

Hinweis:

Eine aktuelle örtliche Überprüfung der Topographie sowie des Gebäudebestandes hat nicht stattgefunden.

Antrag-Nr. L 617/2018  
Gemeinde Mainz  
Gemarkung Mombach  
Flur 1  
Flurstück(e) 887/1, 888/1 und 888/2

Bauamt  
Vermessung und Geoinformation

Mainz, den 22.11.2018  
Dieser Auszug wurde elektronisch erstellt und daher nicht unterschrieben.

Maßstab 1:500

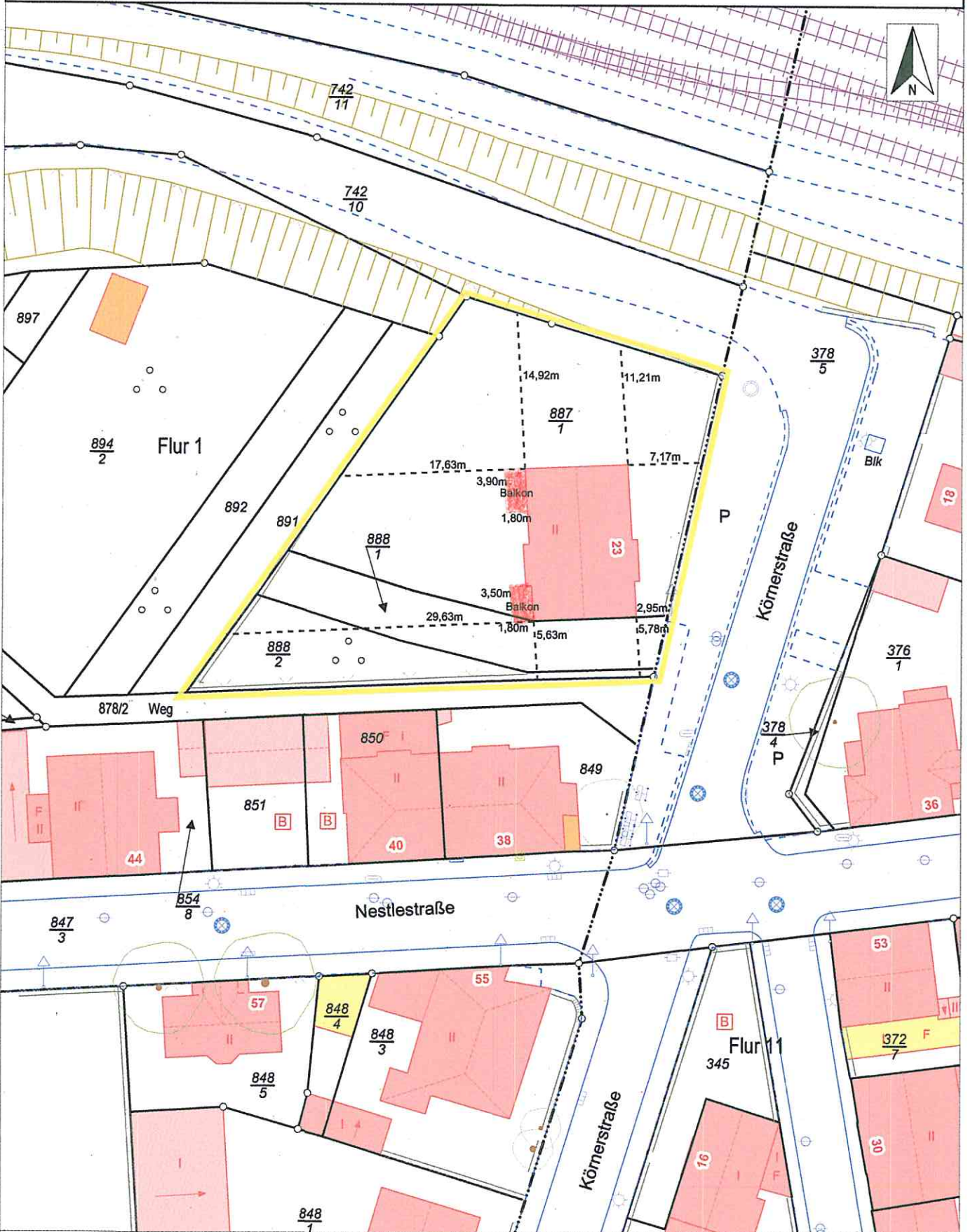

Vervielfältigungen für eigene Zwecke zugelassen. Veröffentlichungen oder deren Weitergabe an Dritte nur mit Zustimmung des ausfertigenden Amtes.