



Landeshauptstadt  
Mainz

Bauamt  
Vermessung und Geoinformation

# Amtlicher Auszug aus der Stadtgrundkarte

Basiskarte: Liegenschaftskarte der Vermessungs- und Katasterverwaltung

**Hinweis:**

Eine aktuelle örtliche Überprüfung der Topographie sowie des Gebäudebestandes hat nicht stattgefunden.

Mainz, den 10.05.2019

Dieser Auszug wurde elektronisch erstellt und daher nicht unterschrieben.

Hans-Zöller-Straße

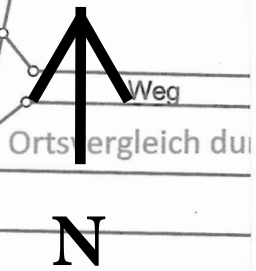
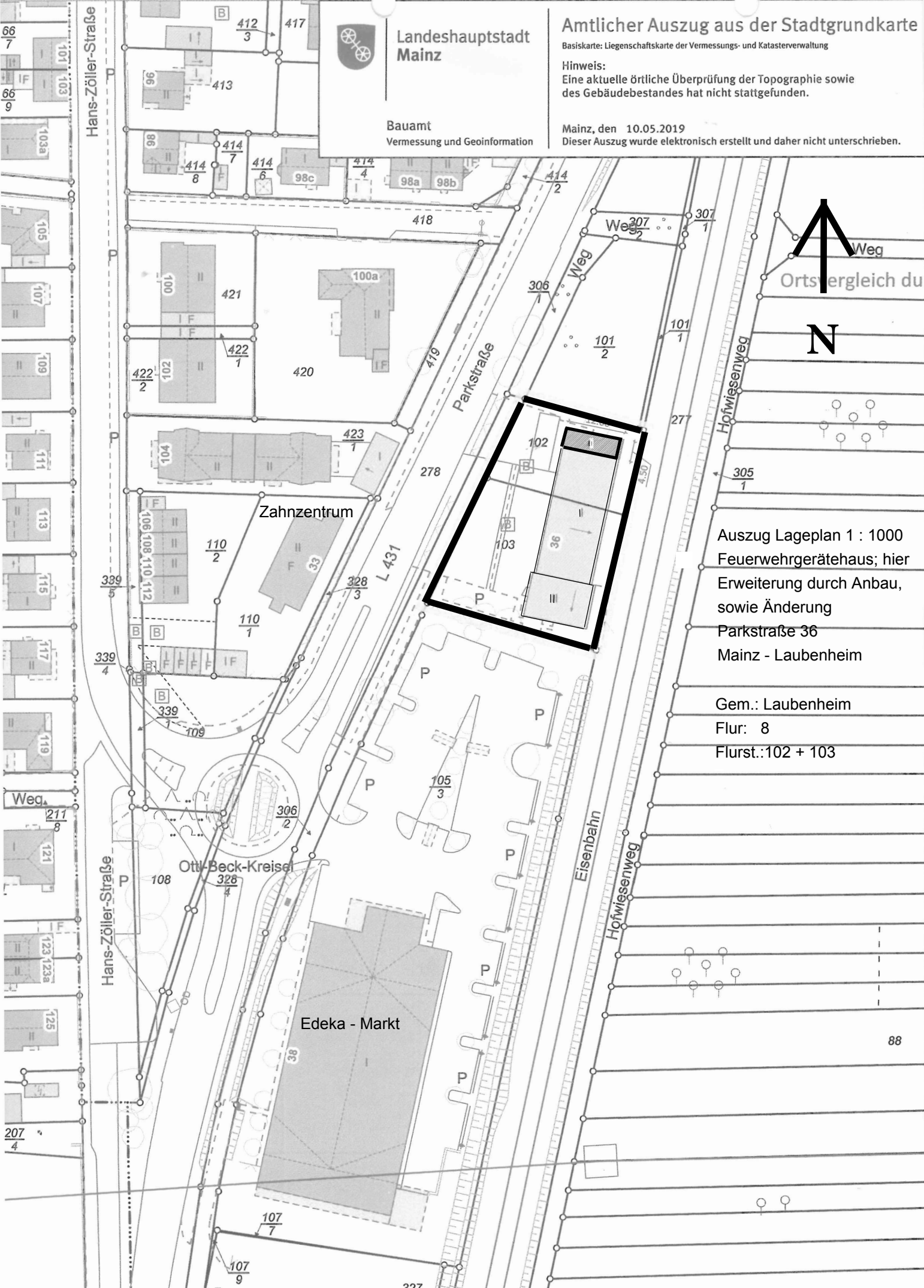

Auszug Lageplan 1 : 1000  
Feuerwehrgerätehaus; hier  
Erweiterung durch Anbau,  
sowie Änderung  
Parkstraße 36  
Mainz - Laubenheim

Gem.: Laubenheim  
Flur: 8  
Flurst.:102 + 103