Landeshauptstadt
**Mainz**

Bauamt
Vermessung und Geoinformation

# Amtlicher Auszug aus der Stadtgrundkarte

Basiskarte: Liegenschaftskarte der Vermessungs- und Katasterverwaltung

Hinweis:
Eine aktuelle örtliche Überprüfung der Topographie sowie des Gebäudebestandes hat nicht stattgefunden.

Mainz, den 05.12.2018
Dieser Auszug wurde elektronisch erstellt und daher nicht unterschrieben.

| | |
|---|---|
| Antrag-Nr. | L 643/2018 |
| Gemeinde | Mainz |
| Gemarkung | Mainz |
| Flur | 26 |
| Flurstück(e) | 1/24, 1/25, 1/26 |

Maßstab 1:1000

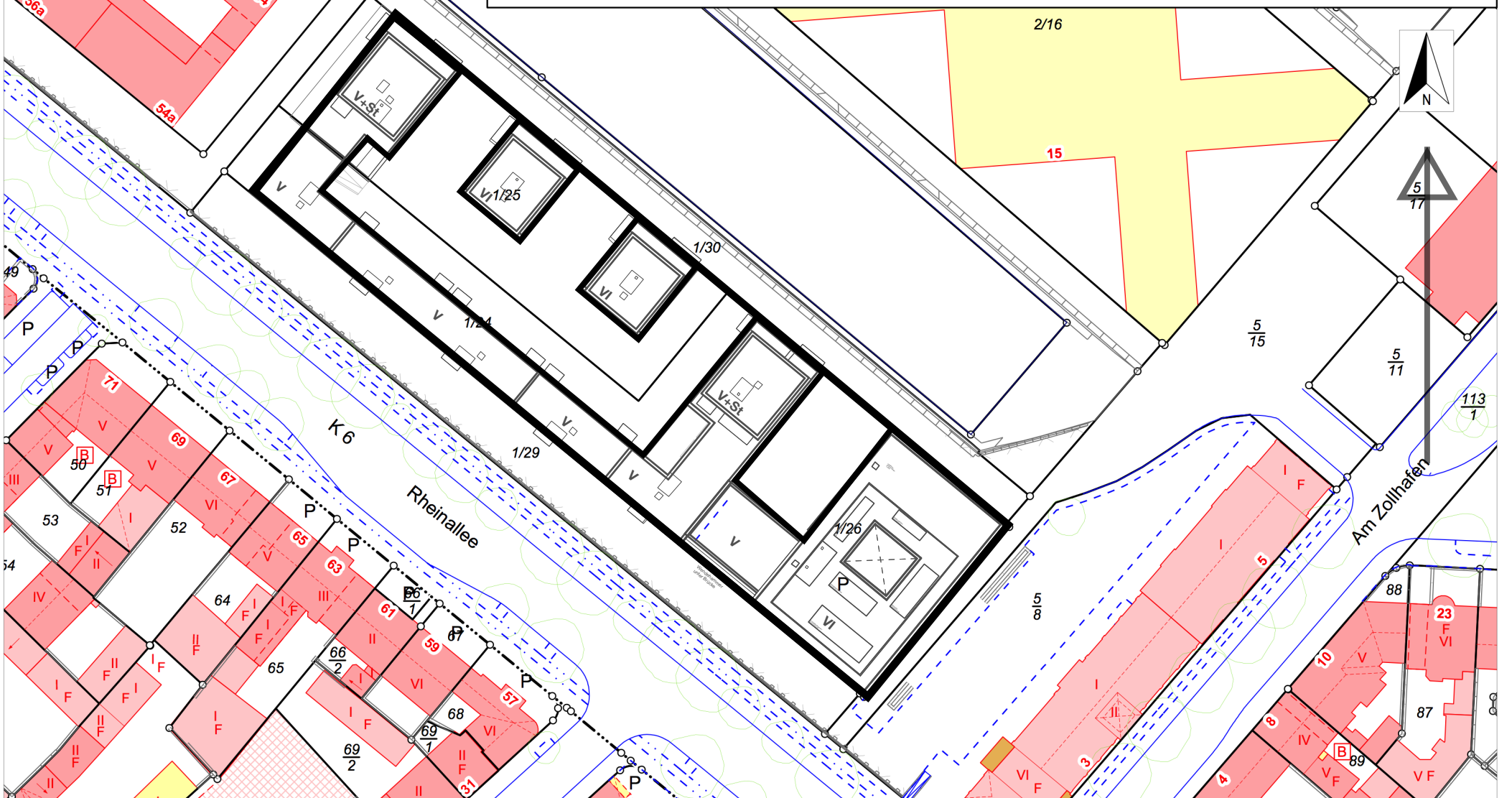


Vervielfältigungen für eigene Zwecke zugelassen. Veröffentlichungen oder deren Weitergabe an Dritte nur mit Zustimmung des ausfertigenden Amtes.