

Bauvorhaben

Betriebsgebäude; hier Umbauten und Nutzungsänderungen von altem Rohrlager der Stadtwerke in Vergnügungsstätte

Bauherrschaft

Mainzer Stadtwerke AG
Rheinallee 41
55124 Mainz

Entwurfsverfasser

SCHAFST DES
t. Groß
93
ekt. und
planerischer
Maßstab
1:500

Landeshauptstadt
Mainz

Amtlicher Auszug aus der Stadtgrundkarte
Basiskarte: Liegenschaftskarte der Vermessungs- und Katasterverwaltung

Antrag-Nr. L. 0002/18
Gemeinde Mainz
Gemarkung Mainz
Flur 23
Flurstück(e) 108

Bauamt
Vermessung
und Geoinformation

Hinweis
Eine aktuelle örtliche Überprüfung der Topografie sowie des Gebäudebestandes hat nicht stattgefunden.
Mainz, den 27.06.2018
Dieser Auszug wurde elektronisch erstellt und daher nicht unterschrieben.

Maßstab 1:1000

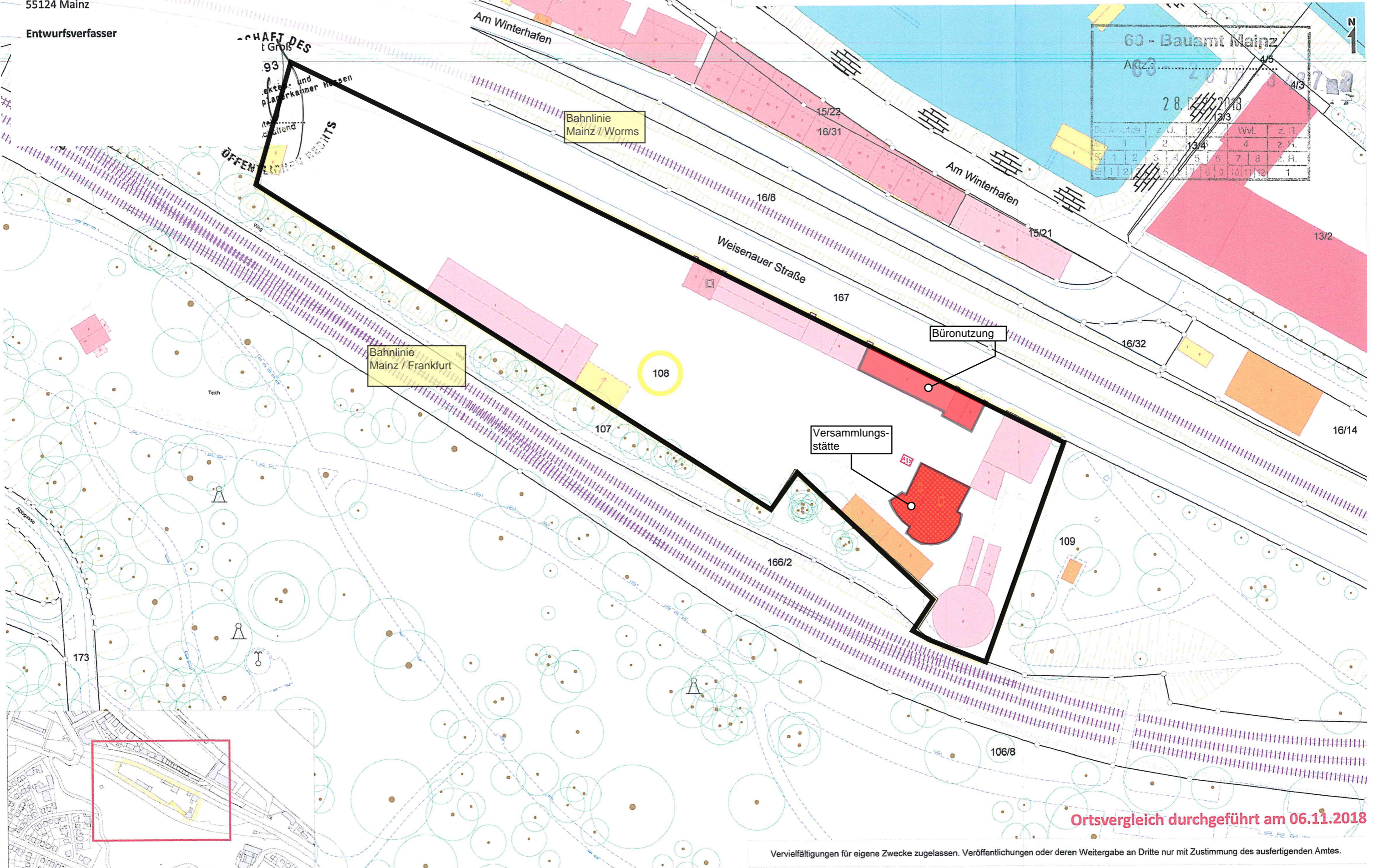

60 - Bauamt Mainz
Arzt: 2018

1	2	3	4	5	6	7	8	9	10	11	12	1
1	2	3	4	5	6	7	8	9	10	11	12	1

Büronutzung

Versammlungs-
stätte

Bahnlinie
Mainz / Worms

Bahnlinie
Mainz / Frankfurt

108

Ortsvergleich durchgeführt am 06.11.2018