

# Bebauungsplan "Neues Wohnquartier Sertoriusring (F 93)"

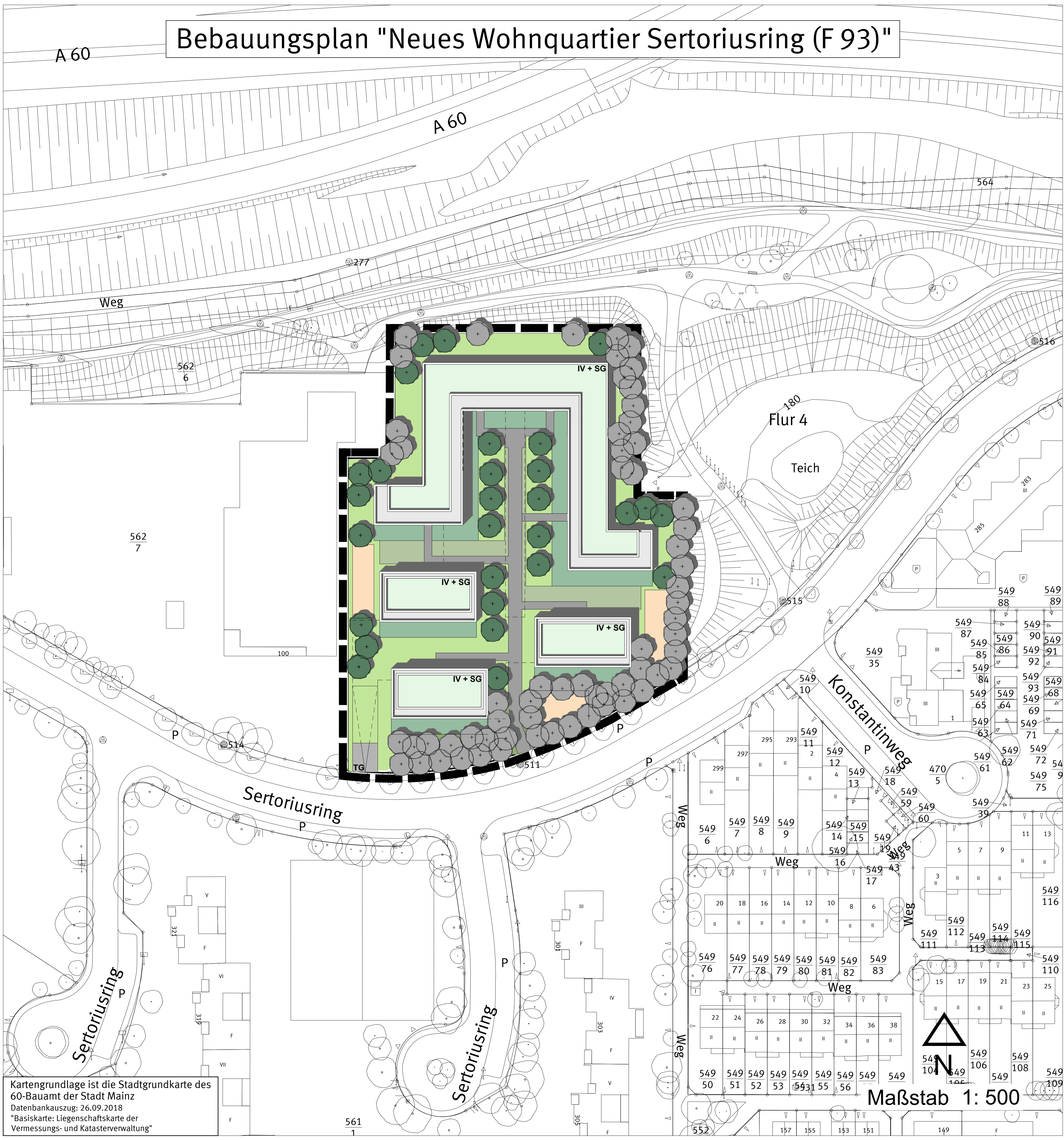

## Legende

- Gemeinsames Grün
- Privates Grün, Teilweise Plattenbelag
- Feuerwehrzufahrt, Grün
- Befestigte Flächen, Wege
- Dachbegrünung
- Spielplätze
- Baumstandorte neu
- Baumbestand auf Grundstück
- Grenze des räumlichen Geltungsbereiches des Bebauungsplanes

## Rechtsgrundlagen

Baugesetzbuch (BauGB) in der Fassung der Bekanntmachung vom 03.11.2017 (BGBl. I 2017, S. 3634).

Baunutzungsverordnung (BauNVO) in der Fassung der Bekanntmachung vom 21.11.2017 (BGBl. I 2017, S. 3786).

Verordnung über die Ausarbeitung der Bauleitpläne und die Darstellung des Planinhalts - (Planzeichenverordnung - PlanZV) in der Fassung vom 18.12.1990 (BGBl. I 1991, S. 58), zuletzt geändert durch Artikel 3 des Gesetzes vom 04.05.2017 (BGBl. I 2017, S. 1057).

Gesetz über Naturschutz und Landschaftspflege (Bundesnaturschutzgesetz - BNatSchG) vom 29.07.2009 (BGBl. I 2009, S. 2542) zuletzt geändert durch Artikel 1 der Verordnung vom 15.09.2017 (BGBl. I 2017, S. 3434).

Gesetz über die Umweltverträglichkeitsprüfung (UVPG) in der Fassung der Bekanntmachung vom 24.02.2010 (BGBl. I 2010 S. 94), zuletzt geändert durch Artikel 2 des Gesetzes vom 08.09.2017 (BGBl. I S. 3370).

Gesetz zur Ordnung des Wasserhaushalts (Wasserhaushaltsgesetz - WHG) vom 31.07.2009 (BGBl. I 2009, S. 2585), zuletzt geändert durch Artikel 1 des Gesetzes vom 18.07.2017 (BGBl. I 2017, S. 2771).

Landesbauordnung Rheinland-Pfalz (LBauO) vom 24.11.1998 (GVBl. 1998, S. 365), zuletzt geändert durch Artikel 1 des Gesetzes vom 15.06.2015 (GVBl. 2015, S. 77).

Gemeindeordnung Rheinland-Pfalz (GemO) in der Fassung vom 31.01.1994 (GVBl. 1994, S. 153), zuletzt geändert durch Artikel 7 des Gesetzes vom 02.03.2017 (GVBl. 2017, S. 21).

Landesgesetz zur nachhaltigen Entwicklung von Natur und Landschaft (Naturschutzgesetz - LNatSchG) vom 06.10.2015 (GVBl. 2015, S. 283), zuletzt geändert durch Artikel 3 des Gesetzes vom 21.12.2016 (GVBl. 2016, S. 583).

Wassergesetz für das Land Rheinland-Pfalz (Landeswassergesetz - LWG) vom 14.07.2015 (GVBl. 2015, S. 127), zuletzt geändert durch Artikel 3 des Gesetzes vom 27.03.2018 (GVBl. 2018, S. 55, 57).

Denkmalschutzgesetz (DSchG) vom 23.03.1978 (GVBl. 1978, S. 159), zuletzt geändert durch Artikel 3 des Gesetzes vom 03.12.2014 (GVBl. 2014, S. 245).

## Hinweis:

DIN-Normen und sonstige Regelwerke

Die im Zusammenhang mit den Festsetzungen des Bebauungsplanes genannten DIN-Normen oder sonstigen Regelwerke zu Umweltbelangen können beim Grün- und Umweltamt der Stadt Mainz während der Dienstzeiten eingesehen werden.

Zu weiteren genannten DIN-Normen oder sonstigen Regelwerken erteilt das Stadtplanungsamt der Stadt Mainz entsprechend Auskunft.

Kartengrundlage ist die Stadtgrundkarte des 60-Bauamt der Stadt Mainz  
 Datenbankauszug: 26.09.2018  
 \*Basiskarte: Liegenschaftskarte der Vermessungs- und Katasterverwaltung\*

Abstimmung													
Amt	Ergebnis	Datum	Unterschrift										
60 - Bauamt	Kataster geprüft												
CAD - Planelemente													
Planteil	Dateiname	Stand	Ort / Pfad										
Plan, Legende, Layout	Bplan F93 A.dwg	20.12.18											
Digitale Stadtgrundkarte	Stgk F93_UTM.dwg	26.09.18											
textliche Festsetzungen													
Verfahren		Genehmigung											
<ol style="list-style-type: none"> <li>1. Aufstellungsbeschluss durch den Stadtrat gemäß § 2 Abs. 1 BauGB:</li> <li>2. Ortsübliche Bekanntmachung des Aufstellungsbeschlusses gemäß § 2 Abs. 1 BauGB:</li> <li>3. Ortsübliche Bekanntmachung der Bürgerbeteiligung:</li> <li>4. Bürgerbeteiligung gemäß § 3 Abs. 1 BauGB bzw. Auslegung vom :</li> <li>5. Beschluss zur öffentlichen Auslegung mit Begründung gemäß § 3 Abs. 2 BauGB:</li> <li>6. Ortsübliche Bekanntmachung des Ortes und der Dauer: Auslegung vom :</li> <li>7. Beschluss zur erneuten / eingeschränkten öffentl. Auslegung gemäß § 4a Abs. 3 BauGB aufgrund der Änderung des Bebauungsplanentwurfes:</li> <li>8. Ortsübliche Bekanntmachung des Ortes und der Dauer: erneuert / eingeschränkte Auslegung vom :</li> <li>9. Satzungsbeschluss durch den Stadtrat gemäß § 10 Abs. 1 BauGB:</li> <li>10. Genehmigung der höheren Verwaltungsbehörde gemäß § 10 Abs. 2 BauGB:</li> <li>11. Ausgefertigt:</li> <li>12. Bekanntmachung des Beschlusses / der Genehmigung und Inkrafttreten gemäß § 10 Abs. 3 BauGB:</li> </ol>		Datum											
<table border="1" style="width: 100%; border-collapse: collapse;"> <thead> <tr> <th>Bearbeiter/in</th> <th>Schnitt</th> </tr> </thead> <tbody> <tr> <td></td> <td>Groh</td> </tr> <tr> <th>Zeichner/in</th> <td>Steglich</td> </tr> <tr> <td></td> <td>Neumert</td> </tr> <tr> <th>Abteilungsleiter</th> <td>Strobach</td> </tr> </tbody> </table>		Bearbeiter/in	Schnitt		Groh	Zeichner/in	Steglich		Neumert	Abteilungsleiter	Strobach		
Bearbeiter/in	Schnitt												
	Groh												
Zeichner/in	Steglich												
	Neumert												
Abteilungsleiter	Strobach												
<table border="1" style="width: 100%; border-collapse: collapse;"> <thead> <tr> <th>Amtsleiter</th> <th>Beigeordnete</th> <th>Ausgefertigt, Mainz</th> <th>Oberbürgermeister</th> </tr> </thead> <tbody> <tr> <td></td> <td></td> <td></td> <td></td> </tr> </tbody> </table>		Amtsleiter	Beigeordnete	Ausgefertigt, Mainz	Oberbürgermeister								
Amtsleiter	Beigeordnete	Ausgefertigt, Mainz	Oberbürgermeister										

**Landeshauptstadt Mainz**  
 Stadtplanungsamt  
 Bebauungsplan  
 Planstufe I

F 93

"Neues Wohnquartier Sertoriusring"

