



Landeshauptstadt
Mainz

Bauamt
Vermessung
und Geoinformation

Amtlicher Auszug aus der Stadtgrundkarte

Basiskarte: Liegenschaftskarte der Vermessungs- und Katasterverwaltung

Hinweis

Eine aktuelle örtliche Überprüfung der Topografie sowie des Gebäudebestandes hat nicht stattgefunden.

Mainz, den 22.06.2017

Dieser Auszug wurde elektronisch erstellt und daher nicht unterschrieben.

Antrag-Nr. L 336/2017

63-2017-2445-2

Aktz.:

Gemeinde Mainz
Gebiets-Nr. 12
Flur 156
Flurstück(e) 1

17. 11. 2017

Abt.	Antw./Beschr.	z. U.		z. K.		Wvl.		z. R.	
SG	1 2 3 4 5 6 7 8	1 2 3 4 5 6 7 8	9 10 11 12	1 2 3 4 5 6 7 8	9 10 11 12	1 2 3 4 5 6 7 8	9 10 11 12	1 2 3 4 5 6 7 8	9 10 11 12
SB	1 2 3 4 5 6 7 8	9 10 11 12	1 2 3 4 5 6 7 8	9 10 11 12	1 2 3 4 5 6 7 8	9 10 11 12	1 2 3 4 5 6 7 8	9 10 11 12	1 2 3 4 5 6 7 8

Maßstab 1:500

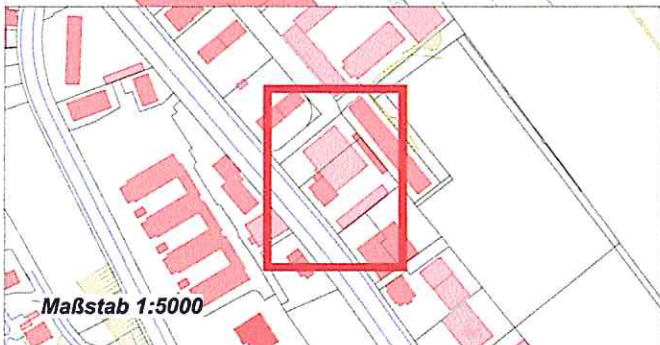
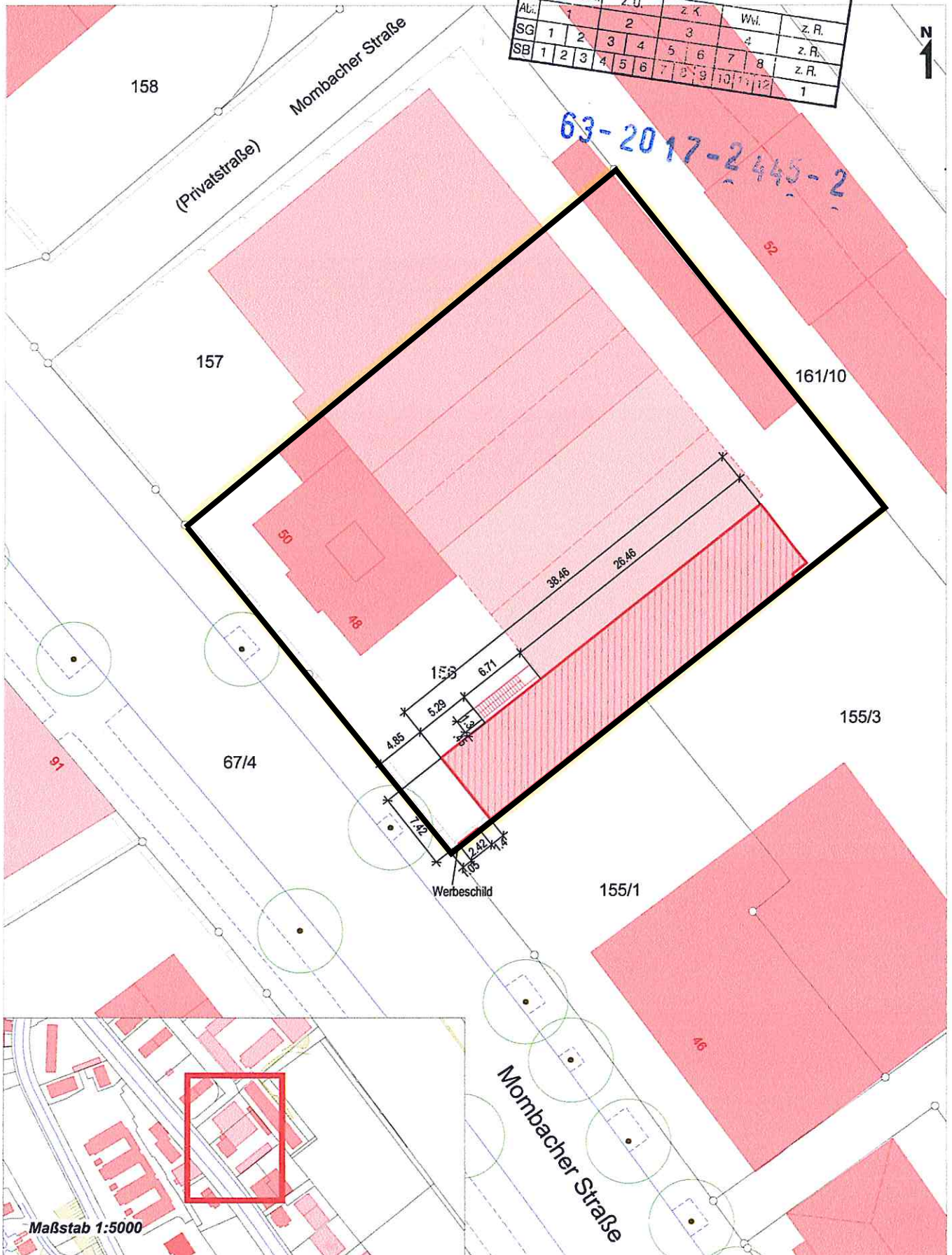

Maßstab 1:5000