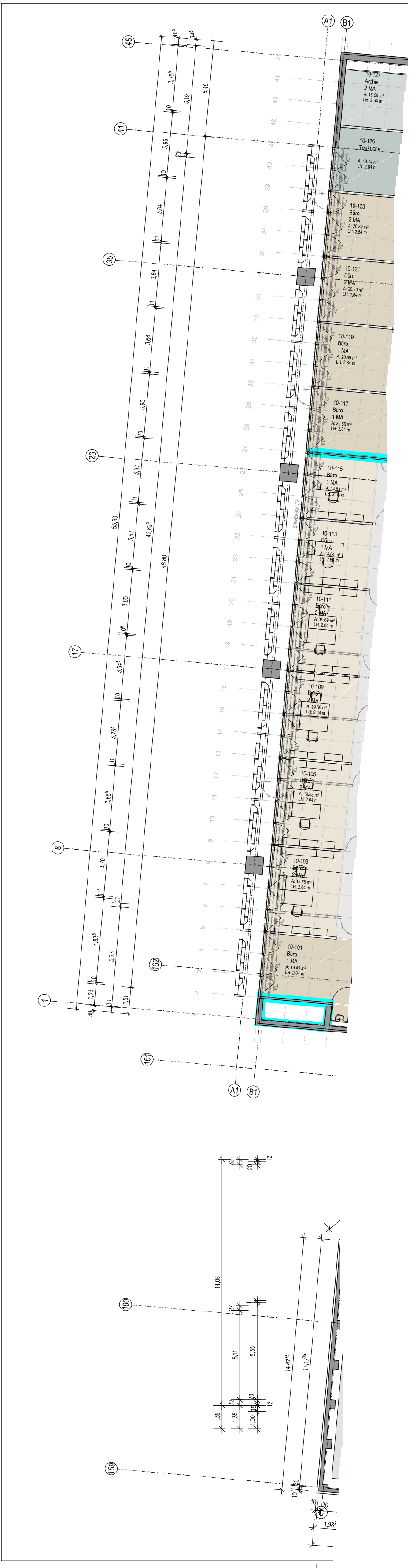

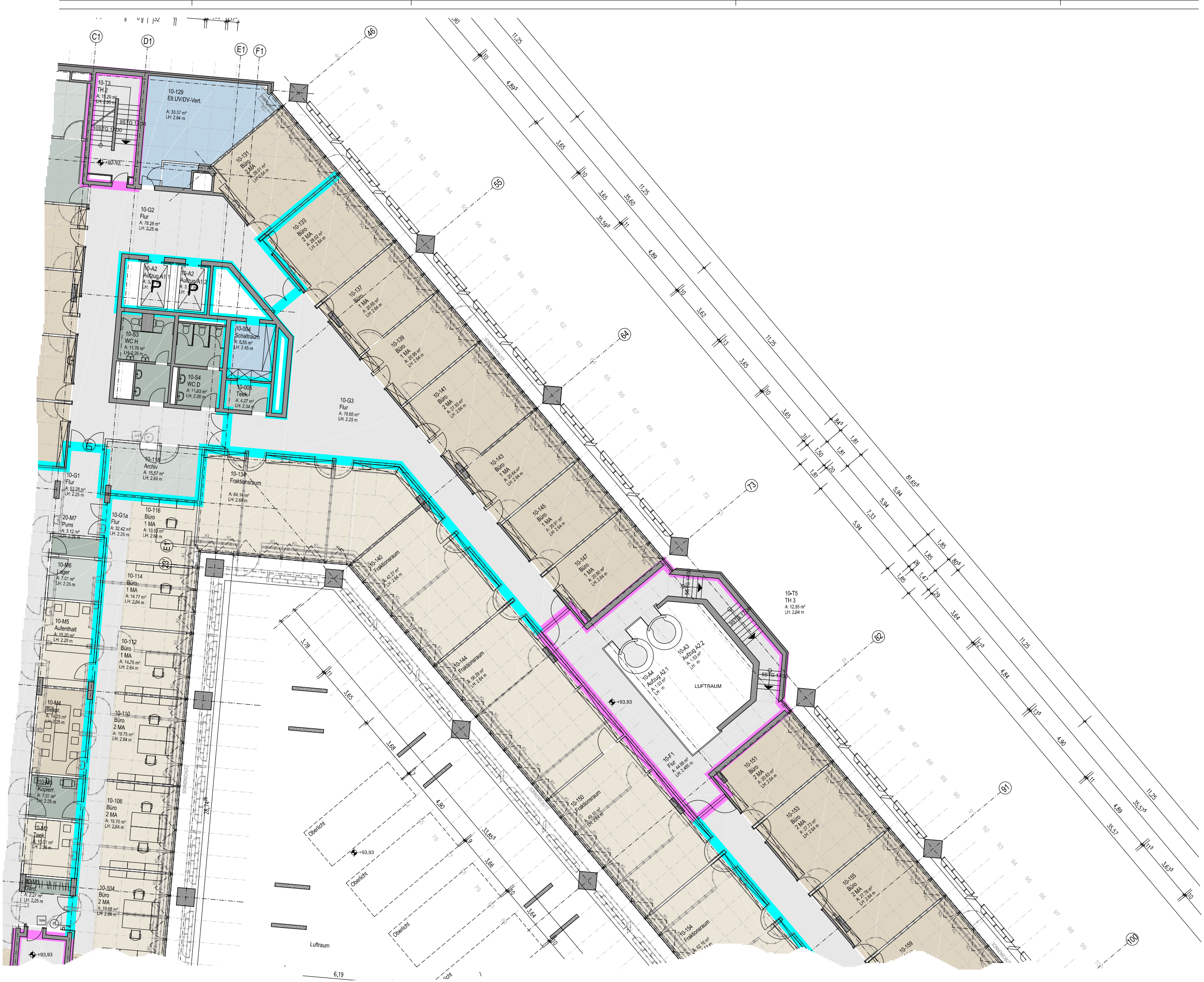

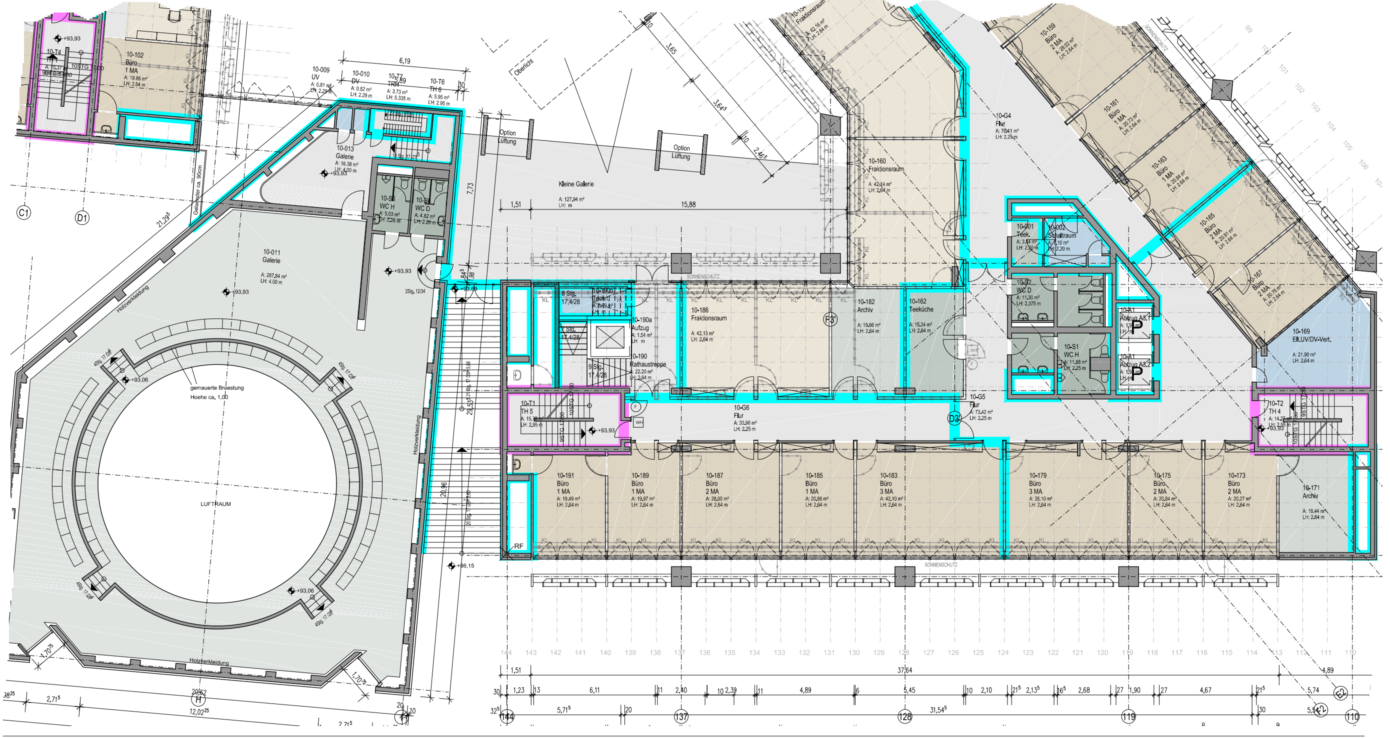

V3 - Ebene 1

RÄUME (DIN 277)

Flächennummer	Name_01	Name_02	Anrechenbare Fläche in m²	NF	VF	TF	BGF	Anzahl MA
	Kleine Galerie		127,94	0,00	127,94	0,00	0,00	0
10-001	Teek.		3,84	3,84	0,00	0,00	0,00	0
10-002	Schaltraum		7,10	0,00	0,00	7,10	0,00	0
10-004	Schaltraum		8,55	0,00	0,00	8,55	0,00	0
10-005	Teek.		4,27	4,27	0,00	0,00	0,00	0
10-009	UV		0,81	0,00	0,00	0,81	0,00	0
10-010	DV		0,82	0,00	0,00	0,82	0,00	0
10-011	Galerie		287,84	287,84	0,00	0,00	0,00	0
10-013	Galerie		16.38	0.00	16.38	0.00	0.00	0
10-101	Büro	1 MA	19.45	19.45	0.00	0.00	0.00	1
10-102	Büro	1 MA	19.86	19.86	0.00	0.00	0.00	1
10-103	Büro	2 MA	19.75	19.75	0.00	0.00	0.00	2
10-104	Büro	2 MA	19.68	19.68	0.00	0.00	0.00	2
10-105	Büro	2 MA	19.63	19.63	0.00	0.00	0.00	2
10-106	Büro	2 MA	19.70	19.70	0.00	0.00	0.00	2
10-109	Büro	2 MA	19.69	19.69	0.00	0.00	0.00	2
10-110	Büro	2 MA	19.75	19.75	0.00	0.00	0.00	2
10-111	Büro	2 MA	19.69	19.69	0.00	0.00	0.00	2
10-112	Büro	1 MA	14,75	14,75	0,00	0,00	0,00	1
10-113	Büro	1 MA	14,64	14,64	0,00	0,00	0,00	1
10-114	Büro	1 MA	14.77	14.77	0.00	0.00	0.00	1
10-115	Büro	1 MA	14.83	14.83	0.00	0.00	0.00	1
10-116	Büro	1 MA	13.53	13.53	0.00	0.00	0.00	1
10-117	Büro	1 MA	20.66	20.66	0.00	0.00	0.00	1
10-118	Archiv		15.57	15.57	0.00	0.00	0.00	0
10-119	Büro	1 MA	20,89	20,89	0.00	0.00	0.00	1
10-121	Büro	2 MA	20.59	20.59	0.00	0.00	0.00	2
10-123	Büro	2 MA	20,89	20,89	0,00	0,00	0,00	2
10-125	Teeküche		19,14	19,14	0,00	0,00	0,00	0
10-127	Archiv	2 MA	15,59	15,59	0,00	0,00	0,00	2
10-129	Elt,UV/DV-Vert.		33,37	0,00	0,00	33,37	0,00	0
10-131	Büro	2 MA	28,01	28,01	0,00	0,00	0,00	2
10-133	Büro	2 MA	28,02	28,02	0,00	0,00	0,00	2
10-134	Fraktionsraum		64.14	64.14	0.00	0.00	0.00	0
10-137	Büro	1 MA	20.65	20.65	0.00	0.00	0.00	1
10-139	Büro	1 MA	20.95	20.95	0.00	0.00	0.00	1
10-140	Fraktionsraum		42.27	42.27	0.00	0.00	0.00	0
10-141	Büro	2 MA	27.93	27.93	0.00	0.00	0.00	2
10-143	Büro	1 MA	20.64	20.64	0.00	0.00	0.00	1
10-144	Fraktionsraum		56,29	56,29	0.00	0.00	0.00	0
10-145	Büro	1 MA	20,91	20,91	0.00	0.00	0.00	1
10-147	Büro	1 MA	20,80	20,80	0,00	0,00	0,00	1
10-150	Fraktionsraum		49,10	49,10	0,00	0,00	0,00	0
10-151	Büro	2 MA	20,63	20,63	0,00	0,00	0,00	2
10-153	Büro	2 MA	27,73	27,73	0,00	0,00	0,00	2
10-154	Fraktionsraum		62.16	62.16	0.00	0.00	0.00	0
10-155	Büro	2 MA	27.78	27.78	0.00	0.00	0.00	2
10-159	Büro	2 MA	28.02	28.02	0.00	0.00	0.00	2
10-160	Fraktionsraum		42.14	42.14	0.00	0.00	0.00	0
10-161	Büro	1 MA	20.73	20.73	0.00	0.00	0.00	1
10-162	Teeküche		15.34	15.34	0.00	0.00	0.00	0
10-163	Büro	1 MA	20,84	20,84	0,00	0,00	0,00	1
10-165	Büro	2 MA	20.91	20.91	0.00	0.00	0.00	2
10-167	Büro	2 MA	20.76	20.76	0.00	0.00	0.00	2
10-169	Elt,UV/DV-Vert.		21,90	0,00	0,00	21,90	0,00	0
10-171	Archiv		18.44	18.44	0.00	0.00	0.00	0
10-173	Büro	2 MA	20,27	20,27	0,00	0,00	0,00	2
10-175	Büro	2 MA	20,84	20,84	0,00	0,00	0,00	2
10-179	Büro	3 MA	35.10	35.10	0.00	0.00	0.00	3
10-182	Archiv		19.66	19.66	0.00	0.00	0.00	0
10-183	Büro	3 MA	42.10	42.10	0.00	0.00	0.00	3
10-185	Büro	1 MA	20.86	20.86	0.00	0.00	0.00	1
10-186	Fraktionsraum		42.13	42.13	0.00	0.00	0.00	0
10-187	Büro	2 MA	28.00	28.00	0.00	0.00	0.00	2
10-189	Büro	1 MA	19.97	19.97	0.00	0.00	0.00	1
10-190	Rathaustreppe		22.20	0.00	22.20	0.00	0.00	0
10-190a	Aufzug		1,54	0.00	1,54	0.00	0.00	0
10-190b	Techn.		5,09	0,00	0,00	5,09	0,00	0
10-191	Büro	1 MA	19,49	19,49	0,00	0,00	0,00	1
10-A1	Aufzug A3,1		1,98	0,00	1,98	0,00	0,00	0
10-A1	Aufzug A3,2		1,98	0,00	1,98	0,00	0,00	0
10-A2	Aufzug A1.1		3.17	0.00	3.17	0.00	0.00	0
10-A2	Aufzug A1.2		3.17	0.00	3.17	0.00	0.00	0
10-A3	Aufzug A2.2		1.53	0.00	1.53	0.00	0.00	0
10-A4	Aufzug A2.1		1.53	0.00	1.53	0.00	0.00	0
10-F1	Flur		44.99	0.00	44.99	0.00	0.00	0
10-G1	Flur		53,28	0.00	53,28	0.00	0.00	0
10-G1a	Flur		32,42	0,00	32,42	0,00	0,00	0
10-G2	Flur		78,28	0,00	78,28	0,00	0,00	0
10-G3	Flur		78,65	0,00	78,65	0,00	0,00	0
10-G4	Flur		76,41	0,00	76,41	0,00	0,00	0
10-G5	Flur		73,42	0,00	73,42	0,00	0,00	0
10-G6	Flur		33,96	0,00	33,96	0,00	0,00	0
10-M1	Gard.		2.27	2.27	0.00	0.00	0.00	0
10-M2	Teek.		10.01	10.01	0.00	0.00	0.00	0
10-M3	Kopierr.		7.01	7.01	0.00	0.00	0.00	0
10-M4	Bespr.		14.23	14.23	0.00	0.00	0.00	0
10-M5	Aufenthalt		15.20	15.20	0.00	0.00	0.00	0
10-M6	Lager		7.01	7.01	0.00	0.00	0.00	0
10-S1	WC H		11.88	11.88	0.00	0.00	0.00	0
10-S2	WC D		11.30	11.30	0.00	0.00	0.00	0
10-S3	WC H		11.76	11.76	0.00	0.00	0.00	0
10-S4	WC D		11,63	11,63	0,00	0,00	0,00	0
10-S5	WC H		5.03	5.03	0.00	0.00	0.00	0
10-S6	WC D		4,82	4,82	0,00	0,00	0,00	0
10-T1	TH 5		15.78	0.00	15.78	0.00	0.00	0
10-T2	TH 4		14.27	0.00	14.27	0.00	0.00	0
10-T3	TH 2		15.29	0.00	15.29	0.00	0.00	0
10-T4	TH 1		15.37	0.00	15.37	0.00	0.00	0
10-T5	TH 3		12.95	0.00	12.95	0.00	0.00	0
10-T6	TH 6		5.95	0.00	5.95	0.00	0.00	0
10-T7	TRH		3.73	0.00	3.73	0.00	0.00	0
20-M7	Pumi		3.12	3.12	0.00	0.00	0.00	0
			2601,69	1787,88	736,17	77,64	0,00	69

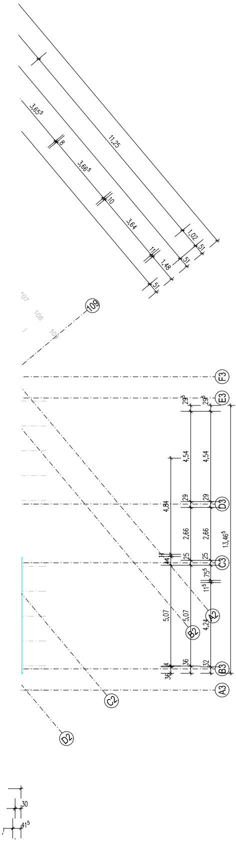

🟨 F30 🟩 F60 🟦 F90 🟪 Brandwandqualität

f			
e			
d			
c			
b			
a			
-	16.06.17	bk	Planerstellung
Index	Datum	Bearbeiter	Art der Änderung

Blatt-Nr. RHM_AR3_V3_G01_144

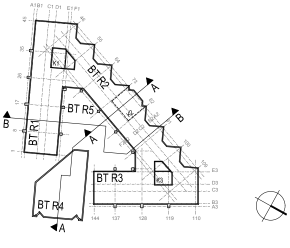

agn architekten | ingenieure | generalplaner

Projektname Sanierung Rathaus Mainz

Auftraggeber
Stadt Mainz
Am Rathaus 1
55116 Mainz

Projekt-Nr. 340641

Planbezeichnung
vorläufige Entwurfsplanung - Grundriss 1. Obergeschoss
Variante 3 - Konsensvariante - "Hybrid-Lösung"
Kleine Fraktions-Galerie mit Oberlicht und Rathaustreppe

Unterschriften
Bauherr
Planverfasser

Planinformationen
Projektleiter: nx
Sachbearbeiter: bk
Datum: 16.06.2017
Dateiname: RHM_AR3_V3_G01
Maßstab: 1:100

Freigabe/Stand
Freigabe: nx
Datum Freigabe: 16.06.2017
Geprüft: nx
Datum Prüfung: 16.06.2017

Blatt-Nr. RHM_AR3_V3_G01_144

agn niederberghaus & partner gmbh
architekten | ingenieure | generalplaner
groner allee 100
49479 ibbenbüren
t 05451/5901-0
f 05451/5901-120
info@agn.de
www.agn.de