V1 - Ebene 5

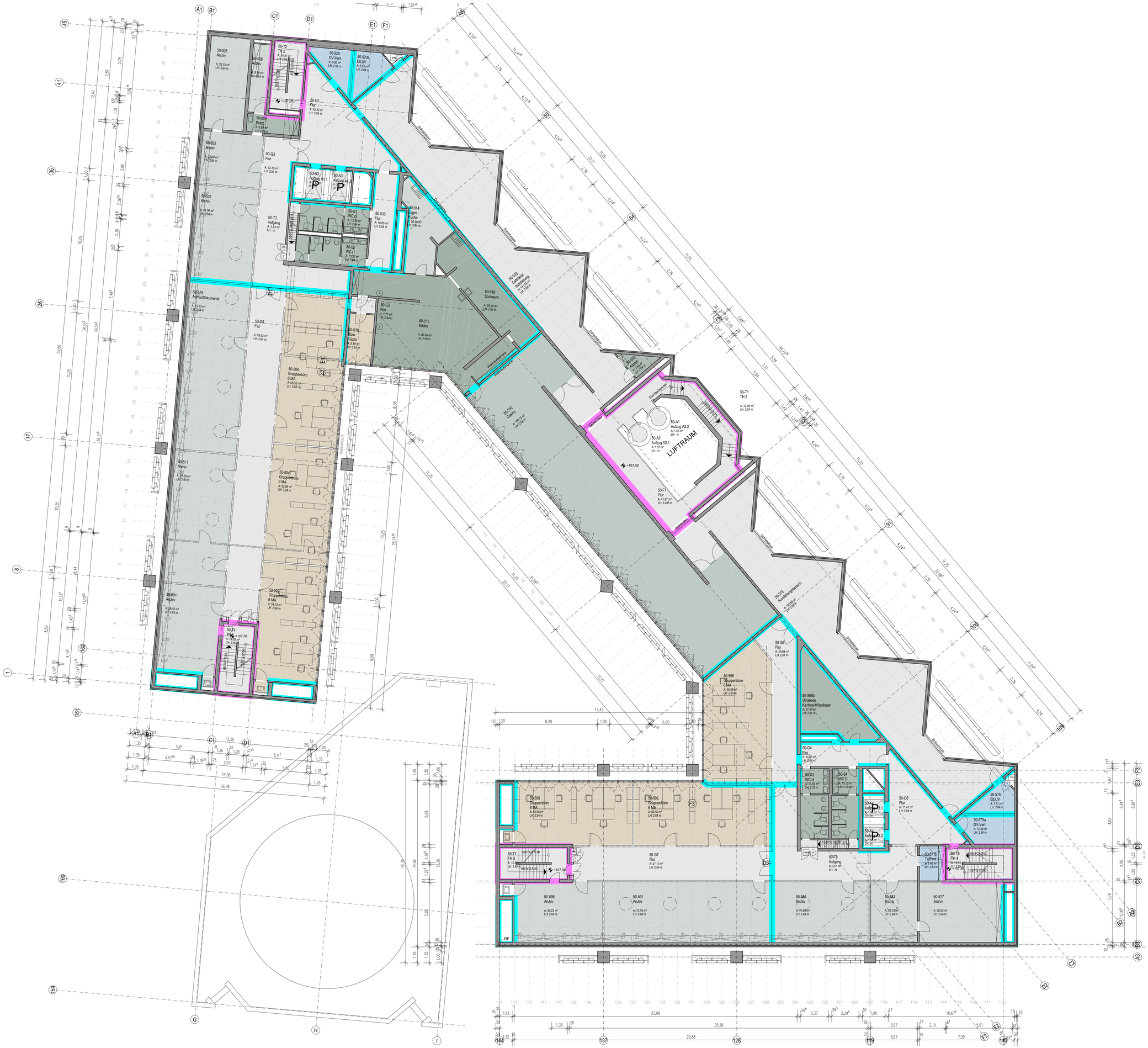

RAUME (DIN 277)									
Flächennummer	Name_01	Name_02	Anrechenbare Fläche in m²	NF	VF	TF	BGF	Anzahl MA	
50-009	Putzi		6.68	6.68	0.00	0.00	0.00	0	
50-014	Leer Küche	Küche	20.90	20.90	0.00	0.00	0.00	0	
50-015	Küche		80.84	80.84	0.00	0.00	0.00	0	
50-016	Spülraum		28.16	28.16	0.00	0.00	0.00	0	
50-018	Büro Küche	Küche	8.88	8.88	0.00	0.00	0.00	0	
50-023	Abstell		3.69	3.69	0.00	0.00	0.00	0	
50-501	Archiv		38.52	38.52	0.00	0.00	0.00	0	
50-502	Gruppenbüro	6 MA	54.13	54.13	0.00	0.00	0.00	6	
50-504	Gruppenbüro	6 MA	52.86	52.86	0.00	0.00	0.00	6	
50-506	Gruppenbüro	6 MA	68.52	68.52	0.00	0.00	0.00	6	
50-511	Archiv		57.09	57.09	0.00	0.00	0.00	0	
50-519	Archiv/Dokumente		73.13	73.13	0.00	0.00	0.00	0	
50-521	Archiv		41.06	41.06	0.00	0.00	0.00	0	
50-523	Archiv		22.69	22.69	0.00	0.00	0.00	0	
50-525	Archiv		26.13	26.13	0.00	0.00	0.00	0	
50-526	Archiv		8.78	8.78	0.00	0.00	0.00	0	
50-529	DV-Vert.		8.60	0.00	0.00	8.60	0.00	0	
50-529a	Elt.UV		6.91	0.00	0.00	6.91	0.00	0	
50-533	Cateringraum	Ausstattung	141.38	0.00	141.38	0.00	0.00	0	
50-535	Flur		16.85	0.00	16.85	0.00	0.00	0	
50-560	Cesto		199.15	199.15	0.00	0.00	0.00	0	
50-566	Gruppenbüro	6 MA	60.98	60.98	0.00	0.00	0.00	6	
50-566b	Umklede Kartons/Möbellager		27.31	27.31	0.00	0.00	0.00	0	
50-573	Ausstellungsbereich		146.68	0.00	146.68	0.00	0.00	0	
50-575	Elt.UV		7.51	0.00	0.00	7.51	0.00	0	
50-575a	DV-Vert.		10.86	0.00	0.00	10.86	0.00	0	
50-577	Archiv		36.05	36.05	0.00	0.00	0.00	0	
50-577b	Technik		6.46	0.00	0.00	6.46	0.00	0	
50-581	Archiv		20.18	20.18	0.00	0.00	0.00	0	
50-585	Archiv		41.09	41.09	0.00	0.00	0.00	0	
50-591	Archiv		72.16	72.16	0.00	0.00	0.00	0	
50-592	Gruppenbüro	6 MA	60.50	60.50	0.00	0.00	0.00	6	
50-595	Archiv		38.23	38.23	0.00	0.00	0.00	0	
50-596	Gruppenbüro	6 MA	53.66	53.66	0.00	0.00	0.00	6	
50-A1	Aufzug A2.2		1.53	0.00	1.53	0.00	0.00	0	
50-A2	Aufzug A2.1		1.53	0.00	1.53	0.00	0.00	0	
50-A3	Aufzug A1.2		3.17	0.00	3.17	0.00	0.00	0	
50-A3	Aufzug A1.1		3.17	0.00	3.17	0.00	0.00	0	
50-A4	Aufzug A3.2		1.98	0.00	1.98	0.00	0.00	0	
50-A4	Aufzug A3.1		1.98	0.00	1.98	0.00	0.00	0	
50-G1	Flur		41.07	0.00	41.07	0.00	0.00	0	
50-G1	Flur		42.35	0.00	42.35	0.00	0.00	0	
50-G2	Flur		2.77	0.00	2.77	0.00	0.00	0	
50-G3	Flur		43.76	0.00	43.76	0.00	0.00	0	
50-G4	Flur		14.33	0.00	14.33	0.00	0.00	0	
50-G5	Flur		71.41	0.00	71.41	0.00	0.00	0	
50-G6	Flur		29.84	0.00	29.84	0.00	0.00	0	
50-G7	Flur		47.13	0.00	47.13	0.00	0.00	0	
50-G8	Flur		78.93	0.00	78.93	0.00	0.00	0	
50-S1	WC D		13.36	0.00	13.36	0.00	0.00	0	
50-S2	WC H		13.57	0.00	13.57	0.00	0.00	0	
50-S3	WC H		13.92	0.00	13.92	0.00	0.00	0	
50-S4	WC D		13.13	0.00	13.13	0.00	0.00	0	
50-T1	TH 3		12.95	0.00	12.95	0.00	0.00	0	
50-T2	TH 2		14.97	0.00	14.97	0.00	0.00	0	
50-T3	Aufgang		3.63	0.00	3.63	0.00	0.00	0	
50-T4	TH 1		14.85	0.00	14.85	0.00	0.00	0	
50-T5	TH 4		14.45	0.00	14.45	0.00	0.00	0	
50-T6	Aufgang		3.51	0.00	3.51	0.00	0.00	0	
50-T7	TH 6		15.30	0.00	15.30	0.00	0.00	0	
			2069.61	1256.65	769.42	42.34	0.00	36	

F30	F60	F90	Brandwandqualität

Index	Datum	Bearbeiter	Art der Änderung
f			
e			
d			
c			
b			
a			
-	16.06.17	bk	Planerstellung

Blatt-Nr. RHM_AR3_V1_G05_182

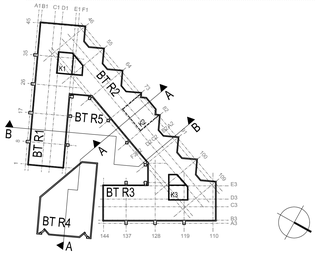

agn architekten | ingenieure | generalplaner

Projektname: Sanierung Rathaus Mainz

Auftraggeber: Stadt Mainz, Am Rathaus 1, 55116 Mainz

Projekt-Nr.: 340641

Planbezeichnung: vorläufige Entwurfsplanung - Grundriss 5. Obergeschoss
Variante 1 - Bestandsvariante - "geometrischer Funktionserhalt"
Sanierung Kantine/ Großraumbüros mit Archiv

Unterschriften: Bauherr | Planverfasser

Planinformationen: Projektleiter nx | Datum 16.06.2017 | Dateiname RHM_AR3_V1_G05 | Maßstab 1:100
Sachbearbeiter bk

Freigabe/Stand: Freigabe nx, Datum Freigabe 16.06.2017 | Geprüft nx, Datum Prüfung 16.06.2017

Blatt-Nr. RHM_AR3_V1_G05_182

agn niederberghaus & partner gmbh
architekten | ingenieure | generalplaner
groner allee 100
49479 ibbenbüren
t 05451/5901-0
f 05451/5901-120
info@agn.de
www.agn.de