

V1 - Ebene 1

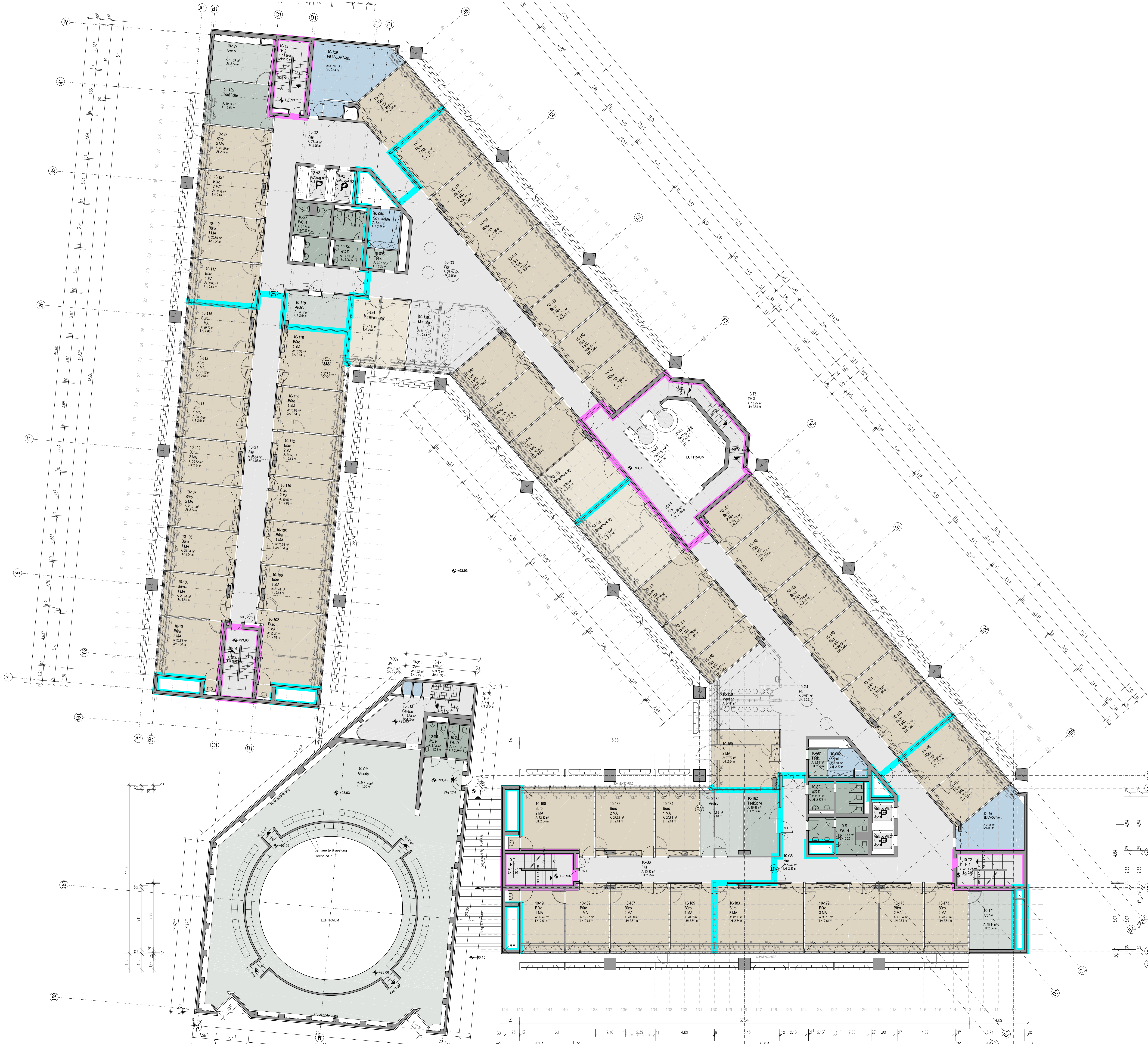

| Nummer | Name | Fläche (m²) | Länge (m) | Breite (m) | Art | Material |
|--------|------|-------------|-----------|------------|-----|----------|
| 10-101 | Büro | 3,84 | 3,84 | 1,00 | 1 | 1 |
| 10-102 | Büro | 1,70 | 2,80 | 0,61 | 1 | 1 |
| 10-103 | Büro | 1,50 | 2,50 | 0,60 | 1 | 1 |
| 10-104 | Büro | 1,27 | 2,27 | 0,56 | 1 | 1 |
| 10-105 | Büro | 0,81 | 0,81 | 0,81 | 1 | 1 |
| 10-106 | Büro | 1,82 | 2,82 | 0,65 | 1 | 1 |
| 10-107 | Büro | 2,97 | 2,97 | 1,00 | 1 | 1 |
| 10-108 | Büro | 2,58 | 2,58 | 1,00 | 1 | 1 |
| 10-109 | Büro | 2,58 | 2,58 | 1,00 | 1 | 1 |
| 10-110 | Büro | 2,58 | 2,58 | 1,00 | 1 | 1 |
| 10-111 | Büro | 2,58 | 2,58 | 1,00 | 1 | 1 |
| 10-112 | Büro | 2,58 | 2,58 | 1,00 | 1 | 1 |
| 10-113 | Büro | 2,58 | 2,58 | 1,00 | 1 | 1 |
| 10-114 | Büro | 2,58 | 2,58 | 1,00 | 1 | 1 |
| 10-115 | Büro | 2,58 | 2,58 | 1,00 | 1 | 1 |
| 10-116 | Büro | 2,58 | 2,58 | 1,00 | 1 | 1 |
| 10-117 | Büro | 2,58 | 2,58 | 1,00 | 1 | 1 |
| 10-118 | Büro | 2,58 | 2,58 | 1,00 | 1 | 1 |
| 10-119 | Büro | 2,58 | 2,58 | 1,00 | 1 | 1 |
| 10-120 | Büro | 2,58 | 2,58 | 1,00 | 1 | 1 |
| 10-121 | Büro | 2,58 | 2,58 | 1,00 | 1 | 1 |
| 10-122 | Büro | 2,58 | 2,58 | 1,00 | 1 | 1 |
| 10-123 | Büro | 2,58 | 2,58 | 1,00 | 1 | 1 |
| 10-124 | Büro | 2,58 | 2,58 | 1,00 | 1 | 1 |
| 10-125 | Büro | 2,58 | 2,58 | 1,00 | 1 | 1 |
| 10-126 | Büro | 2,58 | 2,58 | 1,00 | 1 | 1 |
| 10-127 | Büro | 2,58 | 2,58 | 1,00 | 1 | 1 |
| 10-128 | Büro | 2,58 | 2,58 | 1,00 | 1 | 1 |
| 10-129 | Büro | 2,58 | 2,58 | 1,00 | 1 | 1 |
| 10-130 | Büro | 2,58 | 2,58 | 1,00 | 1 | 1 |
| 10-131 | Büro | 2,58 | 2,58 | 1,00 | 1 | 1 |
| 10-132 | Büro | 2,58 | 2,58 | 1,00 | 1 | 1 |
| 10-133 | Büro | 2,58 | 2,58 | 1,00 | 1 | 1 |
| 10-134 | Büro | 2,58 | 2,58 | 1,00 | 1 | 1 |
| 10-135 | Büro | 2,58 | 2,58 | 1,00 | 1 | 1 |
| 10-136 | Büro | 2,58 | 2,58 | 1,00 | 1 | 1 |
| 10-137 | Büro | 2,58 | 2,58 | 1,00 | 1 | 1 |
| 10-138 | Büro | 2,58 | 2,58 | 1,00 | 1 | 1 |
| 10-139 | Büro | 2,58 | 2,58 | 1,00 | 1 | 1 |
| 10-140 | Büro | 2,58 | 2,58 | 1,00 | 1 | 1 |
| 10-141 | Büro | 2,58 | 2,58 | 1,00 | 1 | 1 |
| 10-142 | Büro | 2,58 | 2,58 | 1,00 | 1 | 1 |
| 10-143 | Büro | 2,58 | 2,58 | 1,00 | 1 | 1 |
| 10-144 | Büro | 2,58 | 2,58 | 1,00 | 1 | 1 |
| 10-145 | Büro | 2,58 | 2,58 | 1,00 | 1 | 1 |
| 10-146 | Büro | 2,58 | 2,58 | 1,00 | 1 | 1 |
| 10-147 | Büro | 2,58 | 2,58 | 1,00 | 1 | 1 |
| 10-148 | Büro | 2,58 | 2,58 | 1,00 | 1 | 1 |
| 10-149 | Büro | 2,58 | 2,58 | 1,00 | 1 | 1 |
| 10-150 | Büro | 2,58 | 2,58 | 1,00 | 1 | 1 |
| 10-151 | Büro | 2,58 | 2,58 | 1,00 | 1 | 1 |
| 10-152 | Büro | 2,58 | 2,58 | 1,00 | 1 | 1 |
| 10-153 | Büro | 2,58 | 2,58 | 1,00 | 1 | 1 |
| 10-154 | Büro | 2,58 | 2,58 | 1,00 | 1 | 1 |
| 10-155 | Büro | 2,58 | 2,58 | 1,00 | 1 | 1 |
| 10-156 | Büro | 2,58 | 2,58 | 1,00 | 1 | 1 |
| 10-157 | Büro | 2,58 | 2,58 | 1,00 | 1 | 1 |
| 10-158 | Büro | 2,58 | 2,58 | 1,00 | 1 | 1 |
| 10-159 | Büro | 2,58 | 2,58 | 1,00 | 1 | 1 |
| 10-160 | Büro | 2,58 | 2,58 | 1,00 | 1 | 1 |
| 10-161 | Büro | 2,58 | 2,58 | 1,00 | 1 | 1 |
| 10-162 | Büro | 2,58 | 2,58 | 1,00 | 1 | 1 |
| 10-163 | Büro | 2,58 | 2,58 | 1,00 | 1 | 1 |
| 10-164 | Büro | 2,58 | 2,58 | 1,00 | 1 | 1 |
| 10-165 | Büro | 2,58 | 2,58 | 1,00 | 1 | 1 |
| 10-166 | Büro | 2,58 | 2,58 | 1,00 | 1 | 1 |
| 10-167 | Büro | 2,58 | 2,58 | 1,00 | 1 | 1 |
| 10-168 | Büro | 2,58 | 2,58 | 1,00 | 1 | 1 |
| 10-169 | Büro | 2,58 | 2,58 | 1,00 | 1 | 1 |
| 10-170 | Büro | 2,58 | 2,58 | 1,00 | 1 | 1 |
| 10-171 | Büro | 2,58 | 2,58 | 1,00 | 1 | 1 |
| 10-172 | Büro | 2,58 | 2,58 | 1,00 | 1 | 1 |
| 10-173 | Büro | 2,58 | 2,58 | 1,00 | 1 | 1 |
| 10-174 | Büro | 2,58 | 2,58 | 1,00 | 1 | 1 |
| 10-175 | Büro | 2,58 | 2,58 | 1,00 | 1 | 1 |
| 10-176 | Büro | 2,58 | 2,58 | 1,00 | 1 | 1 |
| 10-177 | Büro | 2,58 | 2,58 | 1,00 | 1 | 1 |
| 10-178 | Büro | 2,58 | 2,58 | 1,00 | 1 | 1 |
| 10-179 | Büro | 2,58 | 2,58 | 1,00 | 1 | 1 |
| 10-180 | Büro | 2,58 | 2,58 | 1,00 | 1 | 1 |
| 10-181 | Büro | 2,58 | 2,58 | 1,00 | 1 | 1 |
| 10-182 | Büro | 2,58 | 2,58 | 1,00 | 1 | 1 |
| 10-183 | Büro | 2,58 | 2,58 | 1,00 | 1 | 1 |
| 10-184 | Büro | 2,58 | 2,58 | 1,00 | 1 | 1 |
| 10-185 | Büro | 2,58 | 2,58 | 1,00 | 1 | 1 |
| 10-186 | Büro | 2,58 | 2,58 | 1,00 | 1 | 1 |
| 10-187 | Büro | 2,58 | 2,58 | 1,00 | 1 | 1 |
| 10-188 | Büro | 2,58 | 2,58 | 1,00 | 1 | 1 |
| 10-189 | Büro | 2,58 | 2,58 | 1,00 | 1 | 1 |
| 10-190 | Büro | 2,58 | 2,58 | 1,00 | 1 | 1 |
| 10-191 | Büro | 2,58 | 2,58 | 1,00 | 1 | 1 |
| 10-192 | Büro | 2,58 | 2,58 | 1,00 | 1 | 1 |
| 10-193 | Büro | 2,58 | 2,58 | 1,00 | 1 | 1 |
| 10-194 | Büro | 2,58 | 2,58 | 1,00 | 1 | 1 |
| 10-195 | Büro | 2,58 | 2,58 | 1,00 | 1 | 1 |
| 10-196 | Büro | 2,58 | 2,58 | 1,00 | 1 | 1 |
| 10-197 | Büro | 2,58 | 2,58 | 1,00 | 1 | 1 |
| 10-198 | Büro | 2,58 | 2,58 | 1,00 | 1 | 1 |
| 10-199 | Büro | 2,58 | 2,58 | 1,00 | 1 | 1 |
| 10-200 | Büro | 2,58 | 2,58 | 1,00 | 1 | 1 |

| Index | Datum | Bearbeiter | Art der Änderung |
|-------|----------|------------|------------------|
| 1 | 16.06.17 | bk | Planerstellung |

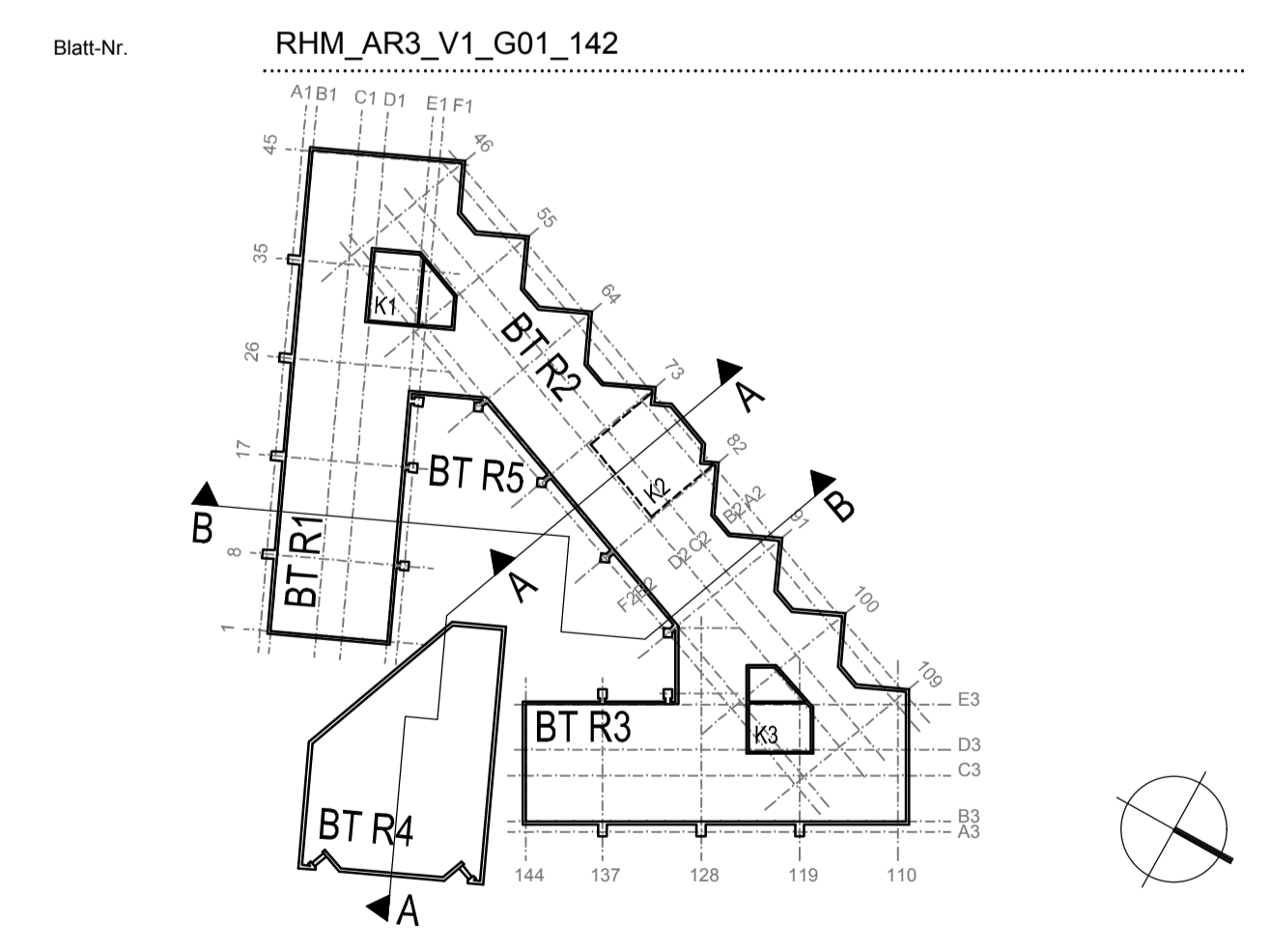

agn architekten | ingenieure | generalplaner

Projektname: Sanierung Rathaus Mainz

Auftraggeber: Stadt Mainz
Am Rathaus 1
55116 Mainz

Projekt-Nr.: 340641

Planbezeichnung: vorläufige Entwurfsplanung - Grundriss 1. Obergeschoss
Variante 1 - Bestandsvariante - "geometrischer Funktionserhalt"
Bestandsanierung Mittelteil

Unterschriften: Bauebene: Planverfasser

Planinformationen: Projektziele: Datum: 16.06.2017, Datumname: RHM_AR3_V1_G01, Maßstab: 1:100, Schraffur: bk

Freigebe/Stand: Freigebe: m, Geprüft: m, Datum Freigebe: 16.06.2017, Datum Prüfung: 16.06.2017

Bau-Nr.: RHM_AR3_V1_G01_142

agb: Hochbauplan 8 in einer Größe
architekten | ingenieure | generalplaner
69479 Eberbach | F05451/5901-120 | www.agn.de