

Auszug aus den Geobasisinformationen

Liegenschaftskarte



Rheinland-Pfalz

VERMESSUNGS- UND
KATASTERAMT
RHEINHESSEN-NAHE

Vervielfältigungen für eigene Zwecke sind zugelassen. Eine unmittelbare oder mittelbare Vermarktung, Umwandlung oder Veröffentlichung der Geobasisinformationen bedarf der Zustimmung der zuständigen Vermessungs- und Katasterbehörde (§12 Landesgesetz über das amtliche Vermessungswesen).

Hergestellt durch das Landesamt für Vermessung und Geobasisinformation Rheinland-Pfalz.

Hergestellt am 16.03.2016

Flurstück: 118/4
Flur: 3
Gemarkung: Weisenau

Gemeinde: Mainz
Landkreis: Stadt Mainz

CD - Flurstückskarte
Akt: 53-2017-566=2
5536231
3248908
Ostdeutsche Straße 28
55232 Alzey

Maßstab 1 : 1 000 0 10 20 30 Meter

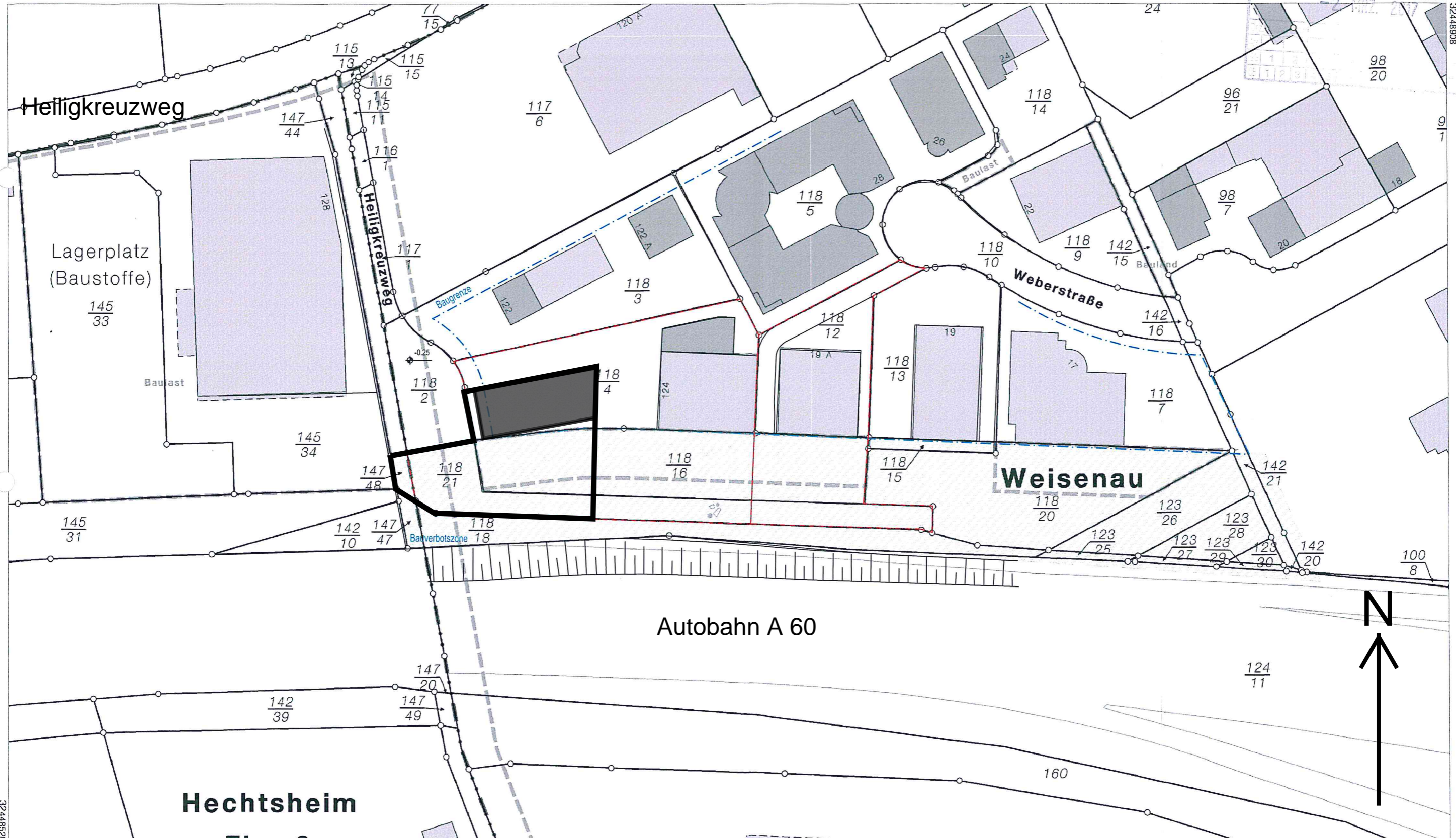

3248528

5536011