F R A N Z

VLASDECK

A N L A G E

Beintrainer

Schultertrainer

Tischtennis

Boulebahn

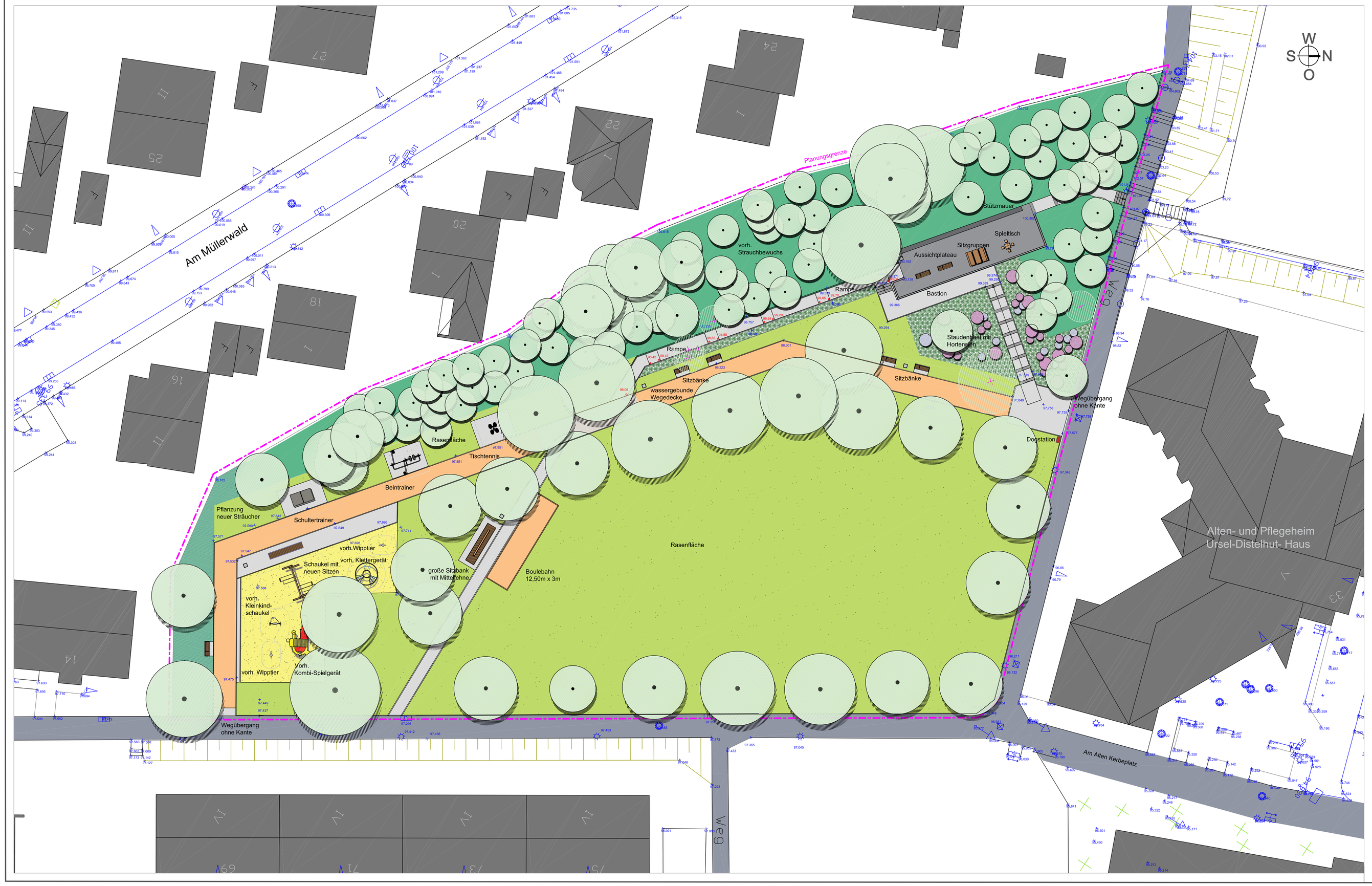

Bepflanzung unterhalb der Bastion

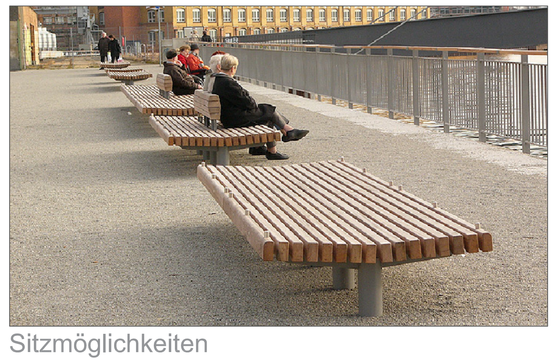

Sitzmöglichkeiten

ÄNDERUNG / ERGÄNZUNG	DATUM	GEZ.	DATUM	13.06.2016

PROJEKT

FRANZ-VLASDECK-ANLAGE
MZ-MOMBACH

PLAN-NR. 67 3401 - 013/3.1

LEISTUNGSPHASE / PLANINHALT

ENTWURF

MASSSTAB 1 : 200.

BEARBEITUNG UDELHOVEN

ABTEILUNGSLEITUNG

AMTSLEITUNG

GESCHWISTER - SCHOLL - STR. 4 55131 MAINZ

GRÜN- UND UMWELTAMT