

# Verkehrsdaten Mainz - Zählstelle NC200 - Ludwigsburger Straße



Landeshauptstadt  
Mainz



Knoten-Nr :  
nicht im Netz

Stadtverwaltung Mainz  
61.1-Stadtplanungsamt  
Abtlg. Verkehrswesen

01.02.2014 ro

Zählstelle : **Ludwigsburger Straße / Höhe 'Am Fort Gonsenheim'**

Zählung vom : **15. - 17.07.2014 ( Di - Do )**

Fahrtrichtung : **Wohngebiet**

		Längenklassen			
		Güterverkehr			
Kfz pro 24 <sup>h</sup>	Pkw		Schwerverkehr + BUS		
	< 5,20 m	- 6,50 m	-10,00 m	> 10,00 m	

1.Tag	790	666	73	43	8
%	100	84,30	9,24	5,44	1,01
2.Tag	774	665	78	27	4
%	100	85,92	10,08	3,49	0,52
3.Tag	735	615	82	33	5
%	100	83,67	11,16	4,49	0,68
4.Tag	0	0	0	0	0
%					
5.Tag	0	0	0	0	0
%					
6.Tag	0	0	0	0	0
%					
7.Tag	0	0	0	0	0
%					

Σ	2299	1946	233	103	17
%	100	84,65	10,13	4,48	0,74

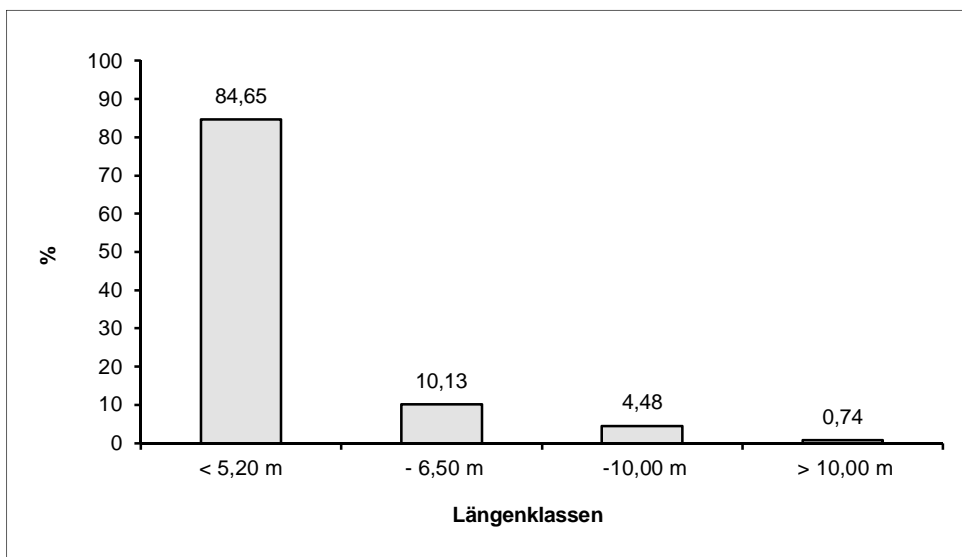

Anteil Schwerverkehr : **5,22 %**

Zählstelle : **Ludwigsburger Straße / Höhe 'Am Fort Gonsenheim'**

Zählung vom : **15. - 17.07.2014 ( Di - Do )**

Fahrtrichtung : **Am Fort Gonsenheim**

		Längenklassen			
		Güterverkehr			
Kfz pro 24 <sup>h</sup>	Pkw		Schwerverkehr + BUS		
	< 5,20 m	- 6,50 m	- 10,00 m	> 10,00 m	

1.Tag	735	620	72	37	6
%	100	84,35	9,80	5,03	0,82
2.Tag	755	609	91	45	10
%	100	80,66	12,05	5,96	1,32
3.Tag	766	646	77	34	9
%	100	84,33	10,05	4,44	1,17
4.Tag	0	0	0	0	0
%					
5.Tag	0	0	0	0	0
%					
6.Tag	0	0	0	0	0
%					
7.Tag	0	0	0	0	0
%					

Σ	2256	1875	240	116	25
%	100	83,11	10,64	5,14	1,11

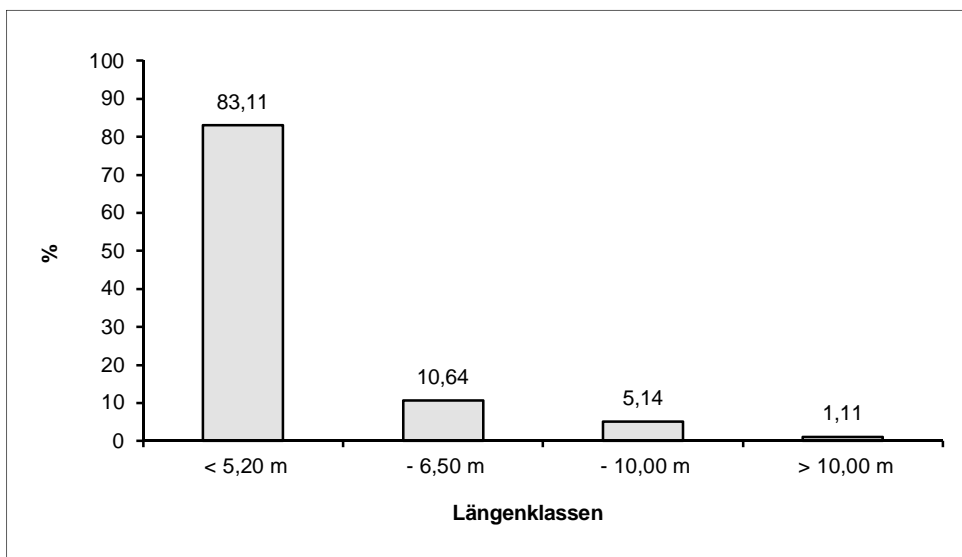

Anteil Schwerverkehr : **6,25 %**

# Verkehrsdaten Mainz

Belastung Ludwigsburger Straße / Höhe 'Am Fort Gonsenheim'

Tagespegel vom Di. 15.07.2014

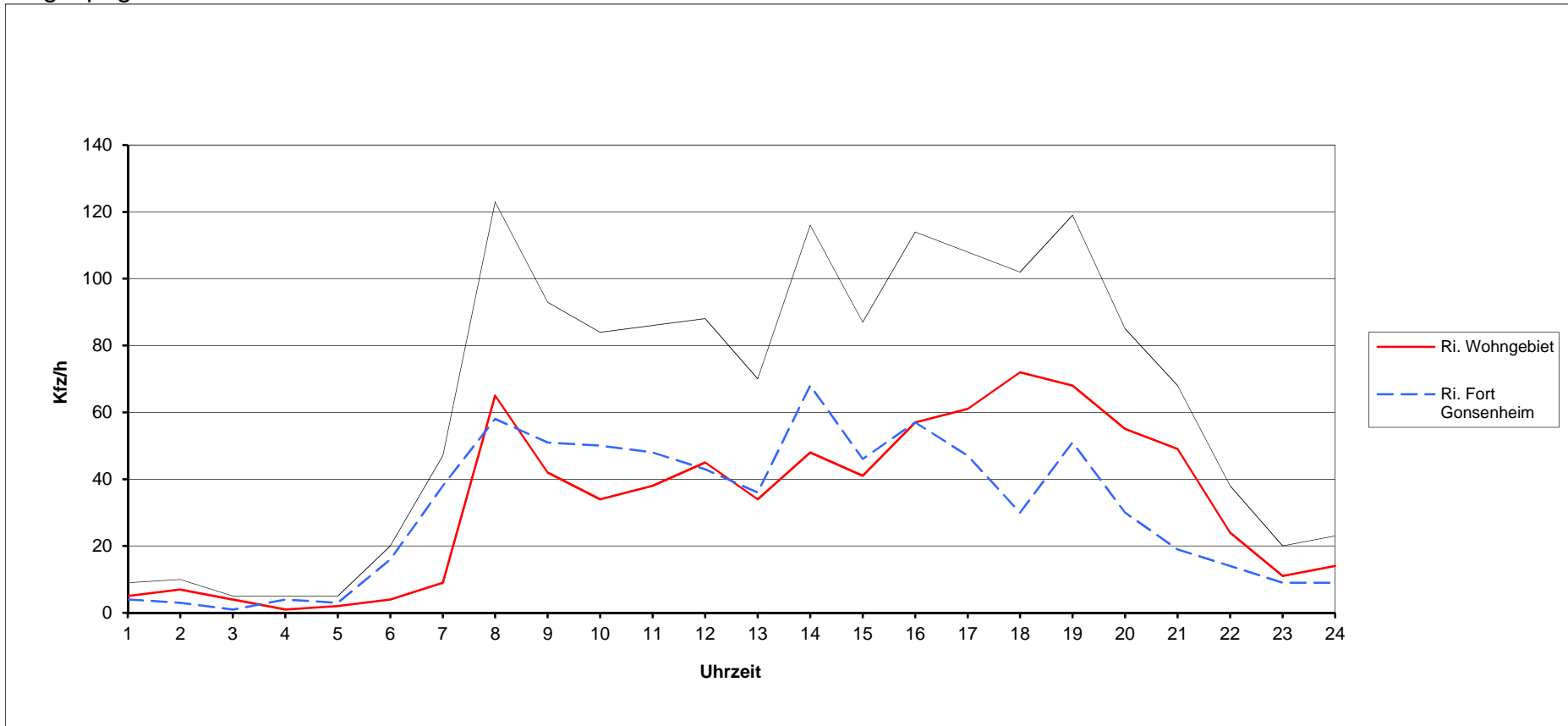

Stunde	1	2	3	4	5	6	7	8	9	10	11	12	13	14	15	16	17	18	19	20	21	22	23	24	Summe
Ri. Wohngebiet	5	7	4	1	2	4	9	65	42	34	38	45	34	48	41	57	61	72	68	55	49	24	11	14	790
Std-%	0,6	0,9	0,5	0,1	0,3	0,5	1,1	8,2	5,3	4,3	4,8	5,7	4,3	6,1	5,2	7,2	7,7	9,1	8,6	7,0	6,2	3,0	1,4	1,8	
Ri. Fort Gonsenheim	4	3	1	4	3	16	38	58	51	50	48	43	36	68	46	57	47	30	51	30	19	14	9	9	735
Std-%	0,5	0,4	0,1	0,5	0,4	2,2	5,2	7,9	6,9	6,8	6,5	5,9	4,9	9,3	6,3	7,8	6,4	4,1	6,9	4,1	2,6	1,9	1,2	1,2	
Q-Summe	9	10	5	5	5	20	47	123	93	84	86	88	70	116	87	114	108	102	119	85	68	38	20	23	1525
Std-%	0,6	0,7	0,3	0,3	0,3	1,3	3,1	8,1	6,1	5,5	5,6	5,8	4,6	7,6	5,7	7,5	7,1	6,7	7,8	5,6	4,5	2,5	1,3	1,5	