

LKW-Maut auf der B9 Nackenheim - Mainz

Mehrverkehr in Mainz-Laubenheim?

61-Stadtplanungsamt
Abteilung Verkehrswesen

Amtsleiter: G.Ingenthron

Dezember 2013

LKW-Maut auf der B9 Nackenheim - Mainz

Mehrverkehr in Mainz-Laubenheim?

61-Stadtplanungsamt
Abteilung Verkehrswesen

Amtsleiter: G.Ingenthron

Bearbeitung : Charles Franck

Dezember 2013

Aufgabenstellung

Zum August 2012 wurde kurzfristig für die Benutzung der rd. 6,5 km langen 4-spurigen Ausbaustrecke der B9 zwischen Mainz und Nackenheim eine Mautgebühr eingeführt, die durch sogenannte Onboard-units überwacht wird. Dies hat in dem davon betroffenen Stadtteil Mz-Laubenheim zu Befürchtungen geführt, dadurch würde sich der LKW-Durchgangsverkehr im Stadtteil erhöhen.

Die Verkehrsverwaltung hat daraufhin kurzfristig, allerdings bereits in den begonnenen Sommerferien 2012, eine dreitägige Vorerhebung (24.07.-26.07.2012) an den drei wesentlichen Ein-/Ausfahrten des Stadtteils

- Dammweg
- L431-Oppenheimer Straße / Höhe B9-Brücke
- L431 Laubenheimer Kreisel

automatisiert durchgeführt. Dabei werden mittels der eingesetzten Technik (NC200 der Firma data-collect) die Fahrzeuge nach Geschwindigkeiten und Längenklassen unterschieden.

Im September 2013, nach einem Jahr Mautgebühr, wurde dann an den gleichen Querschnitten, ebenfalls über drei Tage (17.09.-19.09.2013), eine Nacherhebung durchgeführt.



Abb. Dokumentation der Erhebungsstellen

Eine Kennzeichenerhebung des Schwerverkehrs wurde dabei nicht vorgenommen. Die vorliegende Kurzausarbeitung stellt die dabei gewonnen Ergebnisse insofern nur als Betrachtung automatisch gezählter Daten gegenüber.

Zusammenfassende Ergebnisse

Die vorliegenden Kurzerhebungen müssen als Stichproben angesehen werden, die allerdings dennoch hinsichtlich der Fragestellung eine eindeutige Aussage zulassen. Infolge der kurzfristig angesetzten Vorerhebung, zu der bereits die Sommerferien 2012 begonnen hatten, liegen die Tagesbelastungen des ein-/ausfahrenden Verkehrs, bezogen auf den gesamten Stadtteil, um rund 8 % unter den Normalwerktagen außerhalb der Ferienzeit. Allerdings liegt dieser Wert auch innerhalb täglicher Schwankungsbreiten. Die Nacherhebung außerhalb der Ferienzeit weist entsprechend höhere Belastungen auf.

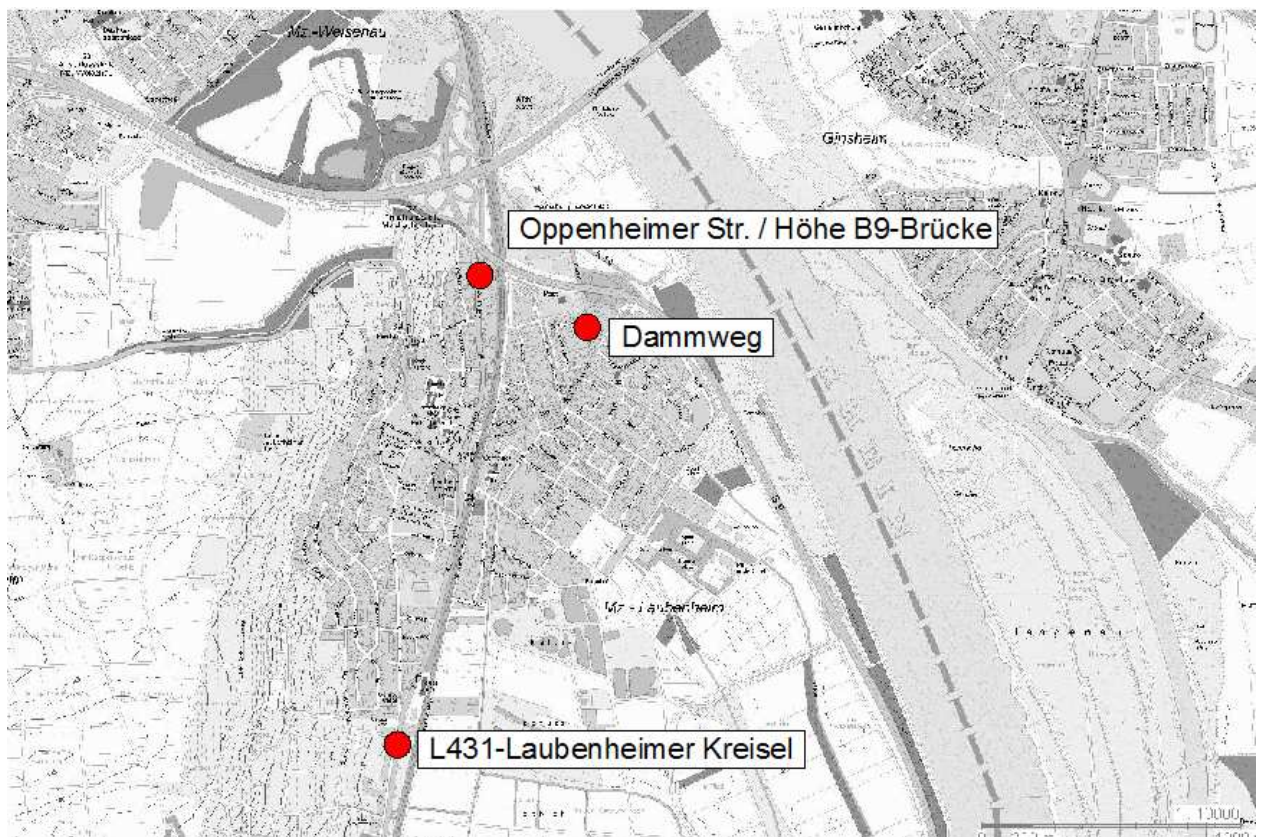
Trotzdem schwanken die Schwerverkehrsanteile auf Gesamtlaubenheim bezogen lediglich um bis zu 1%. In der Summe aller einfahrenden Verkehre mit leichter Abnahme, in der Summe aller ausfahrenden Verkehre mit leichter Zunahme.

Einfahrender Verkehr Laubenheim (alle 3 Erhebungsstellen)

Vorabuntersuchung 24.-26.07.2012			Nachprüfung 17.-19.09.2013		
Kfz	SV		Kfz	SV	
37.154	836	2,25%	40.229	659	1,64%
			8,28%	-21,17%	

Ausfahrender Verkehr Laubenheim (alle 3 Erhebungsstellen)

Vorabuntersuchung 24.-26.07.2012			Nachprüfung 17.-19.09.2013		
Kfz	SV		Kfz	SV	
34.491	1.627	4,72%	36.939	2.080	5,63%
			7,10%	27,84%	

Die Bilanzierung dieser Ein- und Ausfahrtsummen ist allerdings nicht eindeutig. Sowohl bei Vor-, als auch bei Nacherhebung zeigt sich ein deutlich höherer Schwerverkehr bei den ausfahrenden Strömen. Als Schwerverkehr sind hierbei alle erfassten Fahrzeuge über 6,50m Länge definiert.

Eindeutiger wird es bei Betrachtung der einzelnen Querschnittsstellen. Sollte sich wirklich ein Verdrängungsverkehr infolge der Mauteinführung etabliert haben, so müsste dieser insbesondere auf der L431 zwischen Bodenheim und Mz-Laubenheim bemerkbar sein. Gerade da nimmt allerdings der Schwerverkehr zwischen beiden Erhebungen um bis zu rd. 7% ab.

L431- Laubheimer Kreisel

Fahrtrichtung Bodenheim

Vorabuntersuchung 24.-26.07.2012			Nachprüfung 17.-19.09.2013		
Kfz	SV		Kfz	SV	
10.979	142	1,29%	11.793	134	1,14%
			7,41%	-5,63%	

Fahrtrichtung MZ-Laubenheim

Vorabuntersuchung 24.-26.07.2012			Nachprüfung 17.-19.09.2013		
Kfz	SV		Kfz	SV	
12.537	119	0,95%	13.645	110	0,81%
			8,84%	-7,56%	

Die absoluten Werte sind dabei sehr stabil. Eine Verdrängung von Schwerverkehr auf die L431 lässt sich demnach definitiv nicht feststellen.

Es lassen sich allerdings Verschiebungen an den beiden nördlichen Erhebungsstellen nachweisen. Danach nimmt der Schwerverkehr der nördlichen Oppenheimer Straße zu, während der Schwerverkehr im Dammweg abnimmt.

L431- Oppenheimer Straße / Höhe B9-Brücke

Fahrtrichtung MZ-Laubenheim			Nachprüfung 17.-19.09.2013		
Vorabuntersuchung 24.-26.07.2012			Nachprüfung 17.-19.09.2013		
Kfz	SV		Kfz	SV	
13.625	283	2,08%	14.987	352	2,35%
			10,00%	24,38%	

Fahrtrichtung Mainz/A60			Nachprüfung 17.-19.09.2013		
Vorabuntersuchung 24.-26.07.2012			Nachprüfung 17.-19.09.2013		
Kfz	SV		Kfz	SV	
12.987	1.154	8,89%	13.192	1.703	12,91%
			1,58%	47,57%	

Dammweg

Fahrtrichtung MZ-Laubenheim			Nachprüfung 17.-19.09.2013		
Vorabuntersuchung 24.-26.07.2012			Nachprüfung 17.-19.09.2013		
Kfz	SV		Kfz	SV	
10.992	434	3,95%	11.597	197	1,70%
			5,50%	-54,61%	

Fahrtrichtung Mainz/B9/A60			Nachprüfung 17.-19.09.2013		
Vorabuntersuchung 24.-26.07.2012			Nachprüfung 17.-19.09.2013		
Kfz	SV		Kfz	SV	
10.525	331	3,14%	11.954	243	2,03%
			13,58%	-26,59%	

Und zwar sowohl ein-, als auch ausfahrend. Eindeutig erklären lässt sich dies allerdings nicht. Zwar erscheint es durchaus logisch, dass sich der Ziel-/Quellverkehr der Ver-/Entsorgungs-Lkw vom Dammweg auf die Oppenheimer Straße verschiebt. Denn auch für den kurzen B9-Abschnitt zwischen der Anschlussstelle Mz-Laubenheim der B9 und der Anschlussstelle Mz-Laubenheim der A60 fallen Mautgebühren an. Aber die Daten passen richtungsbezogen und in ihrer absoluten Größe nicht zusammen.

Trotzdem darf zusammenfassend festgehalten werden, dass sich ein ortsfremder Lkw-Durchgangsverkehr infolge möglicher Mautflüchter im Stadtteil Mz-Laubenheim nicht nachweisen lässt.

Aufgestellt: Mainz, im Dezember 2013

Charles Franck

Anlagenverzeichnis

- 1 - Übersichtsskizzen
- 2 - Ergebnisse L431-Laubenheimer Kreisel
- 3 - Ergebnisse L431-Oppenheimer Straße 7 Höhe B9-Brücke
- 4 - Ergebnisse Dammweg
- 5 - Detailauswertungen der Erhebungsquerschnitte

Verkehrsdaten Mainz

LKW-Durchgangsverkehr Mainz-Laubenheim

L431- Laubenheimer Kreisel

Fahrtrichtung Bodenheim			Nachprüfung 17.-19.09.2013		
Vorabuntersuchung 24.-26.07.2012			Nachprüfung 17.-19.09.2013		
Kfz	Sv		Kfz	SV	
10.979	142	1,29%	11.793 7,41%	134 -5,63%	1,14%

Fahrtrichtung MZ-Laubenheim			Nachprüfung 17.-19.09.2013		
Vorabuntersuchung 24.-26.07.2012			Nachprüfung 17.-19.09.2013		
Kfz	Sv		Kfz	SV	
12.537	119	0,95%	13.645 8,84%	110 -7,56%	0,81%

L431- Oppenheimer Straße / Höhe B9-Brücke

Fahrtrichtung MZ-Laubenheim			Nachprüfung 17.-19.09.2013		
Vorabuntersuchung 24.-26.07.2012			Nachprüfung 17.-19.09.2013		
Kfz	Sv		Kfz	SV	
13.625	283	2,08%	14.987 10,00%	352 24,38%	2,35%

Fahrtrichtung Mainz/A60			Nachprüfung 17.-19.09.2013		
Vorabuntersuchung 24.-26.07.2012			Nachprüfung 17.-19.09.2013		
Kfz	Sv		Kfz	SV	
12.987	1.154	8,89%	13.192 1,58%	1.703 47,57%	12,91%

Dammweg

Fahrtrichtung MZ-Laubenheim			Nachprüfung 17.-19.09.2013		
Vorabuntersuchung 24.-26.07.2012			Nachprüfung 17.-19.09.2013		
Kfz	Sv		Kfz	SV	
10.992	434	3,95%	11.597 5,50%	197 -54,61%	1,70%

Fahrtrichtung Mainz/B9/A60			Nachprüfung 17.-19.09.2013		
Vorabuntersuchung 24.-26.07.2012			Nachprüfung 17.-19.09.2013		
Kfz	Sv		Kfz	SV	
10.525	331	3,14%	11.954 13,58%	243 -26,59%	2,03%

Einfahrender Verkehr Laubenheim (alle 3 Erhebungsstellen)

Vorabuntersuchung 24.-26.07.2012			Nachprüfung 17.-19.09.2013		
Kfz	Sv		Kfz	SV	
37.154	836	2,25%	40.229 8,28%	659 -21,17%	1,64%

Ausfahrender Verkehr Laubenheim (alle 3 Erhebungsstellen)

Vorabuntersuchung 24.-26.07.2012			Nachprüfung 17.-19.09.2013		
Kfz	Sv		Kfz	SV	
34.491	1.627	4,72%	36.939 7,10%	2.080 27,84%	5,63%

Verkehrsdaten Mainz - Zählstelle PR820 - Laubenheimer Kreisel (Ottl-Beck-Kreisel)



Landeshauptstadt
Mainz

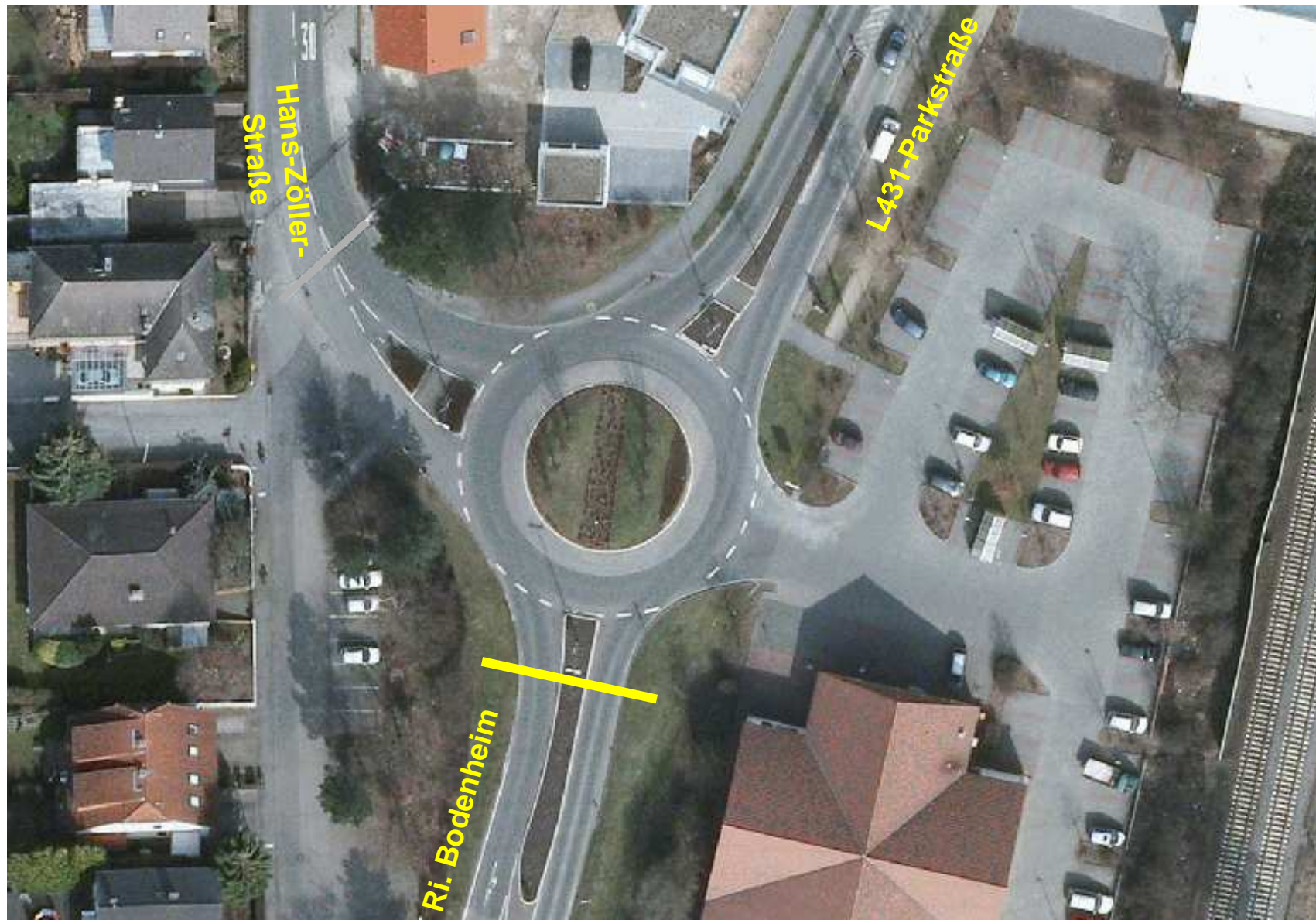

Knoten-Nr :
07210000
07460000

Stadtverwaltung Mainz
61.1-Stadtplanungsamt
Abtl.Verkehrswesen
01.01.2011 ro

Zählstelle : **L431 - zw. Laubenheim - Bodenheim**

Zählung vom : **24. - 26.07.2012 (Di - Do)**

Fahrtrichtung : **Bodenheim**

Längenklassen				
Kfz pro 24 ^h	Pkw < 5,20 m	Güterverkehr		
		- 6,50 m	Schwerverkehr + BUS -10,00 m	> 10,00 m

1.Tag	3543	3021	477	44	1
%	100	85,27	13,46	1,24	0,03
2.Tag	3822	3222	549	51	0
%	100	84,30	14,36	1,33	0,00
3.Tag	3614	2930	638	46	0
%	100	81,07	17,65	1,27	0,00
4.Tag	0	0	0	0	0
%					
5.Tag	0	0	0	0	0
%					
6.Tag	0	0	0	0	0
%					
7.Tag	0	0	0	0	0
%					

Σ	10979	9173	1664	141	1
%	100	83,55	15,16	1,28	0,01

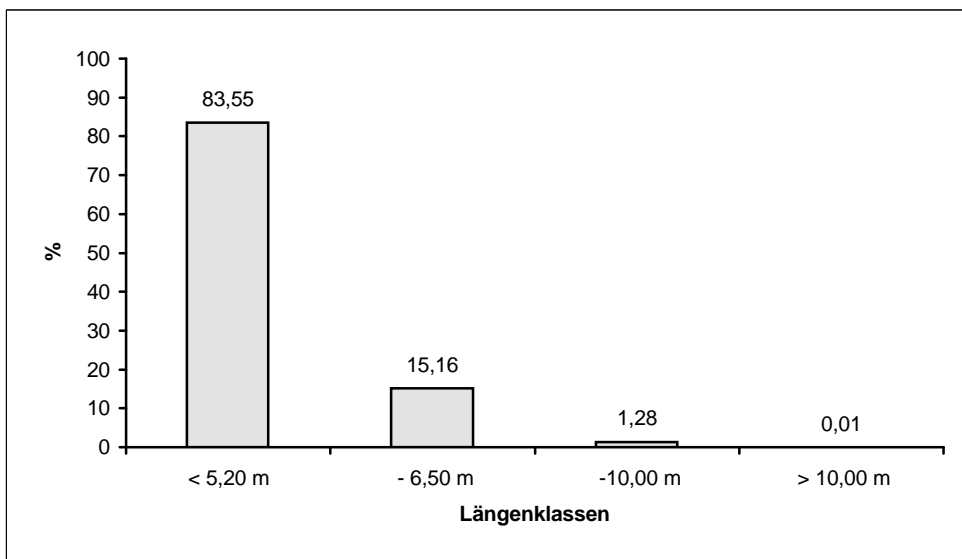

Anteil Schwerverkehr : **1,29 %**

Zählstelle : **L431 - zw. Laubenheim - Bodenheim**

Zählung vom : **24. - 26.07.2012 (Di - Do)**

Fahrtrichtung : **Laubenheim**

		Längenklassen			
		Güterverkehr			
Kfz pro 24 ^h	Pkw		Schwerverkehr + BUS		
	< 5,20 m	- 6,50 m	- 10,00 m	> 10,00 m	

1.Tag	4110	3458	616	36	0
%	100	84,14	14,99	0,88	0,00
2.Tag	4204	3502	658	44	0
%	100	83,30	15,65	1,05	0,00
3.Tag	4223	3445	739	39	0
%	100	81,58	17,50	0,92	0,00
4.Tag	0	0	0	0	0
%					
5.Tag	0	0	0	0	0
%					
6.Tag	0	0	0	0	0
%					
7.Tag	0	0	0	0	0
%					

Σ	12537	10405	2013	119	0
%	100	82,99	16,06	0,95	0,00

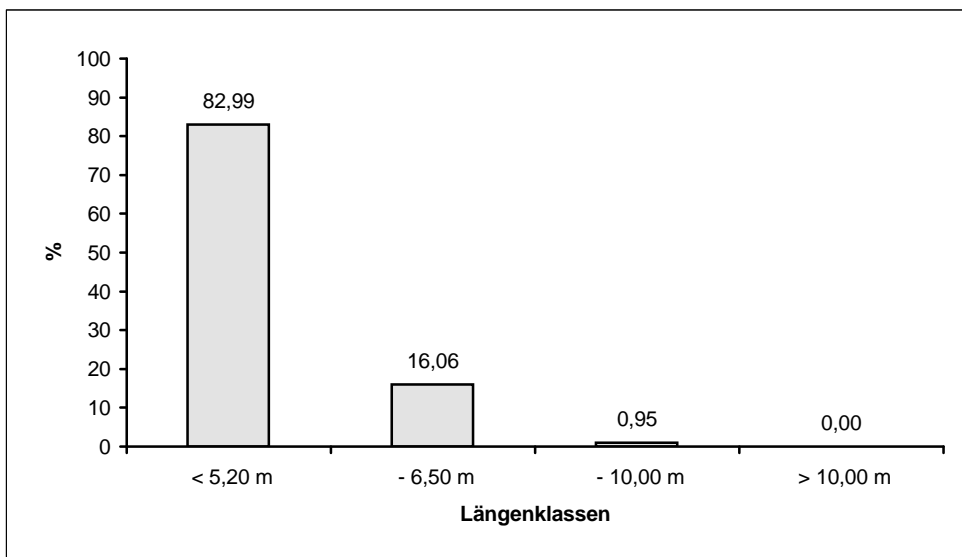

Anteil Schwerverkehr : **0,95 %**

Verkehrsdaten Mainz

L431 - zw. Laubenheim - Bodenheim

prozentuale Verteilung der Geschwindigkeitsmessung vom 24. - 26.07.2012

zulässige Geschwindigkeit = 50 km/h

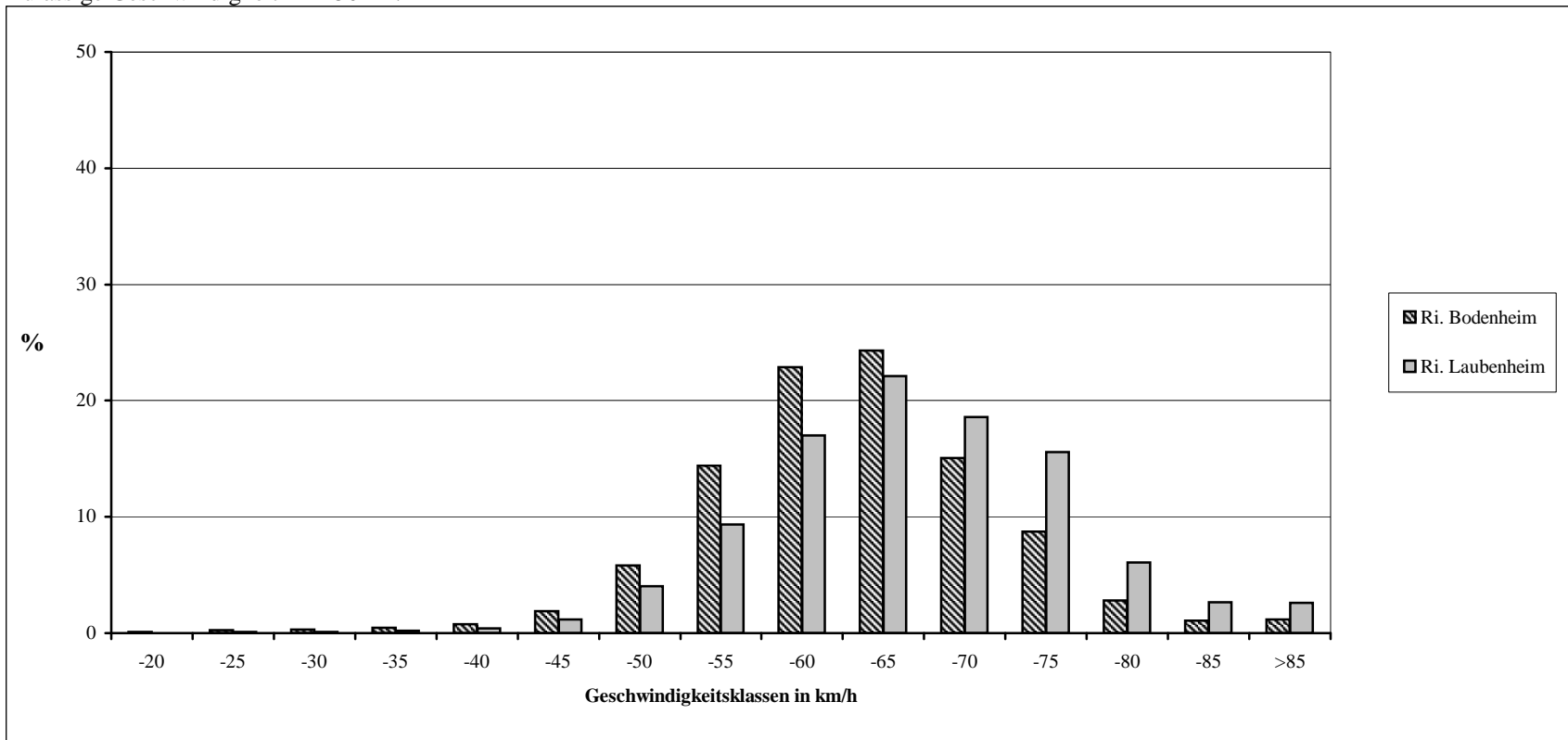

km/h	-20	-25	-30	-35	-40	-45	-50	-55	-60	-65	-70	-75	-80	-85	>85
------	-----	-----	-----	-----	-----	-----	-----	-----	-----	-----	-----	-----	-----	-----	-----

Ri. Bodenheim	%	0,09	0,28	0,30	0,47	0,77	1,87	5,81	14,40	22,86	24,31	15,08	8,71	2,79	1,08	1,18
	Σ Pkw	10	28	29	41	71	162	510	1345	2101	2225	1373	783	245	102	80
	Σ Lkw	0	0	0	8	5	14	25	15	28	27	7	1	0	2	10

Ri. Laubenheim	%	0,02	0,11	0,12	0,18	0,39	1,18	4,05	9,33	16,99	22,13	18,58	15,56	6,09	2,66	2,61
	Σ Pkw	2	13	14	20	41	127	428	979	1774	2319	1930	1592	597	264	259
	Σ Lkw	0	0	0	0	2	5	12	12	22	22	16	14	9	2	3

Verkehrsdaten Mainz - Tagessummenauswertung

ZaehlStelle: **pr- Laubenheimer Kreisel** Datum: **Di, 24.07.2012**
 Art: **KFZ (Einzel+Dauerzahlung)** Straße: **L431-Parkstraße / Bodenheim** Ferientag

721- Kreuzung <-> 746- Bodenheim

Uhrzeit	VON		VON	
00 - 01	31	1%	12	%
01 - 02	8	%	11	%
02 - 03	7	%	6	%
03 - 04	5	%	11	%
04 - 05	9	%	22	1%
05 - 06	12	%	110	3%
06 - 07	53	1%	358	9%
07 - 08	64	2%	496	12%
08 - 09	117	3%	365	9%
09 - 10	119	3%	296	7%
10 - 11	176	5%	263	6%
11 - 12	192	5%	222	5%
12 - 13	188	5%	223	5%
13 - 14	186	5%	193	5%
14 - 15	219	6%	185	5%
15 - 16	297	8%	193	5%
16 - 17	378	11%	188	5%
17 - 18	395	11%	230	6%
18 - 19	403	11%	212	5%
19 - 20	259	7%	148	4%
20 - 21	187	5%	132	3%
21 - 22	107	3%	116	3%
22 - 23	89	3%	82	2%
23 - 24	42	1%	36	1%
00 - 24	3543	100%	4110	100%

203	6%	22 - 06	290	7%
3340	94%	06 - 22	3820	93%
353	10%	06 - 10	1515	37%
1473	42%	15 - 19	823	20%
Maximale Stunde				
16:30 - 17:30		17:30 - 18:30		07:00 - 08:00
Belastung max.Stunde				
411		630		496
Minimale Stunde				
03:30 - 04:30		03:30 - 04:30		02:00 - 03:00
Belastung min.Stunde				
4		13		6

Verkehrsdaten Mainz - Tagessummenauswertung

ZaehlStelle: **pr- Laubenheimer Kreisel**

Art: **LKW (Einzelzahlung)**

Datum: **Di, 24.07.2012**

Straße: **L431-Parkstraße / Bodenheim**

Ferientag

721- Kreuzung <-> 746- Bodenheim

Uhrzeit	VON	VON
00 - 01	1 2%	%
01 - 02	%	%
02 - 03	%	1 3%
03 - 04	%	%
04 - 05	1 2%	%
05 - 06	%	1 3%
06 - 07	2 4%	4 11%
07 - 08	3 7%	7 19%
08 - 09	4 9%	6 17%
09 - 10	5 11%	1 3%
10 - 11	3 7%	1 3%
11 - 12	%	1 3%
12 - 13	3 7%	3 8%
13 - 14	3 7%	3 8%
14 - 15	5 11%	5 14%
15 - 16	4 9%	%
16 - 17	4 9%	1 3%
17 - 18	2 4%	%
18 - 19	3 7%	%
19 - 20	%	%
20 - 21	1 2%	%
21 - 22	1 2%	2 6%
22 - 23	%	%
23 - 24	%	%
00 - 24	45 100%	36 100%

2	4%	22 - 06	2	6%
43	96%	06 - 22	34	94%
14	31%	06 - 10	18	50%
13	29%	15 - 19	1	3%
Maximale Stunde				
09:30 - 10:30		14:00 - 15:00		07:30 - 08:30
Belastung max.Stunde				
7		10		7
Minimale Stunde				
21:00 - 22:00		20:00 - 21:00		16:00 - 17:00
Belastung min.Stunde				
1		1		1

Verkehrsdaten Mainz - Tagessummenauswertung

ZaehlStelle: **pr- Laubenheimer Kreisel** Datum: **Mi, 25.07.2012**
 Art: **KFZ (Einzel+Dauerzahlung)** Straße: **L431-Parkstraße / Bodenheim** Ferientag

721- Kreuzung <-> 746- Bodenheim					
Uhrzeit	VON		VON		
00 - 01	22	1%	7	%	
01 - 02	8	%	9	%	
02 - 03	8	%	7	%	
03 - 04	4	%	9	%	
04 - 05	7	%	25	1%	
05 - 06	12	%	121	3%	
06 - 07	36	1%	351	8%	
07 - 08	72	2%	457	11%	
08 - 09	119	3%	395	9%	
09 - 10	140	4%	298	7%	
10 - 11	170	4%	259	6%	
11 - 12	181	5%	206	5%	
12 - 13	221	6%	243	6%	
13 - 14	213	6%	216	5%	
14 - 15	282	7%	180	4%	
15 - 16	380	10%	187	4%	
16 - 17	364	10%	188	4%	
17 - 18	421	11%	191	5%	
18 - 19	394	10%	244	6%	
19 - 20	269	7%	194	5%	
20 - 21	191	5%	140	3%	
21 - 22	138	4%	149	4%	
22 - 23	113	3%	102	2%	
23 - 24	57	1%	26	1%	
00 - 24	3822	100%	4204	100%	

231	6%	22 - 06	306	7%
3591	94%	06 - 22	3898	93%
367	10%	06 - 10	1501	36%
1559	41%	15 - 19	810	19%
Maximale Stunde				
17:00 - 18:00		18:00 - 19:00		06:30 - 07:30
Belastung max.Stunde				
421		638		461
Minimale Stunde				
03:30 - 04:30		01:30 - 02:30		01:30 - 02:30
Belastung min.Stunde				
2		12		6

Verkehrsdaten Mainz - Tagessummenauswertung

ZaehlStelle:	pr- Laubenheimer Kreisel	Datum:	Mi, 25.07.2012
Art:	LKW (Einzelzahlung)		
Straße:	L431-Parkstraße / Bodenheim		Ferientag

721- Kreuzung <-> 746- Bodenheim

Uhrzeit	VON		VON	
00 - 01		%		%
01 - 02		%		%
02 - 03		%	1	2%
03 - 04		%		%
04 - 05	1	2%	1	2%
05 - 06		%	1	2%
06 - 07		%	2	5%
07 - 08	2	4%	12	27%
08 - 09	3	6%	6	14%
09 - 10	2	4%	1	2%
10 - 11	5	10%	4	9%
11 - 12	5	10%	1	2%
12 - 13	3	6%	4	9%
13 - 14	4	8%	3	7%
14 - 15	5	10%		%
15 - 16	4	8%	2	5%
16 - 17	7	14%		%
17 - 18	1	2%	4	9%
18 - 19	6	12%		%
19 - 20	2	4%	1	2%
20 - 21	1	2%	1	2%
21 - 22		%		%
22 - 23		%		%
23 - 24		%		%
00 - 24	51	100%	44	100%

1	2%	22 - 06	3	7%
50	98%	06 - 22	41	93%
7	14%	06 - 10	21	48%
18	35%	15 - 19	6	14%

	Maximale Stunde	
16:00 - 17:00	07:00 - 08:00	07:00 - 08:00
	Belastung max.Stunde	
7	14	12
	Minimale Stunde	
20:00 - 21:00	20:30 - 21:30	20:30 - 21:30
	Belastung min.Stunde	
1	1	1

Verkehrsdaten Mainz - Tagessummenauswertung

ZaehlStelle: **pr- Laubenheimer Kreisel** Datum: **Do, 26.07.2012**
 Art: **KFZ (Einzel+Dauerzahlung)** Straße: **L431-Parkstraße / Bodenheim** **Ferientag**

721- Kreuzung <-> 746- Bodenheim						
Uhrzeit	VON			VON		
00 - 01	37	1%		26	1%	
01 - 02	11	%		8	%	
02 - 03	10	%		13	%	
03 - 04	6	%		13	%	
04 - 05	7	%		28	1%	
05 - 06	13	%		109	3%	
06 - 07	45	1%		370	9%	
07 - 08	82	2%		444	11%	
08 - 09	126	3%		396	9%	
09 - 10	154	4%		314	7%	
10 - 11	180	5%		267	6%	
11 - 12	215	6%		289	7%	
12 - 13	195	5%		205	5%	
13 - 14	191	5%		147	3%	
14 - 15	231	6%		215	5%	
15 - 16	278	8%		159	4%	
16 - 17	357	10%		200	5%	
17 - 18	364	10%		210	5%	
18 - 19	357	10%		188	4%	
19 - 20	295	8%		193	5%	
20 - 21	167	5%		153	4%	
21 - 22	130	4%		130	3%	
22 - 23	115	3%		105	2%	
23 - 24	48	1%		41	1%	
00 - 24	3614	100%		4223	100%	

247	7%	22 - 06	343	8%
3367	93%	06 - 22	3880	92%
407	11%	06 - 10	1524	36%
1356	38%	15 - 19	757	18%
Maximale Stunde				
17:30 - 18:30		17:30 - 18:30	06:30 - 07:30	
Belastung max.Stunde				
366		577	452	
Minimale Stunde				
03:30 - 04:30		02:30 - 03:30	01:00 - 02:00	
Belastung min.Stunde				
5		18	8	

Verkehrsdaten Mainz - Tagessummenauswertung

ZaehlStelle: **pr- Laubenheimer Kreisel** Datum: **Do, 26.07.2012**
 Art: **LKW (Einzelzahlung)** Straße: **L431-Parkstraße / Bodenheim** Ferientag

721- Kreuzung <-> 746- Bodenheim						
Uhrzeit	VON			VON		
00 - 01		%			%	
01 - 02		%			%	
02 - 03		%			%	
03 - 04		%			%	
04 - 05	1	2%	<div style="width: 2%; height: 10px; background-color: gray;"></div>		%	
05 - 06		%		1	3%	<div style="width: 3%; height: 10px; background-color: gray;"></div>
06 - 07	1	2%	<div style="width: 2%; height: 10px; background-color: gray;"></div>	2	5%	<div style="width: 5%; height: 10px; background-color: gray;"></div>
07 - 08	2	4%	<div style="width: 4%; height: 10px; background-color: gray;"></div>	7	18%	<div style="width: 18%; height: 10px; background-color: gray;"></div>
08 - 09	2	4%	<div style="width: 4%; height: 10px; background-color: gray;"></div>	4	10%	<div style="width: 10%; height: 10px; background-color: gray;"></div>
09 - 10	2	4%	<div style="width: 4%; height: 10px; background-color: gray;"></div>	2	5%	<div style="width: 5%; height: 10px; background-color: gray;"></div>
10 - 11	1	2%	<div style="width: 2%; height: 10px; background-color: gray;"></div>	7	18%	<div style="width: 18%; height: 10px; background-color: gray;"></div>
11 - 12	7	15%	<div style="width: 15%; height: 10px; background-color: gray;"></div>	3	8%	<div style="width: 8%; height: 10px; background-color: gray;"></div>
12 - 13	3	7%	<div style="width: 7%; height: 10px; background-color: gray;"></div>	1	3%	<div style="width: 3%; height: 10px; background-color: gray;"></div>
13 - 14	4	9%	<div style="width: 9%; height: 10px; background-color: gray;"></div>		%	
14 - 15	4	9%	<div style="width: 9%; height: 10px; background-color: gray;"></div>	3	8%	<div style="width: 8%; height: 10px; background-color: gray;"></div>
15 - 16	3	7%	<div style="width: 7%; height: 10px; background-color: gray;"></div>	2	5%	<div style="width: 5%; height: 10px; background-color: gray;"></div>
16 - 17	6	13%	<div style="width: 13%; height: 10px; background-color: gray;"></div>	2	5%	<div style="width: 5%; height: 10px; background-color: gray;"></div>
17 - 18	3	7%	<div style="width: 7%; height: 10px; background-color: gray;"></div>	2	5%	<div style="width: 5%; height: 10px; background-color: gray;"></div>
18 - 19	2	4%	<div style="width: 4%; height: 10px; background-color: gray;"></div>	2	5%	<div style="width: 5%; height: 10px; background-color: gray;"></div>
19 - 20	2	4%	<div style="width: 4%; height: 10px; background-color: gray;"></div>	1	3%	<div style="width: 3%; height: 10px; background-color: gray;"></div>
20 - 21	2	4%	<div style="width: 4%; height: 10px; background-color: gray;"></div>		%	
21 - 22	1	2%	<div style="width: 2%; height: 10px; background-color: gray;"></div>		%	
22 - 23		%			%	
23 - 24		%			%	
00 - 24	46	100%		39	100%	

1	2%	22 - 06	1	3%
45	98%	06 - 22	38	97%
7	15%	06 - 10	15	38%
14	30%	15 - 19	8	21%

	Maximale Stunde	
11:00 - 12:00	10:30 - 11:30	10:30 - 11:30
	Belastung max.Stunde	
7	11	7
	Minimale Stunde	
21:30 - 22:30	21:30 - 22:30	19:00 - 20:00
	Belastung min.Stunde	
1	1	1

Verkehrsdaten Mainz - Zählstelle PR820 - Laubenheimer Kreisel (Ottl-Beck-Kreisel)



Landeshauptstadt
Mainz

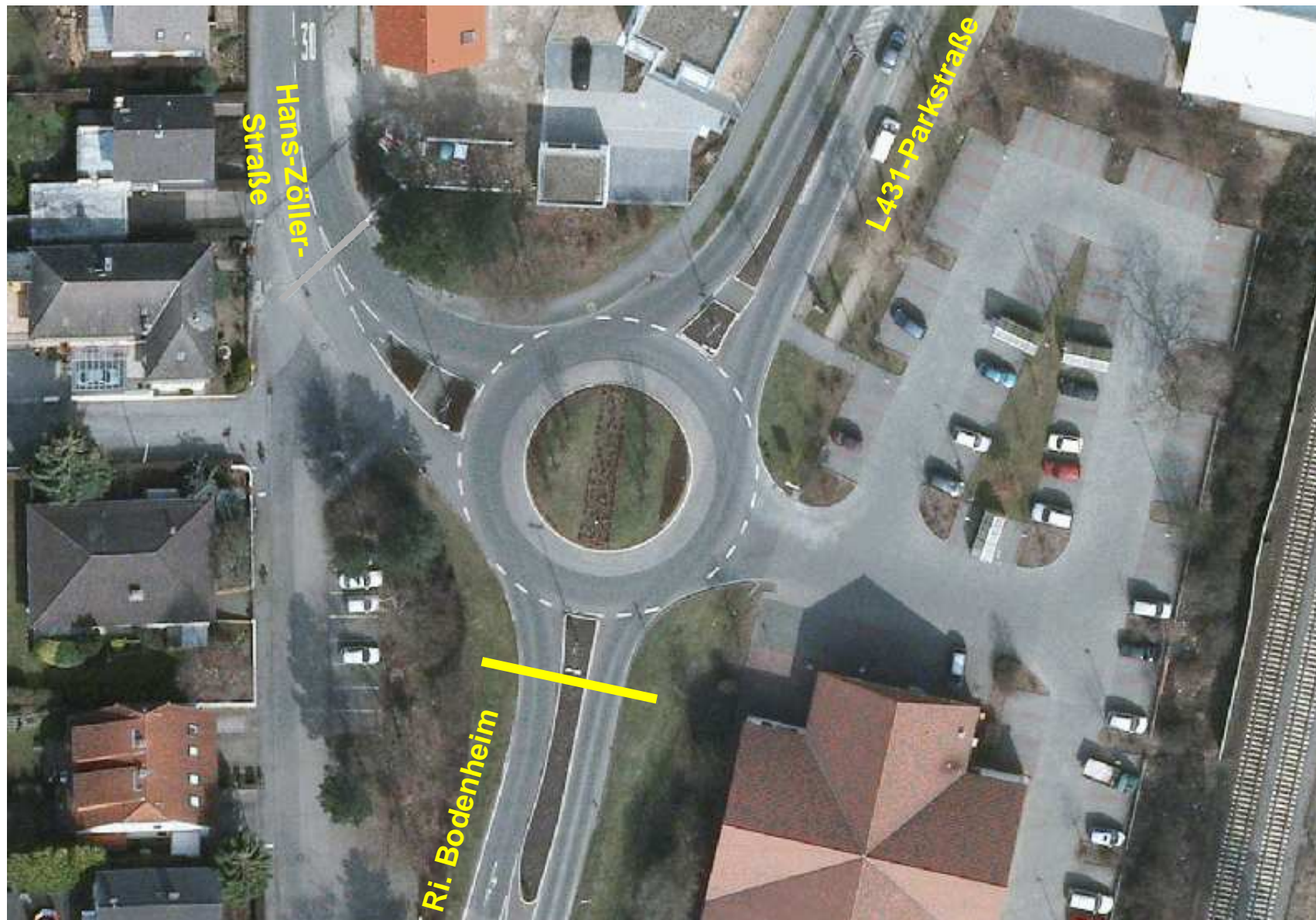

Knoten-Nr :
07210000
07460000

Stadtverwaltung Mainz
61.1-Stadtplanungsamt
Abtl.Verkehrswesen
01.01.2011 ro

Zählstelle : **L431 - zw. Laubenheim - Bodenheim**

Zählung vom : **17. - 19.09.2013 (Di - Do)**

Fahrtrichtung : **Bodenheim**

		Längenklassen			
		Güterverkehr			
Kfz pro 24 ^h	Pkw		Schwerverkehr + BUS		
	< 5,20 m	- 6,50 m	-10,00 m	> 10,00 m	

1.Tag	3912	3306	559	47	0
%	100	84,51	14,29	1,20	0,00
2.Tag	3874	3291	533	50	0
%	100	84,95	13,76	1,29	0,00
3.Tag	4007	3484	486	37	0
%	100	86,95	12,13	0,92	0,00
4.Tag	0	0	0	0	0
%					
5.Tag	0	0	0	0	0
%					
6.Tag	0	0	0	0	0
%					
7.Tag	0	0	0	0	0
%					

Σ	11793	10081	1578	134	0
%	100	85,48	13,38	1,14	0,00

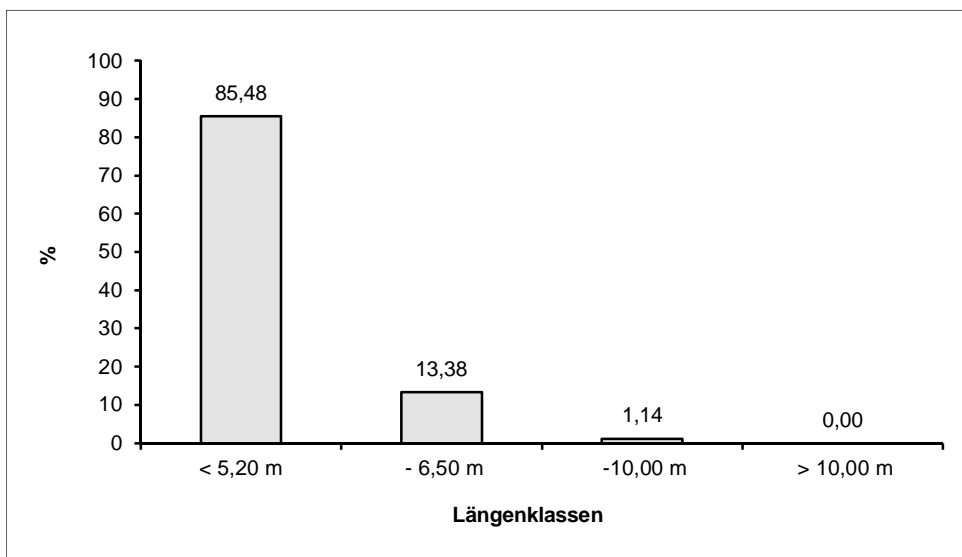

Anteil Schwerverkehr : **1,14 %**

Zählstelle : **L431 - zw. Laubenheim - Bodenheim**

Zählung vom : **17. - 19.09.2013 (Di - Do)**

Fahrtrichtung : **Laubenheim**

Längenklassen				
Kfz pro 24 ^h	Pkw < 5,20 m	Güterverkehr		
		- 6,50 m	Schwerverkehr + BUS - 10,00 m	> 10,00 m

1.Tag	4533	3639	857	37	0
%	100	80,28	18,91	0,82	0,00
2.Tag	4464	3664	762	38	0
%	100	82,08	17,07	0,85	0,00
3.Tag	4648	3709	904	35	0
%	100	79,80	19,45	0,75	0,00
4.Tag	0	0	0	0	0
%					
5.Tag	0	0	0	0	0
%					
6.Tag	0	0	0	0	0
%					
7.Tag	0	0	0	0	0
%					

Σ	13645	11012	2523	110	0
%	100	80,70	18,49	0,81	0,00

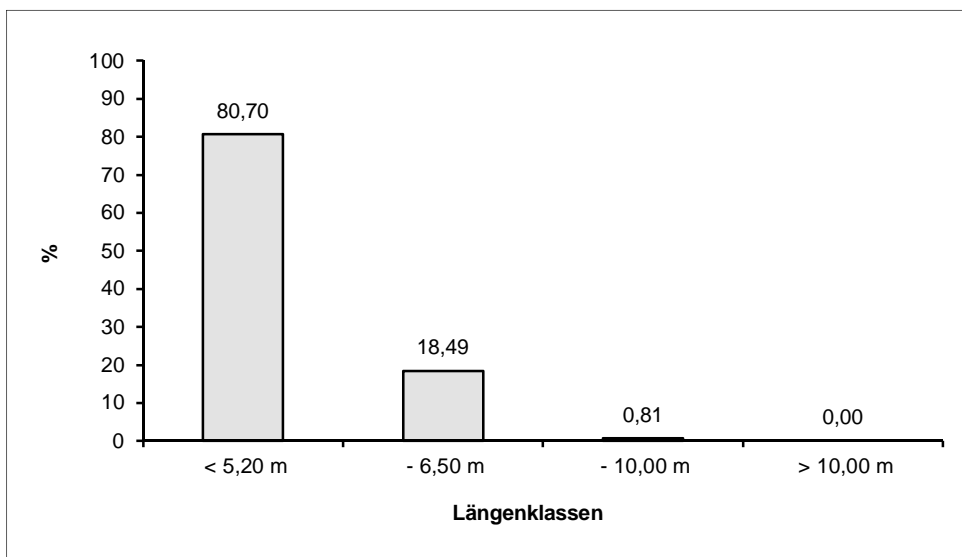

Anteil Schwerverkehr : **0,81 %**

Verkehrsdaten Mainz

L431 - zw. Laubenheim - Bodenheim

prozentuale Verteilung der Geschwindigkeitsmessung vom 17. - 19.09.2013

zulässige Geschwindigkeit = 50 km/h

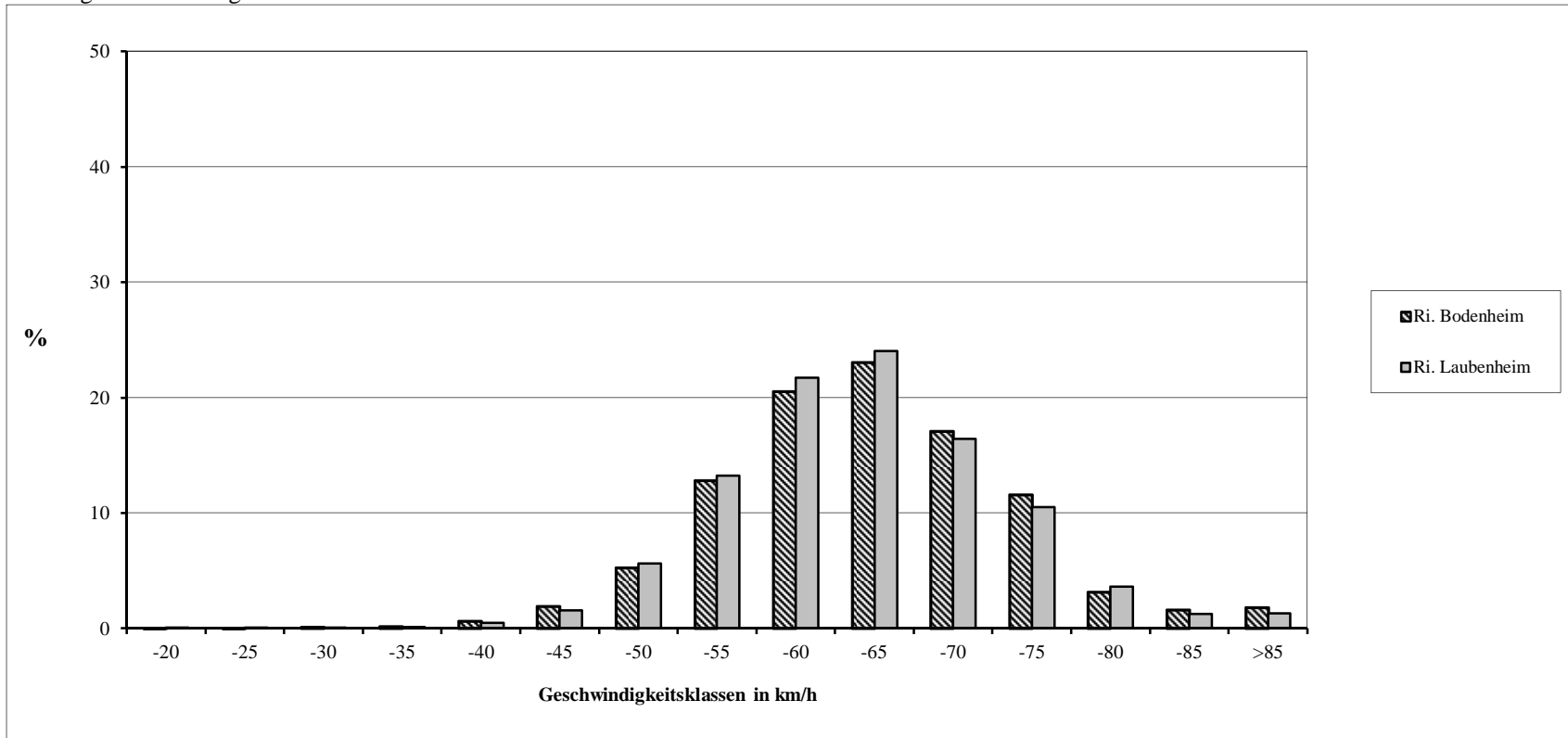

km/h	-20	-25	-30	-35	-40	-45	-50	-55	-60	-65	-70	-75	-80	-85	>85
------	-----	-----	-----	-----	-----	-----	-----	-----	-----	-----	-----	-----	-----	-----	-----

Ri. Bodenheim	%	0,05	0,03	0,11	0,19	0,65	1,90	5,27	12,83	20,57	23,06	17,12	11,59	3,18	1,61	1,84
	Σ Pkw	6	2	12	16	51	170	512	1291	2086	2371	1739	1174	318	154	120
	Σ Lkw	0	0	0	4	15	14	16	21	15	29	4	3	1	2	10

Ri. Laubenheim	%	0,01	0,02	0,02	0,12	0,50	1,54	5,65	13,26	21,73	24,03	16,42	10,51	3,60	1,27	1,32
	Σ Pkw	1	3	3	10	57	171	622	1462	2391	2636	1811	1156	400	135	134
	Σ Lkw	0	0	0	0	3	8	12	21	26	22	7	5	0	1	5

Verkehrsdaten Mainz - Tagessummenauswertung

ZaehlStelle: **nc- L431 - zw. Laubenheim - Bodenheim**

Art: **KFZ (Einzel+Dauerzahlung)**

Datum: **Di, 17.09.2013**

Straße: **L431**

721- Laubenheim <-> 746- Bodenheim

Uhrzeit	VON		VON	
00 - 01	11	%	2	%
01 - 02	5	%	2	%
02 - 03	2	%	5	%
03 - 04	4	%	6	%
04 - 05	8	%	34	1%
05 - 06	17	%	113	2%
06 - 07	51	1%	396	9%
07 - 08	91	2%	620	14%
08 - 09	140	4%	477	11%
09 - 10	149	4%	286	6%
10 - 11	155	4%	248	5%
11 - 12	197	5%	241	5%
12 - 13	222	6%	202	4%
13 - 14	232	6%	201	4%
14 - 15	271	7%	217	5%
15 - 16	365	9%	220	5%
16 - 17	464	12%	275	6%
17 - 18	469	12%	243	5%
18 - 19	395	10%	249	5%
19 - 20	248	6%	179	4%
20 - 21	180	5%	141	3%
21 - 22	96	2%	88	2%
22 - 23	88	2%	62	1%
23 - 24	52	1%	26	1%
00 - 24	3912	100%	4533	100%

187	5%	22 - 06	250	6%
3725	95%	06 - 22	4283	94%
431	11%	06 - 10	1779	39%
1693	43%	15 - 19	987	22%
Maximale Stunde				
16:30 - 17:30		16:00 - 17:00		07:00 - 08:00
Belastung max.Stunde				
472		739		620
Minimale Stunde				
02:30 - 03:30		01:30 - 02:30		01:30 - 02:30
Belastung min.Stunde				
1		6		2

Verkehrsdaten Mainz - Tagessummenauswertung

ZaehlStelle: **nc- L431 - zw. Laubenheim - Bodenheim**

Art: **KFZ (Einzel+Dauerzahlung)**

Datum: **Mi, 18.09.2013**

Straße: **L431**

721- Laubenheim <-> 746- Bodenheim

Uhrzeit	VON		VON	
00 - 01	18	%	7	%
01 - 02	5	%	7	%
02 - 03	6	%	5	%
03 - 04	8	%	11	%
04 - 05	3	%	29	1%
05 - 06	10	%	121	3%
06 - 07	53	1%	385	9%
07 - 08	94	2%	629	14%
08 - 09	116	3%	460	10%
09 - 10	164	4%	280	6%
10 - 11	185	5%	203	5%
11 - 12	182	5%	231	5%
12 - 13	212	5%	203	5%
13 - 14	224	6%	202	5%
14 - 15	256	7%	216	5%
15 - 16	320	8%	229	5%
16 - 17	437	11%	250	6%
17 - 18	467	12%	234	5%
18 - 19	426	11%	257	6%
19 - 20	268	7%	191	4%
20 - 21	186	5%	140	3%
21 - 22	119	3%	100	2%
22 - 23	77	2%	52	1%
23 - 24	38	1%	22	%
00 - 24	3874	100%	4464	100%

165	4%	22 - 06	254	6%
3709	96%	06 - 22	4210	94%
427	11%	06 - 10	1754	39%
1650	43%	15 - 19	970	22%

Maximale Stunde		
16:30 - 17:30	07:00 - 08:00	07:00 - 08:00
Belastung max.Stunde		
475	723	629
Minimale Stunde		
04:00 - 05:00	01:30 - 02:30	01:30 - 02:30
Belastung min.Stunde		
3	7	4

Verkehrsdaten Mainz - Tagessummenauswertung

ZaehlStelle: **nc- L431 - zw. Laubenheim - Bodenheim**

Art: **KFZ (Einzel+Dauerzahlung)**

Datum: **Do, 19.09.2013**

Straße: **L431**

721- Laubenheim <-> 746- Bodenheim

Uhrzeit	VON		VON	
00 - 01	23	1%	12	%
01 - 02	9	%	6	%
02 - 03	4	%	7	%
03 - 04	7	%	10	%
04 - 05	5	%	38	1%
05 - 06	12	%	114	2%
06 - 07	54	1%	383	8%
07 - 08	96	2%	590	13%
08 - 09	161	4%	473	10%
09 - 10	143	4%	293	6%
10 - 11	162	4%	247	5%
11 - 12	189	5%	228	5%
12 - 13	196	5%	232	5%
13 - 14	266	7%	195	4%
14 - 15	292	7%	256	6%
15 - 16	341	9%	227	5%
16 - 17	438	11%	298	6%
17 - 18	430	11%	290	6%
18 - 19	414	10%	256	6%
19 - 20	332	8%	195	4%
20 - 21	161	4%	123	3%
21 - 22	129	3%	92	2%
22 - 23	101	3%	65	1%
23 - 24	42	1%	18	%
00 - 24	4007	100%	4648	100%

203	5%	22 - 06	270	6%
3804	95%	06 - 22	4378	94%
454	11%	06 - 10	1739	37%
1623	41%	15 - 19	1071	23%

Maximale Stunde		
17:30 - 18:30	16:00 - 17:00	07:00 - 08:00
Belastung max.Stunde		
449	736	590
Minimale Stunde		
02:00 - 03:00	02:00 - 03:00	02:30 - 03:30
Belastung min.Stunde		
4	11	6

Verkehrsdaten Mainz - Tagessummenauswertung

ZaehlStelle: **nc- L431 - zw. Laubenheim - Bodenheim**

Art: **LKW (ohne Anh.)**

Datum: **Di, 17.09.2013**

Straße: **L431**

721- Laubenheim <-> 746- Bodenheim

Uhrzeit	VON		VON	
00 - 01		%		%
01 - 02		%		%
02 - 03		%		%
03 - 04		%		%
04 - 05	1	2%		%
05 - 06		%	2	5%
06 - 07	1	2%	2	5%
07 - 08	2	4%	5	14%
08 - 09	2	4%	4	11%
09 - 10	2	4%	3	8%
10 - 11	3	6%	2	5%
11 - 12	1	2%	3	8%
12 - 13	6	13%	4	11%
13 - 14	3	6%	2	5%
14 - 15	4	9%	2	5%
15 - 16	2	4%	3	8%
16 - 17	6	13%	2	5%
17 - 18	7	15%	2	5%
18 - 19	5	11%		%
19 - 20		%		%
20 - 21		%		%
21 - 22	2	4%		%
22 - 23		%	1	3%
23 - 24		%		%
00 - 24	47	100%	37	100%

1	2%	22 - 06	3	8%
46	98%	06 - 22	34	92%
7	15%	06 - 10	14	38%
20	43%	15 - 19	7	19%

	Maximale Stunde	
12:30 - 13:30	12:30 - 13:30	11:30 - 12:30
	Belastung max.Stunde	
8	11	5
	Minimale Stunde	
21:30 - 22:30	22:30 - 23:30	22:30 - 23:30
	Belastung min.Stunde	
1	1	1

Verkehrsdaten Mainz - Tagessummenauswertung

ZaehlStelle: **nc- L431 - zw. Laubenheim - Bodenheim**

Art: **LKW (ohne Anh.)**

Datum: **Mi, 18.09.2013**

StraÙe: **L431**

721- Laubenheim <-> 746- Bodenheim

Uhrzeit	VON		VON	
00 - 01		%		%
01 - 02		%		%
02 - 03		%	1	3%
03 - 04		%	1	3%
04 - 05		%		%
05 - 06		%	2	5%
06 - 07	1	2%	1	3%
07 - 08	2	4%	4	11%
08 - 09	2	4%	3	8%
09 - 10	4	8%	5	13%
10 - 11	6	12%	1	3%
11 - 12	5	10%	5	13%
12 - 13	8	16%	3	8%
13 - 14	3	6%	1	3%
14 - 15	3	6%	3	8%
15 - 16	1	2%	1	3%
16 - 17	4	8%	1	3%
17 - 18	2	4%	2	5%
18 - 19	4	8%	1	3%
19 - 20	2	4%		%
20 - 21	1	2%	3	8%
21 - 22	2	4%		%
22 - 23		%		%
23 - 24		%		%
00 - 24	50	100%	38	100%

	%	22 - 06	4	11%
50	100%	06 - 22	34	89%
9	18%	06 - 10	13	34%
11	22%	15 - 19	5	13%

	Maximale Stunde	
12:00 - 13:00	12:00 - 13:00	08:30 - 09:30
	Belastung max.Stunde	
8	11	6
	Minimale Stunde	
20:00 - 21:00	05:30 - 06:30	20:30 - 21:30
	Belastung min.Stunde	
1	1	1

Verkehrsdaten Mainz - Tagessummenauswertung

ZaehlStelle: **nc- L431 - zw. Laubenheim - Bodenheim**

Art: **LKW (ohne Anh.)**

Datum: **Do, 19.09.2013**

Straße: **L431**

721- Laubenheim <-> 746- Bodenheim

Uhrzeit	VON		VON	
00 - 01		%		%
01 - 02		%		%
02 - 03		%		%
03 - 04	2	5%	1	3%
04 - 05	1	3%	1	3%
05 - 06		%		%
06 - 07		%	1	3%
07 - 08	1	3%	4	11%
08 - 09	7	19%	5	14%
09 - 10	1	3%	2	6%
10 - 11	3	8%	4	11%
11 - 12	5	14%	2	6%
12 - 13	1	3%		%
13 - 14	1	3%	3	9%
14 - 15	3	8%	8	23%
15 - 16	3	8%	1	3%
16 - 17	5	14%	1	3%
17 - 18	2	5%	1	3%
18 - 19	1	3%		%
19 - 20	1	3%	1	3%
20 - 21		%		%
21 - 22		%		%
22 - 23		%		%
23 - 24		%		%
00 - 24	37	100%	35	100%

3	8%	22 - 06	2	6%
34	92%	06 - 22	33	94%
9	24%	06 - 10	12	34%
11	30%	15 - 19	3	9%

	Maximale Stunde	
08:00 - 09:00	08:00 - 09:00	14:00 - 15:00
	Belastung max.Stunde	
7	12	8
	Minimale Stunde	
19:30 - 20:30	18:00 - 19:00	19:30 - 20:30
	Belastung min.Stunde	
1	1	1

Verkehrsdaten Mainz - Zählstelle PR820 - Oppenheimer Straße



Landeshauptstadt
Mainz

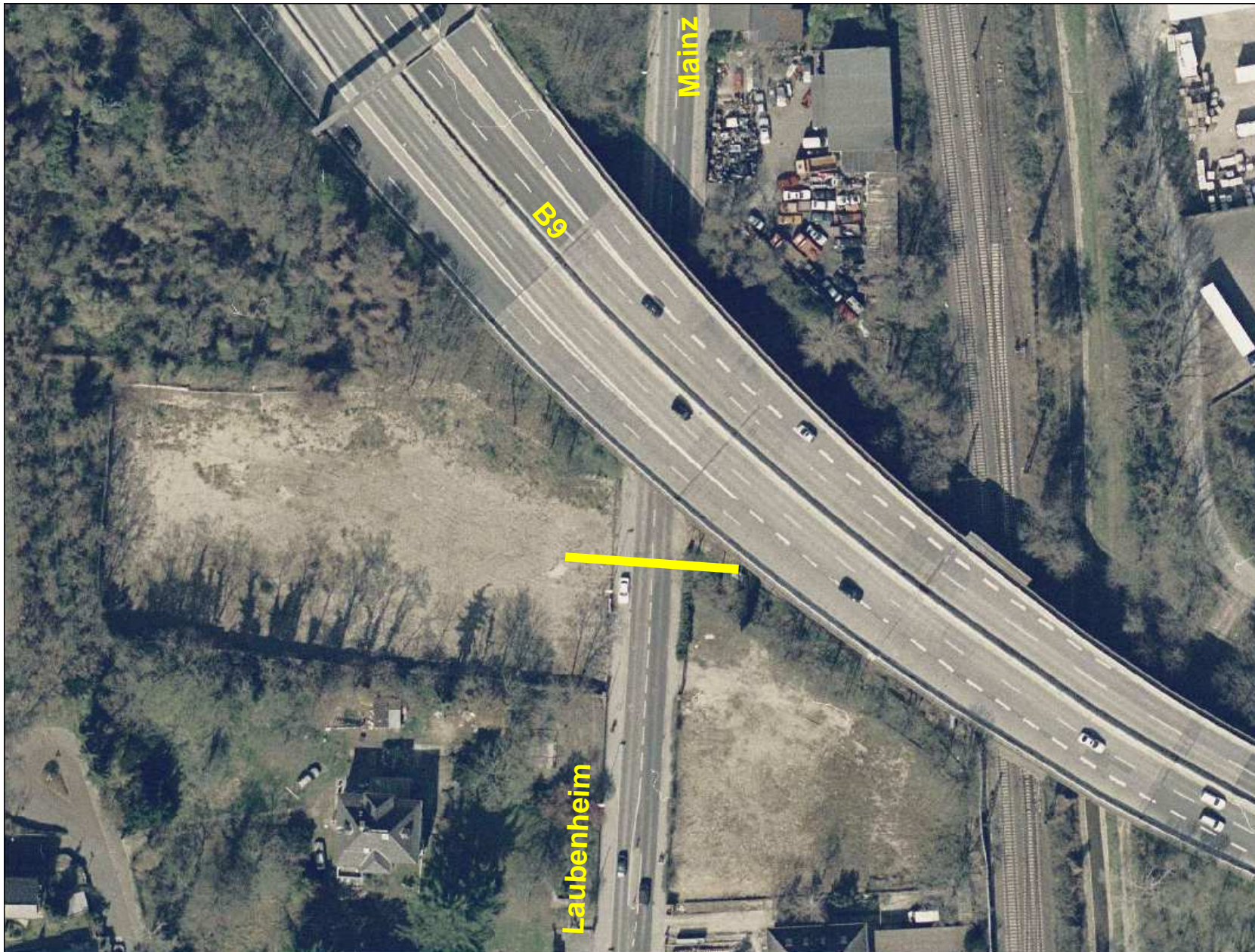

Knoten-Nr :
07320000
90371000

Stadtverwaltung Mainz
61.1-Stadtplanungsamt
Abtl.Verkehrswesen

07.12.2007 fr

Zählstelle : **Oppenheimer Straße / Höhe B9-Brücke**

Zählung vom : **24. - 26.07.2012 (Di - Do)**

Fahrtrichtung : **Mainz**

Längenklassen				
Kfz pro 24 ^h	Pkw < 5,20 m	Güterverkehr		
		- 6,50 m	Schwerverkehr + BUS -10,00 m	> 10,00 m

1.Tag	4354	2136	1820	352	46
%	100	49,06	41,80	8,08	1,06
2.Tag	4350	2160	1811	335	44
%	100	49,66	41,63	7,70	1,01
3.Tag	4283	2067	1839	318	59
%	100	48,26	42,94	7,42	1,38
4.Tag	0	0	0	0	0
%					
5.Tag	0	0	0	0	0
%					
6.Tag	0	0	0	0	0
%					
7.Tag	0	0	0	0	0
%					

Σ	12987	6363	5470	1005	149
%	100	49,00	42,12	7,74	1,15

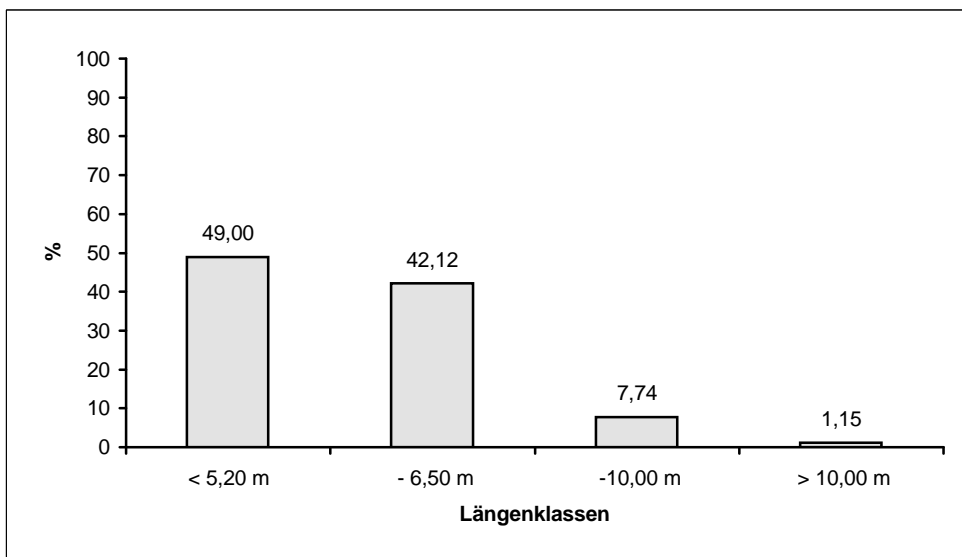

Anteil Schwerverkehr : **8,89 %**

Zählstelle : **Oppenheimer Straße / Höhe B9-Brücke**

Zählung vom : **24. - 26.07.2012 (Di - Do)**

Fahrtrichtung : **Laubenheim**

		Längenklassen			
		Güterverkehr			
Kfz pro 24 ^h	Pkw		Schwerverkehr + BUS		
	< 5,20 m	- 6,50 m	- 10,00 m	> 10,00 m	

1.Tag	4444	3776	571	97	0
%	100	84,97	12,85	2,18	0,00
2.Tag	4669	3984	588	95	2
%	100	85,33	12,59	2,03	0,04
3.Tag	4512	3770	653	89	0
%	100	83,55	14,47	1,97	0,00
4.Tag	0	0	0	0	0
%					
5.Tag	0	0	0	0	0
%					
6.Tag	0	0	0	0	0
%					
7.Tag	0	0	0	0	0
%					

Σ	13625	11530	1812	281	2
%	100	84,62	13,30	2,06	0,01

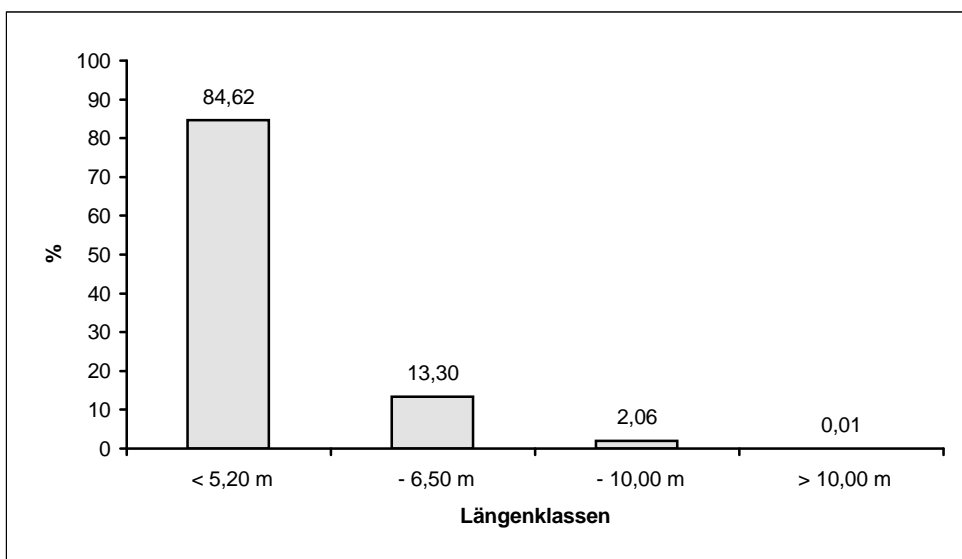

Anteil Schwerverkehr : **2,08 %**

Verkehrsdaten Mainz

Oppenheimer Straße / Höhe B9-Brücke

prozentuale Verteilung der Geschwindigkeitsmessung vom 24. - 26.07.2012

zulässige Geschwindigkeit = 50 km/h

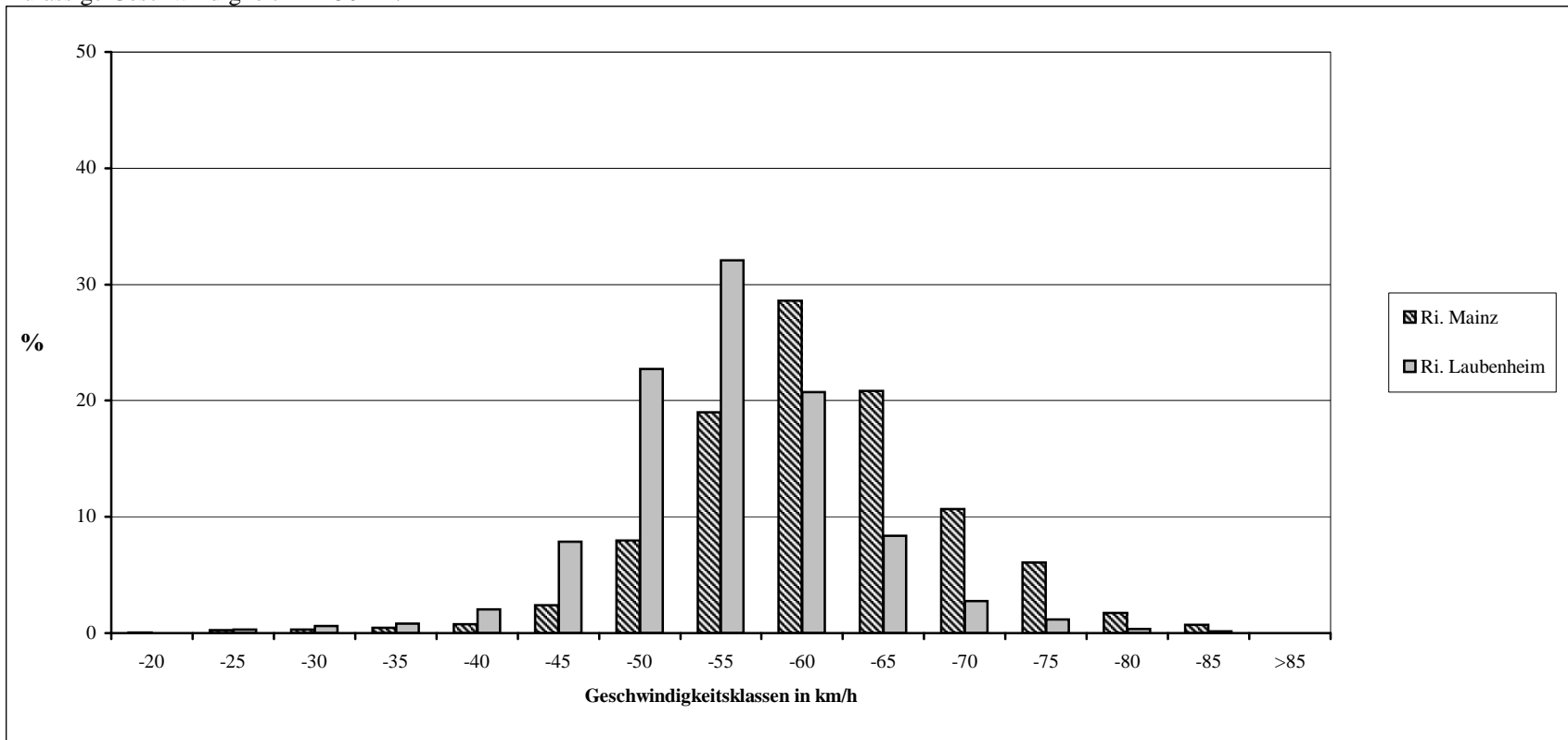

km/h	-20	-25	-30	-35	-40	-45	-50	-55	-60	-65	-70	-75	-80	-85	>85
------	-----	-----	-----	-----	-----	-----	-----	-----	-----	-----	-----	-----	-----	-----	-----

Ri. Mainz	%	0,04	0,26	0,29	0,47	0,77	2,41	7,99	19,01	28,62	20,86	10,69	6,10	1,75	0,72	0,00
	Σ Pkw	5	15	20	30	51	160	558	1275	1851	1239	587	339	91	40	0
	Σ Lkw	0	13	13	14	21	50	110	167	216	225	139	116	48	22	0

Ri. Laubenheim	%	0,01	0,29	0,60	0,80	2,03	7,85	22,74	32,05	20,76	8,37	2,78	1,19	0,38	0,13	0,00
	Σ Pkw	2	36	67	86	199	878	2621	3731	2407	957	318	134	34	10	0
	Σ Lkw	0	2	6	17	38	67	79	40	22	6	2	1	3	1	0

Verkehrsdaten Mainz - Tagessummenauswertung

ZaehlStelle: **pr- Oppenheimer Straße / Höhe B9-Brücke**
 Art: **KFZ (Einzel+Dauerzahlung)** Datum: **Di, 24.07.2012**
 Straße: **Oppenheimer Straße** Ferientag

732- Mainz <-> 90371- Laubenheim

Uhrzeit	VON		VON	
00 - 01	28	1%	31	1%
01 - 02	9	%	21	%
02 - 03	12	%	10	%
03 - 04	5	%	10	%
04 - 05	17	%	19	%
05 - 06	24	1%	103	2%
06 - 07	71	2%	351	8%
07 - 08	109	2%	520	12%
08 - 09	132	3%	420	10%
09 - 10	144	3%	383	9%
10 - 11	191	4%	292	7%
11 - 12	229	5%	275	6%
12 - 13	253	6%	244	6%
13 - 14	250	6%	229	5%
14 - 15	278	6%	203	5%
15 - 16	340	8%	155	4%
16 - 17	482	11%	185	4%
17 - 18	497	11%	177	4%
18 - 19	456	10%	198	5%
19 - 20	351	8%	169	4%
20 - 21	220	5%	149	3%
21 - 22	166	4%	85	2%
22 - 23	121	3%	94	2%
23 - 24	59	1%	31	1%
00 - 24	4444	100%	4354	100%

275	6%	22 - 06	319	7%
4169	94%	06 - 22	4035	93%
456	10%	06 - 10	1674	38%
1775	40%	15 - 19	715	16%

Maximale Stunde		
16:30 - 17:30	16:30 - 17:30	06:30 - 07:30
Belastung max.Stunde		
507	695	525
Minimale Stunde		
03:00 - 04:00	03:30 - 04:30	03:30 - 04:30
Belastung min.Stunde		
5	15	6

Verkehrsdaten Mainz - Tagessummenauswertung

ZaehlStelle: **pr- Oppenheimer Straße / Höhe B9-Brücke**
 Art: **LKW (Einzelzahlung)** Datum: **Di, 24.07.2012**
 Straße: **Oppenheimer Straße** Ferientag

732- Mainz <-> 90371- Laubenheim

Uhrzeit	VON		VON	
00 - 01		%	2	1%
01 - 02		%	3	1%
02 - 03		%	2	1%
03 - 04		%	2	1%
04 - 05		%		%
05 - 06	2	2%	10	3%
06 - 07	9	9%	22	6%
07 - 08	6	6%	44	11%
08 - 09	7	7%	43	11%
09 - 10	8	8%	36	9%
10 - 11	8	8%	21	5%
11 - 12	2	2%	23	6%
12 - 13	8	8%	19	5%
13 - 14	5	5%	21	5%
14 - 15	8	8%	21	5%
15 - 16	7	7%	23	6%
16 - 17	8	8%	20	5%
17 - 18	4	4%	16	4%
18 - 19	5	5%	14	4%
19 - 20	3	3%	25	6%
20 - 21	4	4%	15	4%
21 - 22	2	2%	8	2%
22 - 23	1	1%	5	1%
23 - 24	1	1%	3	1%
00 - 24	98	100%	398	100%

4	4%	22 - 06	27	7%
94	96%	06 - 22	371	93%
30	31%	06 - 10	145	36%
24	24%	15 - 19	73	18%
Maximale Stunde				
15:30 - 16:30		08:30 - 09:30		08:30 - 09:30
Belastung max.Stunde				
9		52		49
Minimale Stunde				
23:00 - 00:00		03:00 - 04:00		22:30 - 23:30
Belastung min.Stunde				
1		2		2

Verkehrsdaten Mainz - Tagessummenauswertung

ZaehlStelle: **pr- Oppenheimer Straße / Höhe B9-Brücke**
 Art: **KFZ (Einzel+Dauerzahlung)** Datum: **Mi, 25.07.2012**
 Straße: **Oppenheimer Straße** Ferientag

732- Mainz <-> 90371- Laubenheim

Uhrzeit	VON		VON	
00 - 01	42	1%	17	%
01 - 02	16	%	17	%
02 - 03	14	%	7	%
03 - 04	9	%	13	%
04 - 05	14	%	35	1%
05 - 06	24	1%	108	2%
06 - 07	70	1%	340	8%
07 - 08	94	2%	503	12%
08 - 09	121	3%	488	11%
09 - 10	149	3%	335	8%
10 - 11	188	4%	292	7%
11 - 12	232	5%	270	6%
12 - 13	261	6%	268	6%
13 - 14	240	5%	162	4%
14 - 15	348	7%	174	4%
15 - 16	407	9%	204	5%
16 - 17	476	10%	165	4%
17 - 18	520	11%	152	3%
18 - 19	460	10%	165	4%
19 - 20	326	7%	197	5%
20 - 21	238	5%	140	3%
21 - 22	179	4%	138	3%
22 - 23	150	3%	110	3%
23 - 24	91	2%	50	1%
00 - 24	4669	100%	4350	100%

360	8%	22 - 06	357	8%
4309	92%	06 - 22	3993	92%
434	9%	06 - 10	1666	38%
1863	40%	15 - 19	686	16%
Maximale Stunde				
16:30 - 17:30		16:30 - 17:30		07:00 - 08:00
Belastung max.Stunde				
521		698		503
Minimale Stunde				
03:30 - 04:30		03:30 - 04:30		02:00 - 03:00
Belastung min.Stunde				
6		21		7

Verkehrsdaten Mainz - Tagessummenauswertung

ZaehlStelle: **pr- Oppenheimer Straße / Höhe B9-Brücke**
 Art: **LKW (Einzelzahlung)** Datum: **Mi, 25.07.2012**
 Straße: **Oppenheimer Straße** Ferientag

732- Mainz <-> 90371- Laubenheim

Uhrzeit	VON		VON	
00 - 01		%	3	1%
01 - 02		%	2	1%
02 - 03	1	1%	2	1%
03 - 04		%	1	%
04 - 05		%	4	1%
05 - 06	2	2%	7	2%
06 - 07	5	5%	42	11%
07 - 08	4	4%	45	12%
08 - 09	9	9%	35	9%
09 - 10	4	4%	25	7%
10 - 11	7	7%	16	4%
11 - 12	7	7%	25	7%
12 - 13	9	9%	16	4%
13 - 14	4	4%	18	5%
14 - 15	9	9%	19	5%
15 - 16	5	5%	17	4%
16 - 17	10	10%	11	3%
17 - 18	4	4%	20	5%
18 - 19	6	6%	14	4%
19 - 20	2	2%	18	5%
20 - 21	4	4%	16	4%
21 - 22	2	2%	16	4%
22 - 23		%	5	1%
23 - 24	3	3%	2	1%
00 - 24	97	100%	379	100%

6	6%	22 - 06	26	7%
91	94%	06 - 22	353	93%
22	23%	06 - 10	147	39%
25	26%	15 - 19	62	16%
Maximale Stunde				
16:00 - 17:00		07:30 - 08:30		07:00 - 08:00
Belastung max.Stunde				
10		49		45
Minimale Stunde				
22:30 - 23:30		03:00 - 04:00		03:00 - 04:00
Belastung min.Stunde				
1		1		1

Verkehrsdaten Mainz - Tagessummenauswertung

ZaehlStelle: **pr- Oppenheimer Straße / Höhe B9-Brücke**

Art: **KFZ (Einzel+Dauerzahlung)**

Datum: **Do, 26.07.2012**

Straße: **Oppenheimer Straße**

Ferientag

732- Mainz <-> 90371- Laubenheim

Uhrzeit	VON		VON	
00 - 01	54	1%	33	1%
01 - 02	17	%	14	%
02 - 03	11	%	14	%
03 - 04	10	%	11	%
04 - 05	12	%	33	1%
05 - 06	31	1%	105	2%
06 - 07	80	2%	315	7%
07 - 08	130	3%	511	12%
08 - 09	114	3%	427	10%
09 - 10	145	3%	348	8%
10 - 11	168	4%	277	6%
11 - 12	239	5%	275	6%
12 - 13	261	6%	251	6%
13 - 14	249	6%	187	4%
14 - 15	259	6%	204	5%
15 - 16	336	7%	149	3%
16 - 17	466	10%	183	4%
17 - 18	449	10%	171	4%
18 - 19	447	10%	178	4%
19 - 20	374	8%	162	4%
20 - 21	265	6%	155	4%
21 - 22	153	3%	120	3%
22 - 23	148	3%	106	2%
23 - 24	94	2%	54	1%
00 - 24	4512	100%	4283	100%

377	8%	22 - 06	370	9%
4135	92%	06 - 22	3913	91%
469	10%	06 - 10	1601	37%
1698	38%	15 - 19	681	16%

	Maximale Stunde	
16:30 - 17:30	16:30 - 17:30	07:00 - 08:00
	Belastung max.Stunde	
469	651	511
	Minimale Stunde	
03:30 - 04:30	03:30 - 04:30	03:00 - 04:00
	Belastung min.Stunde	
7	20	11

Verkehrsdaten Mainz - Tagessummenauswertung

ZaehlStelle: **pr- Oppenheimer Straße / Höhe B9-Brücke**

Art: **LKW (Einzelzahlung)**

Datum: **Do, 26.07.2012**

Straße: **Oppenheimer Straße**

Ferientag

732- Mainz <-> 90371- Laubenheim

Uhrzeit	VON		VON	
00 - 01		%	5	1%
01 - 02	1	1%	2	1%
02 - 03		%	1	%
03 - 04		%	3	1%
04 - 05		%	2	1%
05 - 06	3	3%	10	3%
06 - 07	7	8%	25	7%
07 - 08	4	4%	50	13%
08 - 09	6	7%	40	11%
09 - 10	7	8%	23	6%
10 - 11	4	4%	24	6%
11 - 12	5	6%	30	8%
12 - 13	7	8%	18	5%
13 - 14	5	6%	22	6%
14 - 15	5	6%	18	5%
15 - 16	6	7%	14	4%
16 - 17	6	7%	11	3%
17 - 18	6	7%	19	5%
18 - 19	6	7%	21	6%
19 - 20	3	3%	10	3%
20 - 21	2	2%	9	2%
21 - 22	3	3%	4	1%
22 - 23	1	1%	7	2%
23 - 24	2	2%	9	2%
00 - 24	89	100%	377	100%

7	8%	22 - 06	39	10%
82	92%	06 - 22	338	90%
24	27%	06 - 10	138	37%
24	27%	15 - 19	65	17%

	Maximale Stunde	
15:30 - 16:30	07:00 - 08:00	07:00 - 08:00
	Belastung max.Stunde	
7	54	50
	Minimale Stunde	
22:00 - 23:00	02:00 - 03:00	02:00 - 03:00
	Belastung min.Stunde	
1	1	1

Verkehrsdaten Mainz - Zählstelle PR820 - Oppenheimer Straße



Landeshauptstadt
Mainz

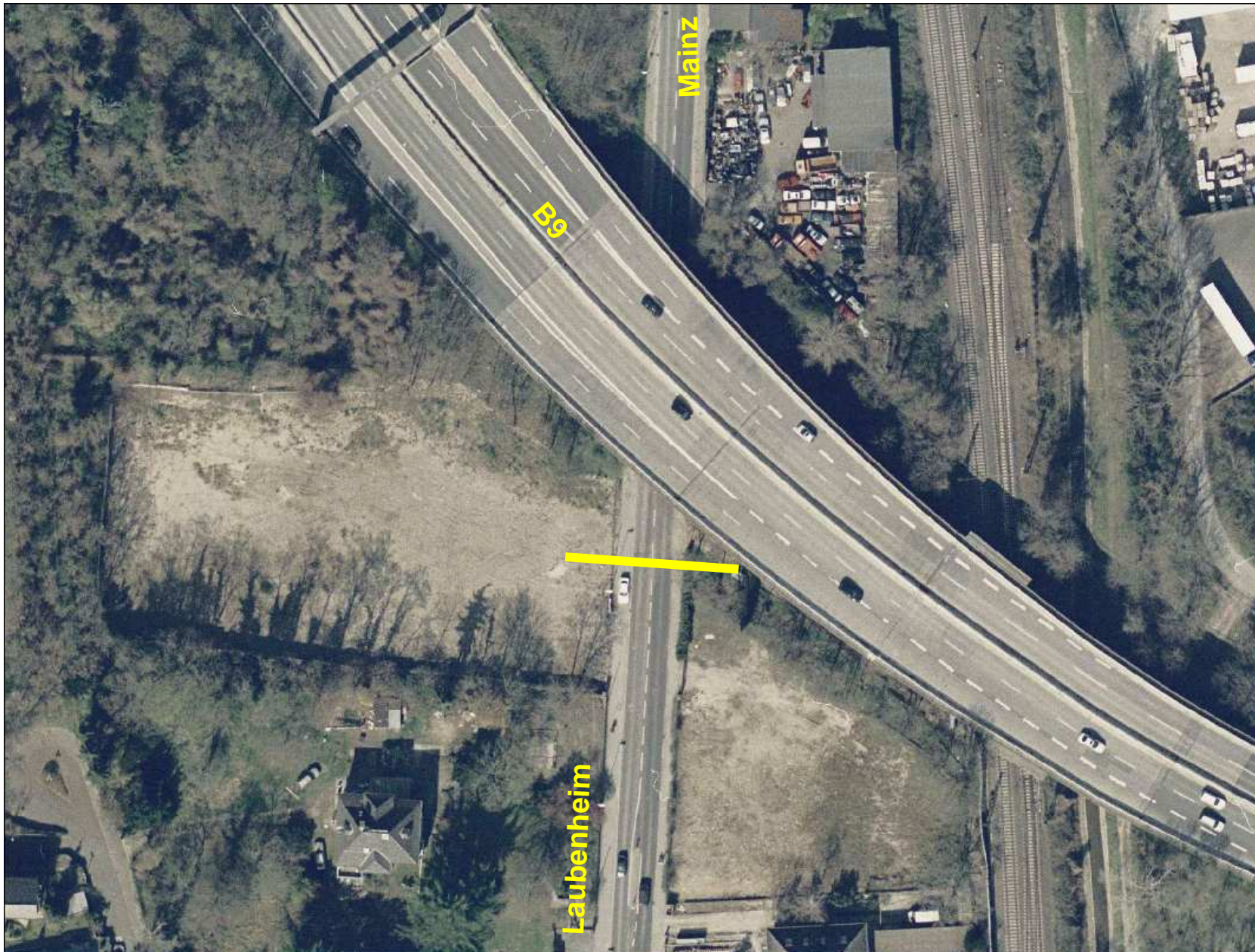

Knoten-Nr :
07320000
90371000

Stadtverwaltung Mainz
61.1-Stadtplanungsamt
Abtl.Verkehrswesen

07.12.2007 fr

Zählstelle : **Oppenheimer Straße / Höhe B9-Brücke**

Zählung vom : **17. - 19.09.2013 (Di - Do)**

Fahrtrichtung : **Stadt**

Längenklassen				
Kfz pro 24 ^h	Pkw < 5,20 m	Güterverkehr		
		- 6,50 m	-10,00 m	> 10,00 m

1.Tag	4309	1834	1922	470	83
%	100	42,56	44,60	10,91	1,93
2.Tag	4474	1936	2002	459	77
%	100	43,27	44,75	10,26	1,72
3.Tag	4409	1771	2024	521	93
%	100	40,17	45,91	11,82	2,11
4.Tag	0	0	0	0	0
%					
5.Tag	0	0	0	0	0
%					
6.Tag	0	0	0	0	0
%					
7.Tag	0	0	0	0	0
%					

Σ	13192	5541	5948	1450	253
%	100	42,00	45,09	10,99	1,92

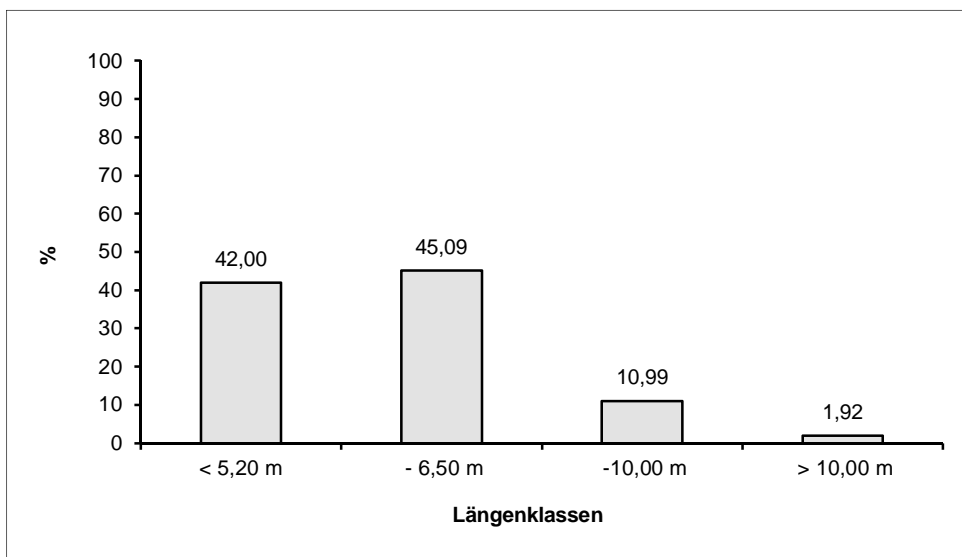

Anteil Schwerverkehr : **12,91 %**

Zählstelle : **Oppenheimer Straße / Höhe B9-Brücke**

Zählung vom : **17. - 19.09.2013 (Di - Do)**

Fahrtrichtung : **Laubenheim**

		Längenklassen			
		Güterverkehr			
Kfz pro 24 ^h	Pkw		Schwerverkehr + BUS		
	< 5,20 m	- 6,50 m	- 10,00 m	> 10,00 m	

1.Tag	5007	4106	792	108	1
%	100	82,01	15,82	2,16	0,02
2.Tag	4946	4038	782	126	0
%	100	81,64	15,81	2,55	0,00
3.Tag	5034	4236	681	117	0
%	100	84,15	13,53	2,32	0,00
4.Tag	0	0	0	0	0
%					
5.Tag	0	0	0	0	0
%					
6.Tag	0	0	0	0	0
%					
7.Tag	0	0	0	0	0
%					

Σ	14987	12380	2255	351	1
%	100	82,60	15,05	2,34	0,01

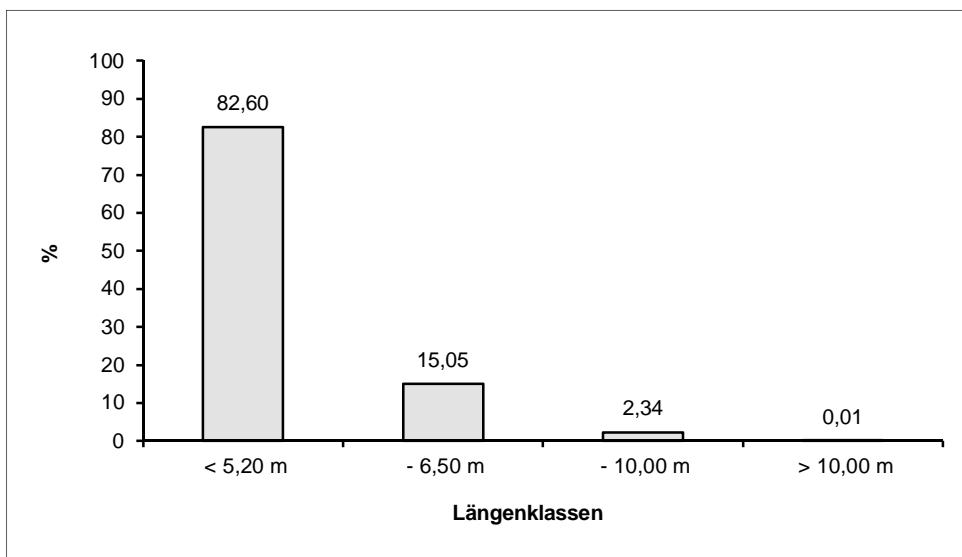

Anteil Schwerverkehr : **2,35 %**

Verkehrsdaten Mainz

Oppenheimer Straße / Höhe B9-Brücke

prozentuale Verteilung der Geschwindigkeitsmessung vom 17. - 19.09.2013

zulässige Geschwindigkeit = 50 km/h

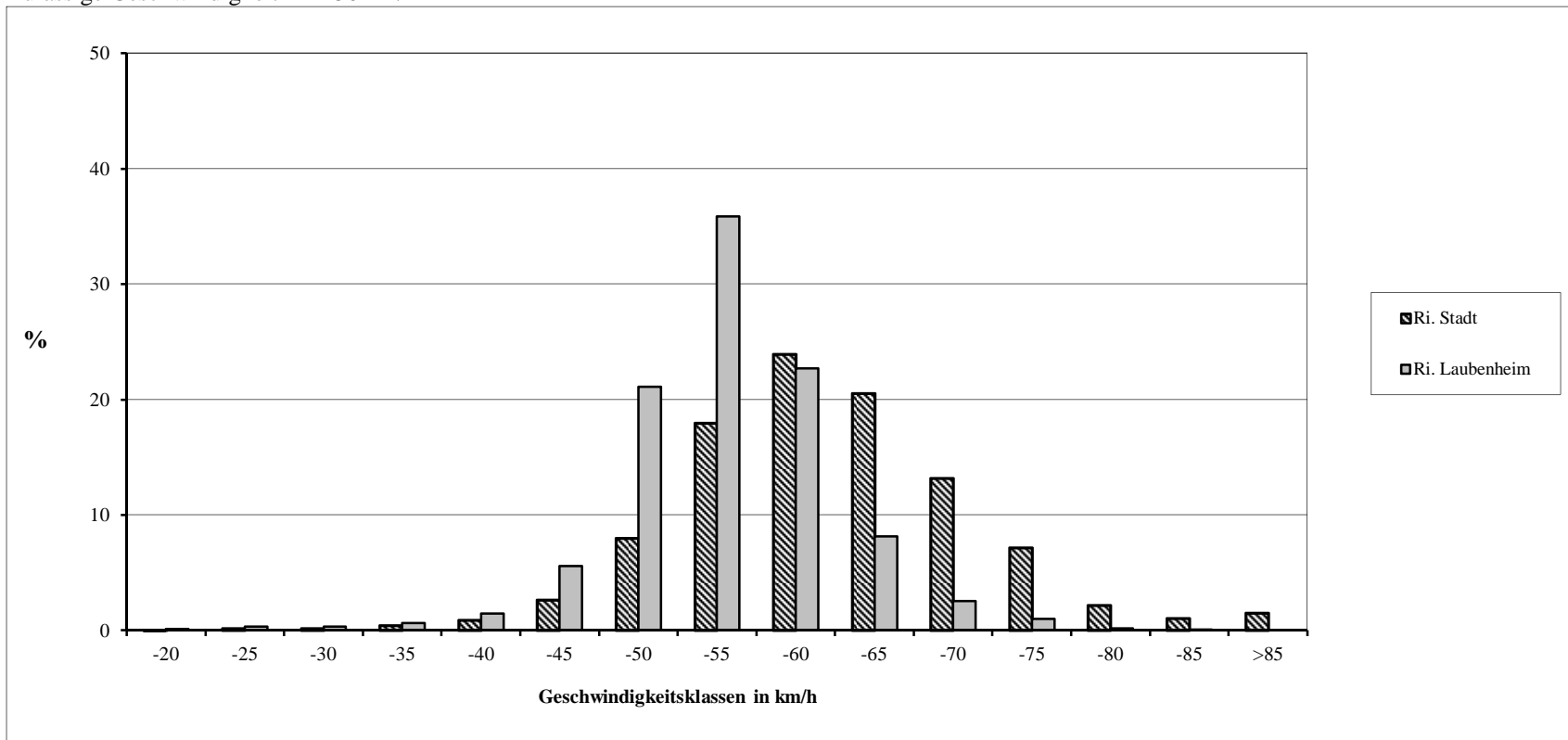

km/h	-20	-25	-30	-35	-40	-45	-50	-55	-60	-65	-70	-75	-80	-85	>85
------	-----	-----	-----	-----	-----	-----	-----	-----	-----	-----	-----	-----	-----	-----	-----

Ri. Stadt	%	0,02	0,18	0,20	0,43	0,91	2,67	8,00	17,99	23,93	20,54	13,21	7,18	2,18	1,07	1,50
	Σ Pkw	1	6	16	23	52	166	488	1072	1355	1106	627	325	100	40	66
	Σ Lkw	0	15	8	21	35	64	120	216	274	321	239	203	80	44	63

Ri. Laubenheim	%	0,11	0,31	0,32	0,62	1,45	5,57	21,11	35,86	22,72	8,13	2,55	1,00	0,17	0,09	0,00
	Σ Pkw	16	37	41	76	157	663	2575	4477	2826	1023	311	115	13	9	0
	Σ Lkw	0	0	4	10	29	60	119	84	27	10	7	2	1	0	0

Verkehrsdaten Mainz - Tagessummenauswertung

ZaehlStelle: **nc- Oppenheimer Straße / Höhe B9-Brücke**

Art: **KFZ (Einzel+Dauerzahlung)**

Datum: **Di, 17.09.2013**

Straße: **Oppenheimer Straße**

732- Stadt <-> 90371- Laubenheim

Uhrzeit	VON		VON	
00 - 01	23	%	12	%
01 - 02	13	%	7	%
02 - 03	6	%	9	%
03 - 04	8	%	8	%
04 - 05	11	%	36	1%
05 - 06	31	1%	72	2%
06 - 07	94	2%	374	9%
07 - 08	143	3%	554	13%
08 - 09	166	3%	405	9%
09 - 10	154	3%	337	8%
10 - 11	182	4%	272	6%
11 - 12	240	5%	251	6%
12 - 13	258	5%	222	5%
13 - 14	293	6%	203	5%
14 - 15	363	7%	227	5%
15 - 16	424	8%	208	5%
16 - 17	547	11%	214	5%
17 - 18	555	11%	206	5%
18 - 19	535	11%	198	5%
19 - 20	359	7%	193	4%
20 - 21	249	5%	116	3%
21 - 22	151	3%	88	2%
22 - 23	131	3%	63	1%
23 - 24	71	1%	34	1%
00 - 24	5007	100%	4309	100%

294	6%	22 - 06	241	6%
4713	94%	06 - 22	4068	94%
557	11%	06 - 10	1670	39%
2061	41%	15 - 19	826	19%

Maximale Stunde		
16:30 - 17:30	16:30 - 17:30	07:00 - 08:00
Belastung max.Stunde		
589	791	554
Minimale Stunde		
02:30 - 03:30	02:30 - 03:30	01:30 - 02:30
Belastung min.Stunde		
6	15	5

Verkehrsdaten Mainz - Tagessummenauswertung

ZaehlStelle: **pr- Oppenheimer Straße / Höhe B9-Brücke**

Art: **LKW (Einzelzahlung)**

Datum: **Di, 17.09.2013**

Straße: **Oppenheimer Straße**

732- Mainz <-> 90371- Laubenheim

Uhrzeit	VON		VON	
00 - 01		%		%
01 - 02		%		%
02 - 03		%	1	%
03 - 04	1	1%		%
04 - 05	2	2%	6	1%
05 - 06	3	3%	11	2%
06 - 07	8	7%	49	9%
07 - 08	8	7%	85	15%
08 - 09	9	8%	51	9%
09 - 10	7	6%	32	6%
10 - 11	8	7%	30	5%
11 - 12	6	5%	20	4%
12 - 13	11	10%	27	5%
13 - 14	6	5%	32	6%
14 - 15	5	5%	32	6%
15 - 16	6	5%	35	6%
16 - 17	10	9%	27	5%
17 - 18	4	4%	33	6%
18 - 19	6	5%	20	4%
19 - 20	2	2%	30	5%
20 - 21	4	4%	17	3%
21 - 22	3	3%	6	1%
22 - 23		%	3	1%
23 - 24	1	1%	6	1%
00 - 24	110	100%	553	100%

7	6%	22 - 06	27	5%
103	94%	06 - 22	526	95%
32	29%	06 - 10	217	39%
26	24%	15 - 19	115	21%
Maximale Stunde				
12:00 - 13:00		07:00 - 08:00	07:00 - 08:00	
Belastung max.Stunde				
11		93	85	
Minimale Stunde				
23:00 - 00:00		03:00 - 04:00	02:30 - 03:30	
Belastung min.Stunde				
1		1	1	

Verkehrsdaten Mainz - Tagessummenauswertung

ZaehlStelle: **nc- Oppenheimer Straße / Höhe B9-Brücke**

Art: **KFZ (Einzel+Dauerzahlung)**

Datum: **Mi, 18.09.2013**

Straße: **Oppenheimer Straße**

732- Stadt <-> 90371- Laubenheim

Uhrzeit	VON		VON	
00 - 01	30	1%	16	%
01 - 02	10	%	8	%
02 - 03	10	%	5	%
03 - 04	10	%	9	%
04 - 05	7	%	29	1%
05 - 06	27	1%	114	3%
06 - 07	85	2%	382	9%
07 - 08	151	3%	596	13%
08 - 09	138	3%	486	11%
09 - 10	134	3%	354	8%
10 - 11	182	4%	256	6%
11 - 12	234	5%	247	6%
12 - 13	262	5%	212	5%
13 - 14	316	6%	201	4%
14 - 15	345	7%	207	5%
15 - 16	400	8%	216	5%
16 - 17	557	11%	222	5%
17 - 18	570	12%	197	4%
18 - 19	503	10%	221	5%
19 - 20	351	7%	164	4%
20 - 21	266	5%	127	3%
21 - 22	166	3%	108	2%
22 - 23	125	3%	67	1%
23 - 24	67	1%	30	1%
00 - 24	4946	100%	4474	100%

286	6%	22 - 06	278	6%
4660	94%	06 - 22	4196	94%
508	10%	06 - 10	1818	41%
2030	41%	15 - 19	856	19%
Maximale Stunde				
16:30 - 17:30		16:30 - 17:30		07:00 - 08:00
Belastung max.Stunde				
574		785		596
Minimale Stunde				
01:30 - 02:30		01:30 - 02:30		02:30 - 03:30
Belastung min.Stunde				
6		10		4

Verkehrsdaten Mainz - Tagessummenauswertung

ZaehlStelle: **pr- Oppenheimer Straße / Höhe B9-Brücke**

Art: **LKW (Einzelzahlung)**

Datum: **Mi, 18.09.2013**

Straße: **Oppenheimer Straße**

732- Mainz <-> 90371- Laubenheim

Uhrzeit	VON		VON	
00 - 01		%		%
01 - 02		%	3	1%
02 - 03	2	2%	2	%
03 - 04	2	2%	1	%
04 - 05	1	1%	3	1%
05 - 06	4	3%	15	3%
06 - 07	8	6%	50	9%
07 - 08	12	10%	53	10%
08 - 09	7	6%	59	11%
09 - 10	4	3%	35	7%
10 - 11	9	7%	36	7%
11 - 12	9	7%	29	5%
12 - 13	17	13%	27	5%
13 - 14	5	4%	28	5%
14 - 15	5	4%	27	5%
15 - 16	6	5%	28	5%
16 - 17	10	8%	30	6%
17 - 18	7	6%	34	6%
18 - 19	10	8%	26	5%
19 - 20	2	2%	22	4%
20 - 21	3	2%	8	1%
21 - 22	2	2%	10	2%
22 - 23		%	5	1%
23 - 24	1	1%	5	1%
00 - 24	126	100%	536	100%

10	8%	22 - 06	34	6%
116	92%	06 - 22	502	94%
31	25%	06 - 10	197	37%
33	26%	15 - 19	118	22%

	Maximale Stunde	
12:00 - 13:00	07:30 - 08:30	07:30 - 08:30
	Belastung max.Stunde	
17	78	69
	Minimale Stunde	
23:00 - 00:00	01:30 - 02:30	03:00 - 04:00
	Belastung min.Stunde	
1	2	1

Verkehrsdaten Mainz - Tagessummenauswertung

ZaehlStelle: **nc- Oppenheimer Straße / Höhe B9-Brücke**

Art: **KFZ (Einzel+Dauerzahlung)**

Datum: **Do, 19.09.2013**

Straße: **Oppenheimer Straße**

732- Stadt <-> 90371- Laubenheim

Uhrzeit	VON		VON	
00 - 01	42	1%	19	%
01 - 02	11	%	6	%
02 - 03	7	%	6	%
03 - 04	11	%	10	%
04 - 05	13	%	19	%
05 - 06	33	1%	90	2%
06 - 07	87	2%	324	7%
07 - 08	167	3%	527	12%
08 - 09	147	3%	494	11%
09 - 10	142	3%	355	8%
10 - 11	204	4%	268	6%
11 - 12	205	4%	222	5%
12 - 13	239	5%	212	5%
13 - 14	311	6%	161	4%
14 - 15	369	7%	265	6%
15 - 16	413	8%	214	5%
16 - 17	495	10%	232	5%
17 - 18	528	10%	223	5%
18 - 19	536	11%	231	5%
19 - 20	433	9%	206	5%
20 - 21	234	5%	133	3%
21 - 22	165	3%	95	2%
22 - 23	157	3%	61	1%
23 - 24	85	2%	36	1%
00 - 24	5034	100%	4409	100%

359	7%	22 - 06	247	6%
4675	93%	06 - 22	4162	94%
543	11%	06 - 10	1700	39%
1972	39%	15 - 19	900	20%

Maximale Stunde		
18:00 - 19:00	18:00 - 19:00	07:30 - 08:30
Belastung max.Stunde		
536	767	563
Minimale Stunde		
01:30 - 02:30	02:00 - 03:00	02:30 - 03:30
Belastung min.Stunde		
6	13	6

Verkehrsdaten Mainz - Tagessummenauswertung

ZaehlStelle: **pr- Oppenheimer Straße / Höhe B9-Brücke**

Art: **LKW (Einzelzahlung)**

Datum: **Do, 19.09.2013**

Straße: **Oppenheimer Straße**

732- Mainz <-> 90371- Laubenheim

Uhrzeit	VON		VON	
00 - 01		%		%
01 - 02		%	1	%
02 - 03	1	1%	1	%
03 - 04	2	2%	2	%
04 - 05	1	1%	3	%
05 - 06	4	3%	12	2%
06 - 07	9	8%	46	7%
07 - 08	8	7%	64	10%
08 - 09	8	7%	64	10%
09 - 10	4	3%	39	6%
10 - 11	8	7%	33	5%
11 - 12	8	7%	28	5%
12 - 13	8	7%	27	4%
13 - 14	8	7%	35	6%
14 - 15	9	8%	54	9%
15 - 16	8	7%	30	5%
16 - 17	9	8%	35	6%
17 - 18	5	4%	41	7%
18 - 19	4	3%	39	6%
19 - 20	4	3%	28	5%
20 - 21	3	3%	11	2%
21 - 22	2	2%	11	2%
22 - 23	3	3%	4	1%
23 - 24	1	1%	6	1%
00 - 24	117	100%	614	100%

12	10%	22 - 06	29	5%
105	90%	06 - 22	585	95%
29	25%	06 - 10	213	35%
26	22%	15 - 19	145	24%

	Maximale Stunde	
13:30 - 14:30	06:30 - 07:30	06:30 - 07:30
	Belastung max.Stunde	
12	79	70
	Minimale Stunde	
23:00 - 00:00	01:00 - 02:00	02:30 - 03:30
	Belastung min.Stunde	
1	1	1

Verkehrsdaten Mainz - Zählstelle

Dammweg / zw. Rüsselsheimer Allee - Anschluß B9



Landeshauptstadt
Mainz



Knoten-Nr :
07430000

Stadtverwaltung Mainz
61.1-Stadtplanungsamt
Abtl.Verkehrswesen
27.03.2012 ro

Zählstelle : **Dammweg / zw. Rüsselsheimer Allee - Anschluß B9**

Zählung vom : **24. - 26.07.2012 (Di - Do)**

Fahrtrichtung : **B9**

Längenklassen				
Kfz pro 24 ^h	Pkw < 5,20 m	Güterverkehr		
		- 6,50 m	Schwerverkehr + BUS -10,00 m	> 10,00 m

1.Tag	3484	2114	1259	109	2
%	100	60,68	36,14	3,13	0,06
2.Tag	3496	2069	1316	110	1
%	100	59,18	37,64	3,15	0,03
3.Tag	3545	1999	1437	108	1
%	100	56,39	40,54	3,05	0,03
4.Tag	0	0	0	0	0
%					
5.Tag	0	0	0	0	0
%					
6.Tag	0	0	0	0	0
%					
7.Tag	0	0	0	0	0
%					

Σ	10525	6182	4012	327	4
%	100	58,74	38,12	3,11	0,04

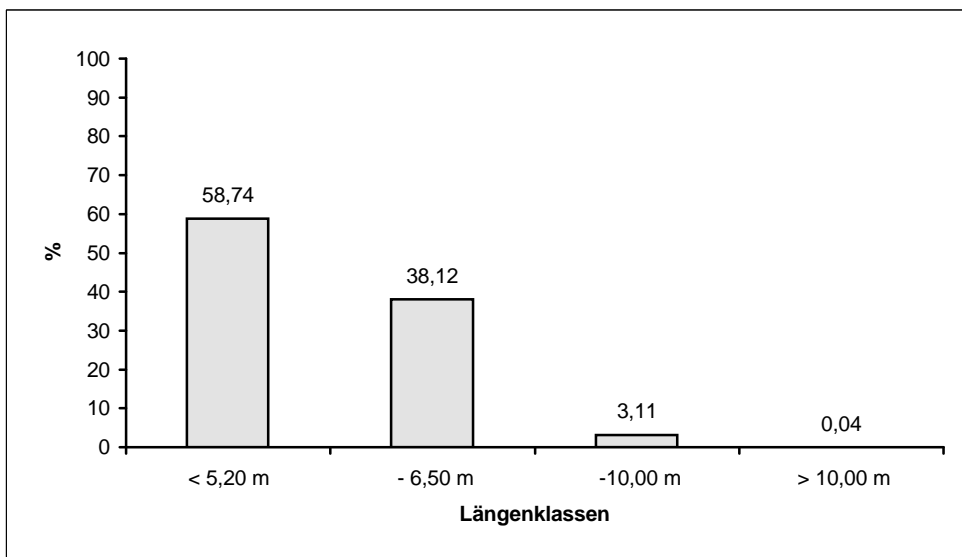

Anteil Schwerverkehr : **3,14 %**

Zählstelle : **Dammweg / zw. Rüsselsheimer Allee - Anschluß B9**

Zählung vom : **24. - 26.07.2012 (Di - Do)**

Fahrtrichtung : **Laubenheim**

		Längenklassen			
		Güterverkehr			
Kfz pro 24 ^h	Pkw		Schwerverkehr + BUS		
	< 5,20 m	- 6,50 m	- 10,00 m	> 10,00 m	

1.Tag	3584	2281	1149	149	5
%	100	63,64	32,06	4,16	0,14
2.Tag	3879	2359	1359	157	4
%	100	60,81	35,03	4,05	0,10
3.Tag	3529	2120	1290	114	5
%	100	60,07	36,55	3,23	0,14
4.Tag	0	0	0	0	0
%					
5.Tag	0	0	0	0	0
%					
6.Tag	0	0	0	0	0
%					
7.Tag	0	0	0	0	0
%					

Σ	10992	6760	3798	420	14
%	100	61,50	34,55	3,82	0,13

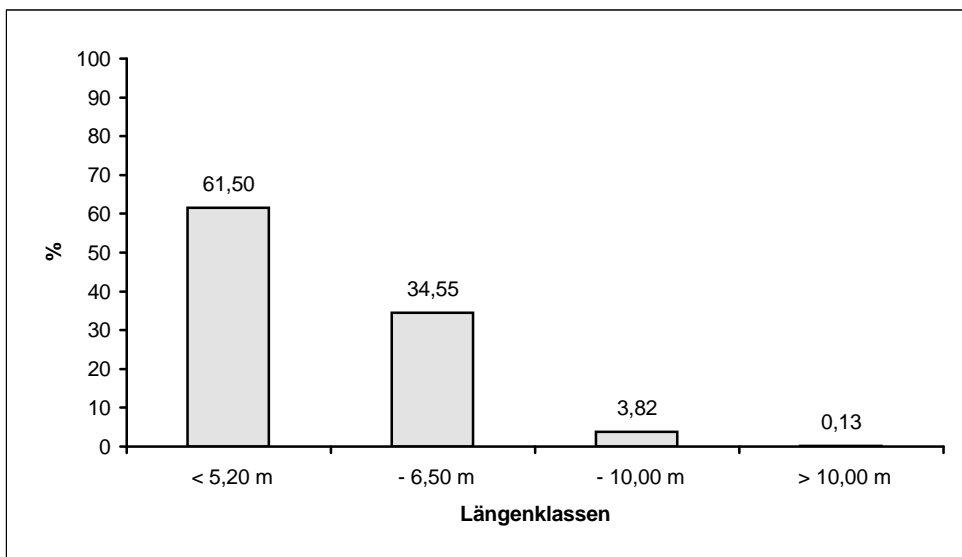

Anteil Schwerverkehr : **3,95 %**

Verkehrsdaten Mainz

Dammweg / zw. Rüsselsheimer Allee - Anschluß B9

prozentuale Verteilung der Geschwindigkeitsmessung vom 24. - 26.07.2012

zulässige Geschwindigkeit = 50 km/h

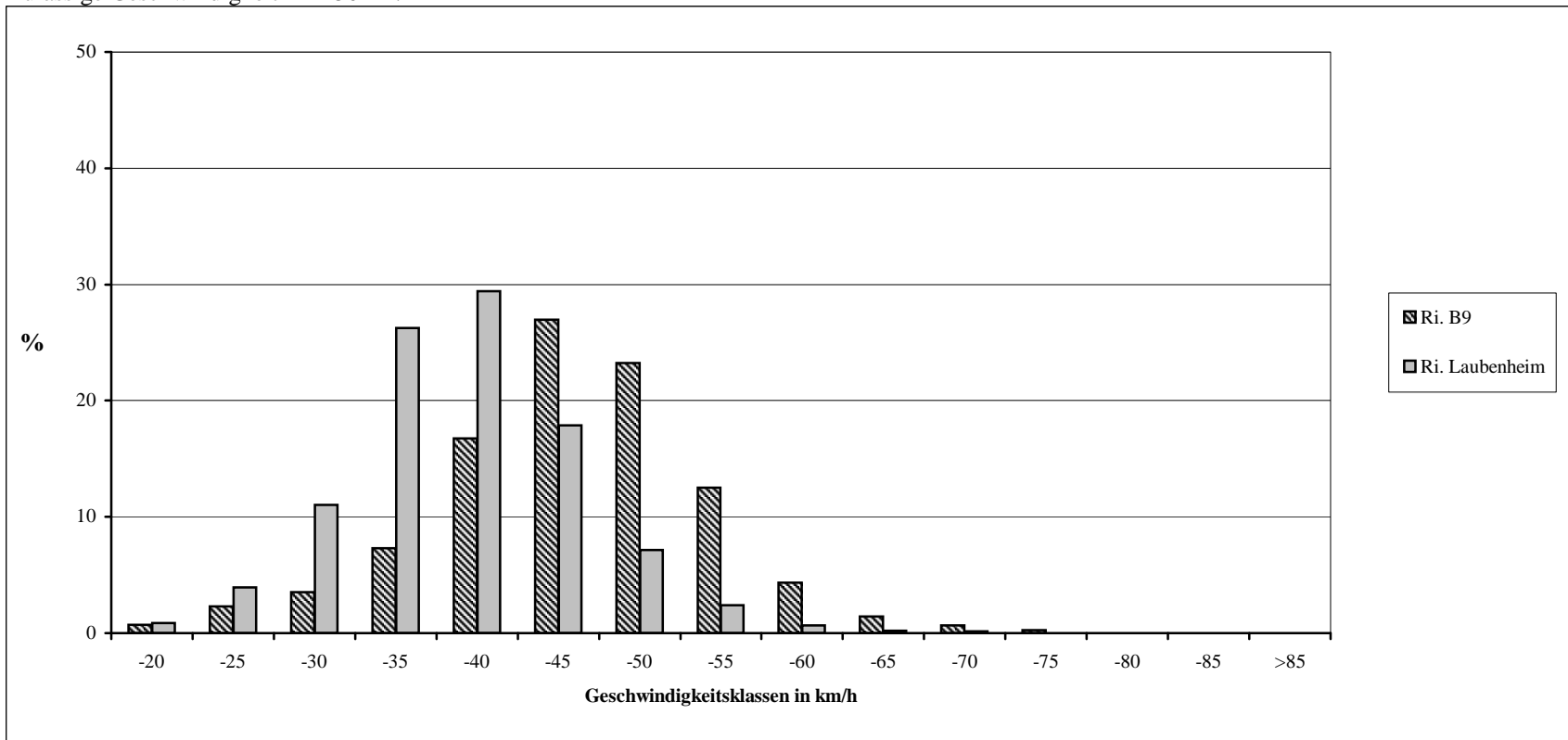

km/h	-20	-25	-30	-35	-40	-45	-50	-55	-60	-65	-70	-75	-80	-85	>85
------	-----	-----	-----	-----	-----	-----	-----	-----	-----	-----	-----	-----	-----	-----	-----

Ri. B9	%	0,71	2,28	3,53	7,30	16,74	26,97	23,26	12,52	4,35	1,45	0,64	0,25	0,00	0,00	0,00
	Σ Pkw	71	172	224	478	1068	1671	1351	727	213	65	24	12	0	0	0
	Σ Lkw	0	33	77	55	41	69	30	11	8	0	6	1	0	0	0

Ri. Laubenheim	%	0,87	3,94	11,03	26,25	29,42	17,89	7,14	2,41	0,68	0,21	0,16	0,00	0,00	0,00	0,00
	Σ Pkw	89	339	830	1910	1958	1059	353	110	27	8	2	0	0	0	0
	Σ Lkw	2	33	118	134	81	27	13	5	6	5	11	0	0	0	0

Verkehrsdaten Mainz - Tagessummenauswertung

ZaehlStelle: **nc- Dammweg / zw. Rüsselsheimer Allee - Anschluß B9**
 Art: **KFZ (Einzel+Dauerzahlung)** Datum: **Di, 24.07.2012**
 Straße: **Dammweg** Ferientag

743- B9 <-> 90587- Parkstraße

Uhrzeit	VON		VON	
00 - 01	21	1%	27	1%
01 - 02	20	1%	10	%
02 - 03	8	%	7	%
03 - 04	7	%	11	%
04 - 05	13	%	31	1%
05 - 06	25	1%	87	2%
06 - 07	64	2%	232	7%
07 - 08	109	3%	322	9%
08 - 09	127	4%	276	8%
09 - 10	147	4%	239	7%
10 - 11	159	4%	214	6%
11 - 12	211	6%	216	6%
12 - 13	215	6%	205	6%
13 - 14	183	5%	187	5%
14 - 15	208	6%	187	5%
15 - 16	251	7%	192	6%
16 - 17	341	10%	196	6%
17 - 18	365	10%	190	5%
18 - 19	347	10%	208	6%
19 - 20	266	7%	155	4%
20 - 21	184	5%	115	3%
21 - 22	130	4%	92	3%
22 - 23	120	3%	64	2%
23 - 24	63	2%	21	1%
00 - 24	3584	100%	3484	100%

277	8%	22 - 06	258	7%
3307	92%	06 - 22	3226	93%
447	12%	06 - 10	1069	31%
1304	36%	15 - 19	786	23%
Maximale Stunde				
17:30 - 18:30		17:30 - 18:30	07:00 - 08:00	
Belastung max.Stunde				
372		597	322	
Minimale Stunde				
03:30 - 04:30		02:00 - 03:00	02:00 - 03:00	
Belastung min.Stunde				
7		15	7	

Verkehrsdaten Mainz - Tagessummenauswertung

ZaehlStelle: **nc- Dammweg / zw. Rüsselsheimer Allee - Anschluß B9**
 Art: **LKW (Einzelzahlung)** Datum: **Di, 24.07.2012**
 Straße: **Dammweg** Ferientag

743- B9 <-> 90587- Parkstraße

Uhrzeit	VON		VON	
00 - 01		%		%
01 - 02		%	1	1%
02 - 03		%		%
03 - 04	2	1%	2	2%
04 - 05	2	1%	3	3%
05 - 06	2	1%	1	1%
06 - 07	4	3%	8	7%
07 - 08	9	6%	4	4%
08 - 09	6	4%	8	7%
09 - 10	7	5%	4	4%
10 - 11	10	6%	7	6%
11 - 12	9	6%	6	5%
12 - 13	12	8%	10	9%
13 - 14	8	5%	11	10%
14 - 15	11	7%	7	6%
15 - 16	13	8%	10	9%
16 - 17	11	7%	5	5%
17 - 18	10	6%	5	5%
18 - 19	14	9%	5	5%
19 - 20	8	5%	5	5%
20 - 21	8	5%	5	5%
21 - 22	4	3%	2	2%
22 - 23	4	3%	2	2%
23 - 24	1	1%		%
00 - 24	155	100%	111	100%

11	7%	22 - 06	9	8%
144	93%	06 - 22	102	92%
26	17%	06 - 10	24	22%
48	31%	15 - 19	25	23%
Maximale Stunde				
17:30 - 18:30		15:00 - 16:00		13:00 - 14:00
Belastung max.Stunde				
15		23		11
Minimale Stunde				
23:00 - 00:00		23:00 - 00:00		22:30 - 23:30
Belastung min.Stunde				
1		1		1

Verkehrsdaten Mainz - Tagessummenauswertung

ZaehlStelle: **nc- Dammweg / zw. Rüsselsheimer Allee - Anschluß B9**
 Art: **KFZ (Einzel+Dauerzahlung)** Datum: **Mi, 25.07.2012**
 Straße: **Dammweg** Ferientag

743- B9 <-> 90587- Parkstraße

Uhrzeit	VON		VON	
00 - 01	30	1%	12	%
01 - 02	20	1%	10	%
02 - 03	8	%	8	%
03 - 04	13	%	17	%
04 - 05	12	%	31	1%
05 - 06	25	1%	84	2%
06 - 07	60	2%	248	7%
07 - 08	112	3%	320	9%
08 - 09	120	3%	303	9%
09 - 10	132	3%	240	7%
10 - 11	173	4%	217	6%
11 - 12	207	5%	179	5%
12 - 13	236	6%	179	5%
13 - 14	277	7%	189	5%
14 - 15	274	7%	178	5%
15 - 16	318	8%	183	5%
16 - 17	334	9%	186	5%
17 - 18	394	10%	181	5%
18 - 19	337	9%	223	6%
19 - 20	296	8%	186	5%
20 - 21	191	5%	120	3%
21 - 22	139	4%	108	3%
22 - 23	105	3%	66	2%
23 - 24	66	2%	28	1%
00 - 24	3879	100%	3496	100%

279	7%	22 - 06	256	7%
3600	93%	06 - 22	3240	93%
424	11%	06 - 10	1111	32%
1383	36%	15 - 19	773	22%
Maximale Stunde				
17:00 - 18:00		17:30 - 18:30		07:00 - 08:00
Belastung max.Stunde				
394		592		320
Minimale Stunde				
03:30 - 04:30		02:00 - 03:00		00:30 - 01:30
Belastung min.Stunde				
6		16		6

Verkehrsdaten Mainz - Tagessummenauswertung

ZaehlStelle: **nc- Dammweg / zw. Rüsselsheimer Allee - Anschluß B9**
 Art: **LKW (Einzelzahlung)** Datum: **Mi, 25.07.2012**
 Straße: **Dammweg** Ferientag

743- B9 <-> 90587- Parkstraße

Uhrzeit	VON		VON	
00 - 01	1	1%		%
01 - 02		%	1	1%
02 - 03	1	1%	1	1%
03 - 04	1	1%	1	1%
04 - 05	2	1%	2	2%
05 - 06	3	2%	2	2%
06 - 07	10	6%	6	5%
07 - 08	6	4%	11	10%
08 - 09	7	4%	9	8%
09 - 10	11	7%	4	4%
10 - 11	9	6%	8	7%
11 - 12	7	4%	5	5%
12 - 13	10	6%	6	5%
13 - 14	16	10%	5	5%
14 - 15	13	8%	11	10%
15 - 16	10	6%	8	7%
16 - 17	6	4%	3	3%
17 - 18	17	11%	5	5%
18 - 19	11	7%	8	7%
19 - 20	9	6%	3	3%
20 - 21	4	2%	6	5%
21 - 22	2	1%	2	2%
22 - 23	2	1%	1	1%
23 - 24	3	2%	3	3%
00 - 24	161	100%	111	100%

13	8%	22 - 06	11	10%
148	92%	06 - 22	100	90%
34	21%	06 - 10	30	27%
44	27%	15 - 19	24	22%
Maximale Stunde				
17:00 - 18:00		14:00 - 15:00	14:30 - 15:30	
Belastung max.Stunde				
17		24	11	
Minimale Stunde				
22:30 - 23:30		02:30 - 03:30	22:00 - 23:00	
Belastung min.Stunde				
1		1	1	

Verkehrsdaten Mainz - Tagessummenauswertung

ZaehlStelle: **nc- Dammweg / zw. Rüsselsheimer Allee - Anschluß B9**

Art: **KFZ (Einzel+Dauerzahlung)**

Datum: **Do, 26.07.2012**

Straße: **Dammweg**

Ferientag

743- B9 <-> 90587- Parkstraße

Uhrzeit	VON		VON	
00 - 01	35	1%	14	%
01 - 02	18	1%	11	%
02 - 03	13	%	13	%
03 - 04	12	%	12	%
04 - 05	13	%	27	1%
05 - 06	23	1%	95	3%
06 - 07	53	2%	246	7%
07 - 08	103	3%	324	9%
08 - 09	125	4%	342	10%
09 - 10	161	5%	240	7%
10 - 11	151	4%	228	6%
11 - 12	178	5%	187	5%
12 - 13	219	6%	178	5%
13 - 14	222	6%	191	5%
14 - 15	209	6%	162	5%
15 - 16	237	7%	172	5%
16 - 17	289	8%	196	6%
17 - 18	358	10%	189	5%
18 - 19	366	10%	207	6%
19 - 20	259	7%	174	5%
20 - 21	197	6%	131	4%
21 - 22	120	3%	101	3%
22 - 23	106	3%	62	2%
23 - 24	62	2%	43	1%
00 - 24	3529	100%	3545	100%

282	8%	22 - 06	277	8%
3247	92%	06 - 22	3268	92%
442	13%	06 - 10	1152	32%
1250	35%	15 - 19	764	22%

Maximale Stunde		
18:00 - 19:00	18:00 - 19:00	08:00 - 09:00
Belastung max.Stunde		
366	573	342
Minimale Stunde		
04:30 - 05:30	02:30 - 03:30	02:30 - 03:30
Belastung min.Stunde		
11	22	10

Verkehrsdaten Mainz - Tagessummenauswertung

ZaehlStelle: **nc- Dammweg / zw. Rüsselsheimer Allee - Anschluß B9**
 Art: **LKW (Einzelzahlung)** Datum: **Do, 26.07.2012**
 Straße: **Dammweg** Ferientag

743- B9 <-> 90587- Parkstraße

Uhrzeit	VON		VON	
00 - 01	1	1%	1	1%
01 - 02		%	1	1%
02 - 03		%		%
03 - 04	1	1%	1	1%
04 - 05	3	3%	1	1%
05 - 06	4	3%	1	1%
06 - 07	7	6%	8	7%
07 - 08	13	11%	2	2%
08 - 09	8	7%	11	10%
09 - 10	6	5%	8	7%
10 - 11	4	3%	8	7%
11 - 12	7	6%	8	7%
12 - 13	9	8%	6	6%
13 - 14	6	5%	9	8%
14 - 15	7	6%	4	4%
15 - 16	10	8%	7	6%
16 - 17	8	7%	7	6%
17 - 18	11	9%	5	5%
18 - 19	6	5%	8	7%
19 - 20	4	3%	7	6%
20 - 21	2	2%	2	2%
21 - 22	1	1%	2	2%
22 - 23	1	1%	2	2%
23 - 24		%		%
00 - 24	119	100%	109	100%

10	8%	22 - 06	7	6%
109	92%	06 - 22	102	94%
34	29%	06 - 10	29	27%
35	29%	15 - 19	27	25%
Maximale Stunde				
07:30 - 08:30		08:00 - 09:00		12:30 - 13:30
Belastung max.Stunde				
13		19		11
Minimale Stunde				
22:30 - 23:30		01:30 - 02:30		05:00 - 06:00
Belastung min.Stunde				
1		1		1

Verkehrsdaten Mainz - Zählstelle Dammweg / zw. Rüsselsheimer Allee - Anschluß B9



Landeshauptstadt
Mainz



Knoten-Nr :
07430000

Stadtverwaltung Mainz
61.1-Stadtplanungsamt
Abtl.Verkehrswesen
27.03.2012 ro

Zählstelle : **Dammweg / zw. Rüsselsheimer Allee - Anschluß B9**

Zählung vom : **17. - 19.09.2013 (Di - Do)**

Fahrtrichtung : **B9**

Längenklassen				
Kfz pro 24 ^h	Pkw < 5,20 m	Güterverkehr		
		- 6,50 m	-10,00 m	> 10,00 m

1.Tag	3959	3611	269	78	1
%	100	91,21	6,79	1,97	0,03
2.Tag	4070	3712	273	85	0
%	100	91,20	6,71	2,09	0,00
3.Tag	3925	3586	260	77	2
%	100	91,36	6,62	1,96	0,05
4.Tag	0	0	0	0	0
%					
5.Tag	0	0	0	0	0
%					
6.Tag	0	0	0	0	0
%					
7.Tag	0	0	0	0	0
%					

Σ	11954	10909	802	240	3
%	100	91,26	6,71	2,01	0,03

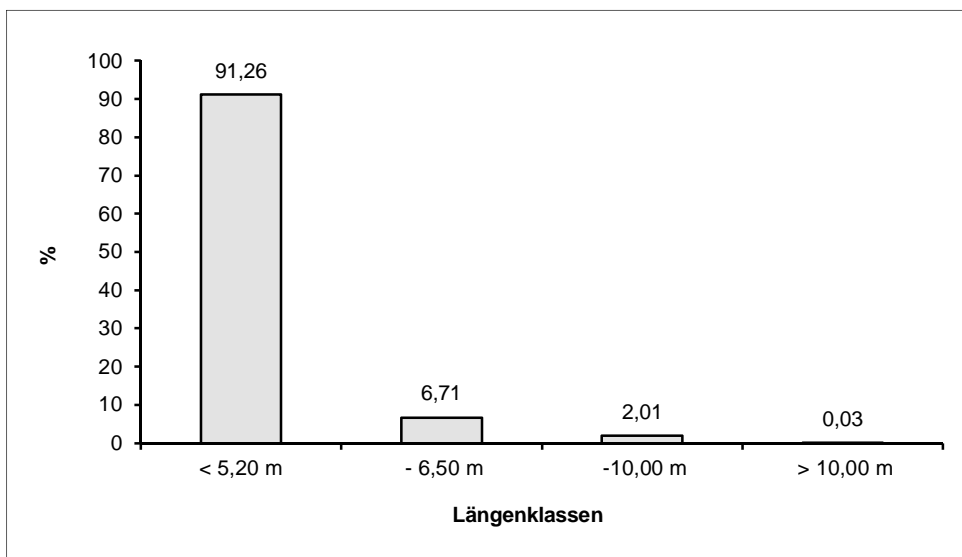

Anteil Schwerverkehr : **2,03 %**

Zählstelle : **Dammweg / zw. Rüsselsheimer Allee - Anschluß B9**

Zählung vom : **17. - 19.09.2013 (Di - Do)**

Fahrtrichtung : **Laubenheim**

		Längenklassen			
		Güterverkehr			
Kfz pro 24 ^h	Pkw		Schwerverkehr + BUS		
	< 5,20 m	- 6,50 m	- 10,00 m	> 10,00 m	

1.Tag	3841	3549	224	66	2
%	100	92,40	5,83	1,72	0,05
2.Tag	3900	3578	256	65	1
%	100	91,74	6,56	1,67	0,03
3.Tag	3856	3569	224	62	1
%	100	92,56	5,81	1,61	0,03
4.Tag	0	0	0	0	0
%					
5.Tag	0	0	0	0	0
%					
6.Tag	0	0	0	0	0
%					
7.Tag	0	0	0	0	0
%					

Σ	11597	10696	704	193	4
%	100	92,23	6,07	1,66	0,03

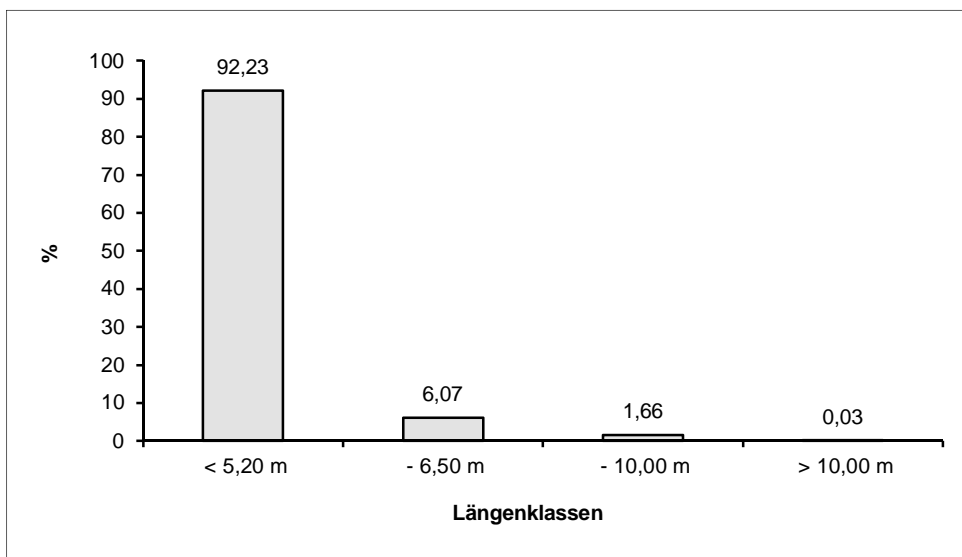

Anteil Schwerverkehr : **1,70 %**

Verkehrsdaten Mainz - Tagessummenauswertung

ZaehlStelle: **nc- Dammweg / zw. Rüsselsheimer Allee - Anschluß B9**
 Art: **KFZ (Einzel+Dauerzahlung)** Datum: **Di, 17.09.2013**
 Straße: **Dammweg**

743- B9 <-> 90587- Ortskern

Uhrzeit	VON		VON	
00 - 01	22	1%	10	%
01 - 02	9	%	5	%
02 - 03	7	%	3	%
03 - 04	7	%	10	%
04 - 05	11	%	24	1%
05 - 06	31	1%	108	3%
06 - 07	84	2%	339	9%
07 - 08	114	3%	498	13%
08 - 09	171	4%	375	9%
09 - 10	130	3%	288	7%
10 - 11	154	4%	196	5%
11 - 12	189	5%	206	5%
12 - 13	225	6%	192	5%
13 - 14	241	6%	198	5%
14 - 15	254	7%	218	6%
15 - 16	291	8%	224	6%
16 - 17	387	10%	197	5%
17 - 18	454	12%	231	6%
18 - 19	398	10%	208	5%
19 - 20	240	6%	172	4%
20 - 21	156	4%	111	3%
21 - 22	116	3%	70	2%
22 - 23	104	3%	50	1%
23 - 24	46	1%	26	1%
00 - 24	3841	100%	3959	100%

237	6%	22 - 06	236	6%
3604	94%	06 - 22	3723	94%
499	13%	06 - 10	1500	38%
1530	40%	15 - 19	860	22%
Maximale Stunde				
17:00 - 18:00		17:00 - 18:00		07:00 - 08:00
Belastung max.Stunde				
454		685		498
Minimale Stunde				
03:30 - 04:30		02:00 - 03:00		02:00 - 03:00
Belastung min.Stunde				
6		10		3

Verkehrsdaten Mainz - Tagessummenauswertung

ZaehlStelle: **nc- Dammweg / zw. Rüsselsheimer Allee - Anschluß B9**
 Art: **LKW (Einzelzahlung)** Datum: **Di, 17.09.2013**
 Straße: **Dammweg**

743- B9 <-> 90587- Ortskern

Uhrzeit	VON		VON	
00 - 01		%		%
01 - 02		%	1	1%
02 - 03		%		%
03 - 04		%		%
04 - 05	2	3%		%
05 - 06	2	3%	3	4%
06 - 07	6	9%	4	5%
07 - 08	9	13%	6	8%
08 - 09	5	7%	6	8%
09 - 10	1	1%	4	5%
10 - 11	4	6%	5	6%
11 - 12	3	4%	5	6%
12 - 13	3	4%	7	9%
13 - 14	6	9%	9	11%
14 - 15	2	3%	6	8%
15 - 16	7	10%	4	5%
16 - 17	4	6%	5	6%
17 - 18	7	10%	5	6%
18 - 19	2	3%	2	3%
19 - 20	2	3%	4	5%
20 - 21	2	3%	2	3%
21 - 22		%		%
22 - 23	1	1%		%
23 - 24		%	1	1%
00 - 24	68	100%	79	100%

5	7%	22 - 06	5	6%
63	93%	06 - 22	74	94%
21	31%	06 - 10	20	25%
20	29%	15 - 19	16	20%
Maximale Stunde				
07:00 - 08:00		13:00 - 14:00		13:30 - 14:30
Belastung max.Stunde				
9		15		9
Minimale Stunde				
22:30 - 23:30		23:00 - 00:00		23:00 - 00:00
Belastung min.Stunde				
1		1		1

Verkehrsdaten Mainz - Tagessummenauswertung

ZaehlStelle: **nc- Dammweg / zw. Rüsselsheimer Allee - Anschluß B9**

Art: **KFZ (Einzel+Dauerzahlung)**

Datum: **Mi, 18.09.2013**

Straße: **Dammweg**

743- B9 <-> 90587- Ortskern

Uhrzeit	VON		VON	
00 - 01	26	1%	7	%
01 - 02	14	%	7	%
02 - 03	5	%	5	%
03 - 04	6	%	8	%
04 - 05	6	%	20	%
05 - 06	35	1%	111	3%
06 - 07	77	2%	337	8%
07 - 08	132	3%	466	11%
08 - 09	170	4%	431	11%
09 - 10	151	4%	288	7%
10 - 11	188	5%	251	6%
11 - 12	214	5%	218	5%
12 - 13	217	6%	208	5%
13 - 14	251	6%	206	5%
14 - 15	271	7%	228	6%
15 - 16	297	8%	228	6%
16 - 17	365	9%	215	5%
17 - 18	411	11%	197	5%
18 - 19	378	10%	223	5%
19 - 20	265	7%	159	4%
20 - 21	153	4%	91	2%
21 - 22	117	3%	81	2%
22 - 23	93	2%	60	1%
23 - 24	58	1%	25	1%
00 - 24	3900	100%	4070	100%

243	6%	22 - 06	243	6%
3657	94%	06 - 22	3827	94%
530	14%	06 - 10	1522	37%
1451	37%	15 - 19	863	21%
Maximale Stunde				
16:30 - 17:30		07:30 - 08:30		07:30 - 08:30
Belastung max.Stunde				
434		648		484
Minimale Stunde				
02:30 - 03:30		02:00 - 03:00		00:30 - 01:30
Belastung min.Stunde				
5		10		3

Verkehrsdaten Mainz - Tagessummenauswertung

ZaehlStelle: **nc- Dammweg / zw. Rüsselsheimer Allee - Anschluß B9**

Art: **LKW (Einzelzahlung)**

Datum: **Mi, 18.09.2013**

Straße: **Dammweg**

743- B9 <-> 90587- Ortskern

Uhrzeit	VON		VON	
00 - 01		%		%
01 - 02		%	1	1%
02 - 03		%		%
03 - 04		%		%
04 - 05	2	3%		%
05 - 06	2	3%	2	2%
06 - 07	5	8%	6	7%
07 - 08	7	11%	9	11%
08 - 09	3	5%	7	8%
09 - 10	3	5%	3	4%
10 - 11	4	6%	8	9%
11 - 12	3	5%	3	4%
12 - 13	2	3%	5	6%
13 - 14	6	9%	7	8%
14 - 15	6	9%	7	8%
15 - 16	4	6%	3	4%
16 - 17	3	5%	5	6%
17 - 18	5	8%	3	4%
18 - 19	4	6%	6	7%
19 - 20	3	5%	4	5%
20 - 21	3	5%	3	4%
21 - 22		%	1	1%
22 - 23	1	2%		%
23 - 24		%	2	2%
00 - 24	66	100%	85	100%

5	8%	22 - 06	5	6%
61	92%	06 - 22	80	94%
18	27%	06 - 10	25	29%
16	24%	15 - 19	17	20%

	Maximale Stunde	
13:30 - 14:30	07:00 - 08:00	06:30 - 07:30
	Belastung max.Stunde	
7	16	10
	Minimale Stunde	
22:30 - 23:30	22:00 - 23:00	21:30 - 22:30
	Belastung min.Stunde	
1	1	1

Verkehrsdaten Mainz - Tagessummenauswertung

ZaehlStelle: **nc- Dammweg / zw. Rüsselsheimer Allee - Anschluß B9**
 Art: **KFZ (Einzel+Dauerzahlung)** Datum: **Do, 19.09.2013**
 Straße: **Dammweg**

743- B9 <-> 90587- Ortskern

Uhrzeit	VON		VON	
00 - 01	21	1%	7	%
01 - 02	9	%	5	%
02 - 03	10	%	8	%
03 - 04	5	%	10	%
04 - 05	7	%	20	1%
05 - 06	32	1%	97	2%
06 - 07	74	2%	327	8%
07 - 08	126	3%	471	12%
08 - 09	169	4%	366	9%
09 - 10	149	4%	275	7%
10 - 11	174	5%	242	6%
11 - 12	206	5%	210	5%
12 - 13	233	6%	208	5%
13 - 14	215	6%	171	4%
14 - 15	265	7%	236	6%
15 - 16	302	8%	227	6%
16 - 17	393	10%	202	5%
17 - 18	404	10%	209	5%
18 - 19	365	9%	207	5%
19 - 20	204	5%	166	4%
20 - 21	179	5%	89	2%
21 - 22	145	4%	80	2%
22 - 23	118	3%	66	2%
23 - 24	51	1%	26	1%
00 - 24	3856	100%	3925	100%

253	7%	22 - 06	239	6%
3603	93%	06 - 22	3686	94%
518	13%	06 - 10	1439	37%
1464	38%	15 - 19	845	22%
Maximale Stunde				
16:30 - 17:30		16:30 - 17:30		07:00 - 08:00
Belastung max.Stunde				
411		634		471
Minimale Stunde				
03:30 - 04:30		01:00 - 02:00		00:30 - 01:30
Belastung min.Stunde				
4		14		4

Verkehrsdaten Mainz - Tagessummenauswertung

ZaehlStelle: **nc- Dammweg / zw. Rüsselsheimer Allee - Anschluß B9**

Art: **LKW (Einzelzahlung)**

Datum: **Do, 19.09.2013**

Straße: **Dammweg**

743- B9 <-> 90587- Ortskern

Uhrzeit	VON		VON	
00 - 01		%		%
01 - 02		%	1	1%
02 - 03		%	1	1%
03 - 04		%	1	1%
04 - 05	2	3%		%
05 - 06	1	2%	3	4%
06 - 07	6	10%	3	4%
07 - 08	7	11%	5	6%
08 - 09	3	5%	7	9%
09 - 10	4	6%	6	8%
10 - 11	4	6%	4	5%
11 - 12	3	5%	6	8%
12 - 13	2	3%	3	4%
13 - 14	8	13%	6	8%
14 - 15	4	6%	5	6%
15 - 16	5	8%	4	5%
16 - 17	3	5%	5	6%
17 - 18	5	8%	3	4%
18 - 19	1	2%	4	5%
19 - 20	3	5%	5	6%
20 - 21	1	2%	3	4%
21 - 22		%	2	3%
22 - 23	1	2%	1	1%
23 - 24		%	1	1%
00 - 24	63	100%	79	100%

4	6%	22 - 06	8	10%
59	94%	06 - 22	71	90%
20	32%	06 - 10	21	27%
14	22%	15 - 19	16	20%
Maximale Stunde				
13:00 - 14:00		13:00 - 14:00		10:30 - 11:30
Belastung max.Stunde				
8		14		7
Minimale Stunde				
22:30 - 23:30		23:00 - 00:00		23:00 - 00:00
Belastung min.Stunde				
1		1		1